

AGUAFUERTE  
GALERIA



FRANCESCA  
DALLA  
BENETTA



PABLO  
MAIRE

# QUÍMICAS ÁCIDAS

22.08<sup>CDMX</sup> - 19.09

OPENING 25.08 - 19 HRS

[www.aguafuertegaleria.com](http://www.aguafuertegaleria.com)



AGUAFUERTE  
GALERIA

FRANCESCA  
DALLA  
BENETTA

# QUÍMICAS ACIDAS

22.08<sup>CDMX</sup> - 19.09  
OPENING 25.08 - 19 HRS  
[www.aguafuertegaleria.com](http://www.aguafuertegaleria.com)

Guanajuato 118-Roma Nte. CDMX / Whatsapp +52 55 4854 9334 / Tel. +52 55 3988 4717 / [contacto@aguafuertegaleria.com](mailto:contacto@aguafuertegaleria.com)

**La mía casa**  
**Francesca Dalla Benetta**

Bronce  
52 x 15 x 15 cm  
**\$52,000 mx**  
Pieza única

---



**Venado**  
**Francesca Dalla Benetta**

Bronce  
30 x 12 x 12 cm  
**\$20,000 mx**

---





**Automa KLK-22**  
**Francesca Dalla Benetta**

Bronze  
30 X 13 X 12 cm  
**\$32,000 mx**

---



**Arakiel**  
**Francesca Dalla Benetta**

Bronze  
30 x 12 x 12 cm  
**\$48,000 mx**  
**Pieza única**

---



**Automa HRT**  
**Francesca Dalla Benetta**

Bronze  
30 X 13 X 12 cm  
**\$32,000 mx**

---



**Cosmos**  
**Francesca Dalla Benetta**

Bronze  
50 x 42 x 10 cm  
**\$46,000 mx**  
**Pieza única**

---



**Memorie**  
**Francesca Dalla Benetta**

Bronce  
43 x 10 x 9 cm  
**\$48,000 mx**  
**Pieza única**

---



**La vida viste la muerte**  
**Francesca Dalla Benetta**

Bronce  
30 x 18 x 15 cm  
**\$49,000 mx**  
**Pieza única**

---

**Wild**  
**Francesca Dalla Benetta**  
Bronze  
50 x 14 x 13 cm  
**\$52,000 mx**  
Pieza única

---



**Automa Skl**  
**Francesca Dalla Benetta**  
Bronze  
28 x 11 x 13 cm  
**\$28,000 mx**

---



**Ari**  
**Francesca Dalla Benetta**  
Bronze  
35 x 12 x 12 cm  
**\$22,000 mx**

---



**Lobo**  
**Francesca Dalla Benetta**  
Bronze  
30 x 12 x 12 cm  
**\$20,000 mx**

---





**La vida**  
**Francesca Dalla Benetta**

Bronce  
34 x 12 x 12 cm  
**\$35,000 mx**

---



**Niña ajolote**  
**Francesca Dalla Benetta**

Bronce  
42 x 24 x 12 cm  
**\$46,000 mx**

---





**Il mio sogno**  
**Francesca Dalla Benetta**

Bronze  
44 x 28 x 10 cm  
**\$46,000 mx**

---



**Saggezza**  
**Francesca Dalla Benetta**  
Bronze  
48 x 16 x 14 cm  
**\$45,000 mx**

---



**Introspezioni**  
**Francesca Dalla Benetta**

Bronce  
37 x 20 x 22 cm  
**\$60,000 mx**  
Pieza única

---



**Rino busto**  
**Francesca Dalla Benetta**

Bronce  
33 x 10 x 13 cm  
**\$20,000 mx**

---



**Croco**  
**Francesca Dalla Benetta**  
Bronze  
33 x 10 x 13 cm  
**\$60,000 mx**

---



**Fox**  
**Francesca Dalla Benetta**  
Bronze  
33 x 10 x 13 cm  
**\$20,000 mx**

---





**Flor**  
**Francesca Dalla Benetta**

Bronce  
90 x 30 x 25 cm  
**\$125,000 mx**

---



**Crisálida**  
**Francesca Dalla Benetta**

Resina, flores sintéticos, óleo  
57 x 14 x 13 3cm  
**\$35,000 mx**

---





**Des-bordar II**  
**Francesca Dalla Benetta**

Resina, flores sintéticos, óleo

54 x 28 x 28 cm

**\$40,000 mx**

---



**La virtù**  
**Francesca Dalla Benetta**

Resina, flores sintéticos, óleo

56 x 20 x 12 cm

**\$35,000 mx**

---





**Saggezza**  
**Francesca Dalla Benetta**

Resina, flores sintéticos, óleo

33 x 12 x 10 cm

**\$15,000 mx**

---



**Coraggio**  
**Francesca Dalla Benetta**

Resina, flores sintéticos, óleo

30 x 12 x 10 cm

**\$15,000 mx**

---



**Dove nascono i Fiori II**  
**Francesca Dalla Benetta**

Resina, flores sintéticos, óleo

44 x 24 x 24 cm

**\$27,000 mx**

---



AGUAFUERTE  
GALERIA

PABLO  
MAIRE



# QUIMICAS ACIDAS

22.08<sup>CDMX</sup> - 19.09  
OPENING 25.08 - 19 HRS

Guanajuato 118-Roma Nte. CDMX / Whatsapp +52 55 4854 9334 / Tel. +52 55 3988 4717 / contacto@aguafuertegaleria.com



**Ma, que no estás gorda**  
**Pablo Maire**

Óleo s/tela  
80 x 60 cm  
**\$50,000 mx**



**Tu último racimo, Pa**  
**Pablo Maire**

Óleo s/tela  
80 x 60 cm  
**\$50,000 mx**





**No fumes tanto, tía**

**Pablo Maire**

Óleo s/tela

80 x 60 cm

**\$50,000 mx**

---



**Están largas tus uñas, viejito**

**Pablo Maire**

Óleo s/tela

80 x 60 cm

**\$50,000 mx**

---



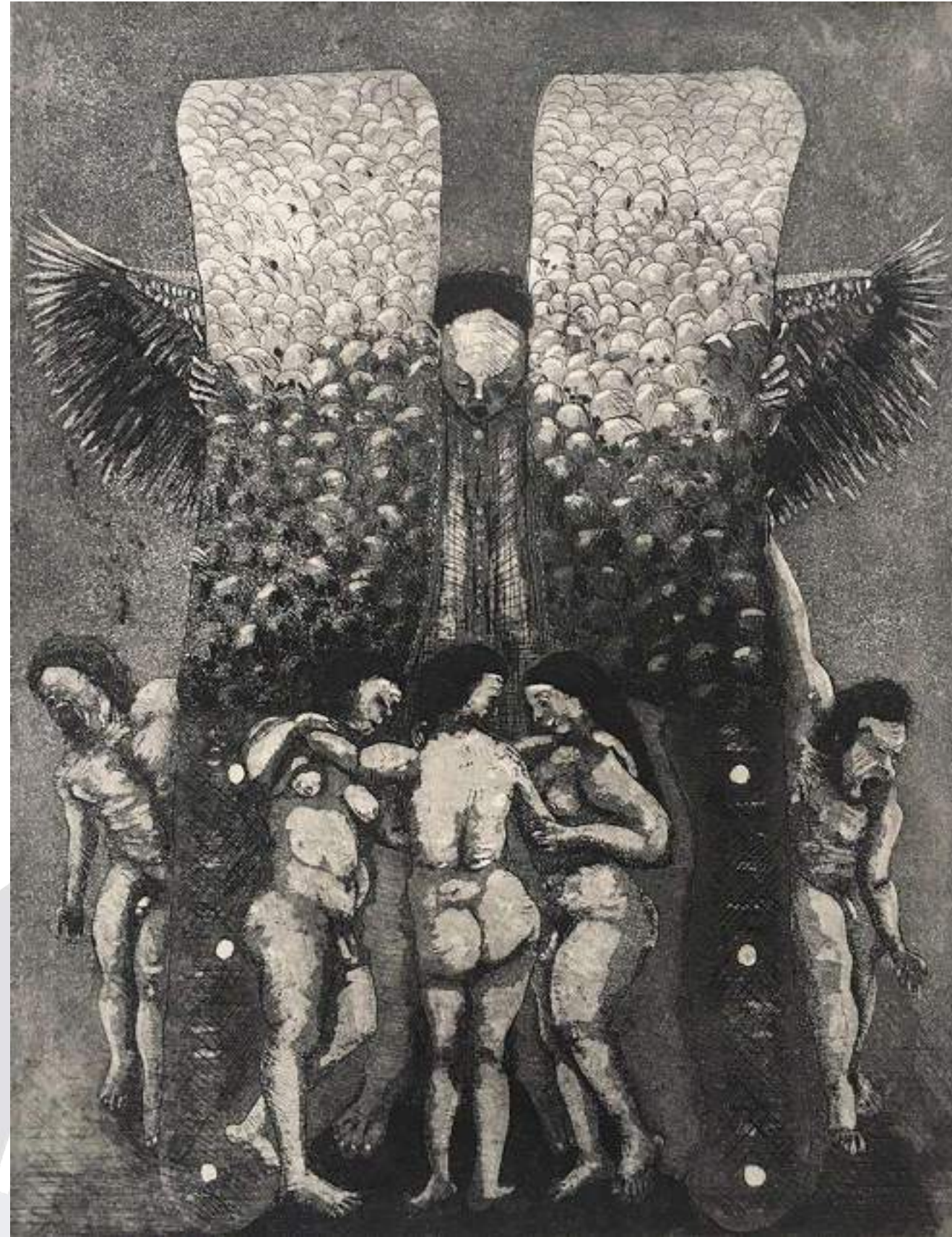

**Hachas**  
**Pablo Maire**  
Grabado  
45 x 32 cm  
**\$4,000 mx**

---



**Adora**  
**Pablo Maire**  
Grabado  
42 x 34 cm  
**\$4,000 mx**

---



**Pájaros**  
**Pablo Maire**  
Grabado  
38 x 35 cm  
**\$4,000 mx**

---





**Trans**  
**Pablo Maire**  
Grabado  
39 x 32 cm  
**\$4,000 mx**

---



**Policía Chilena**  
**Pablo Maire**  
Grabado  
39 x 34 cm  
**\$4,000 mx**

---



**Escape**  
**Pablo Maire**  
Grabado  
38 x 35 cm  
**\$4,000 mx**

---





**De cómo surge una nación**

**Pablo Maire**

Bronce

52 x 22 x 14 cm

**\$60,000 mx**

---



**Comunidad**  
**Pablo Maire**

Bronce

68 x 24 x 24 cm

**\$95,000 mx**

---



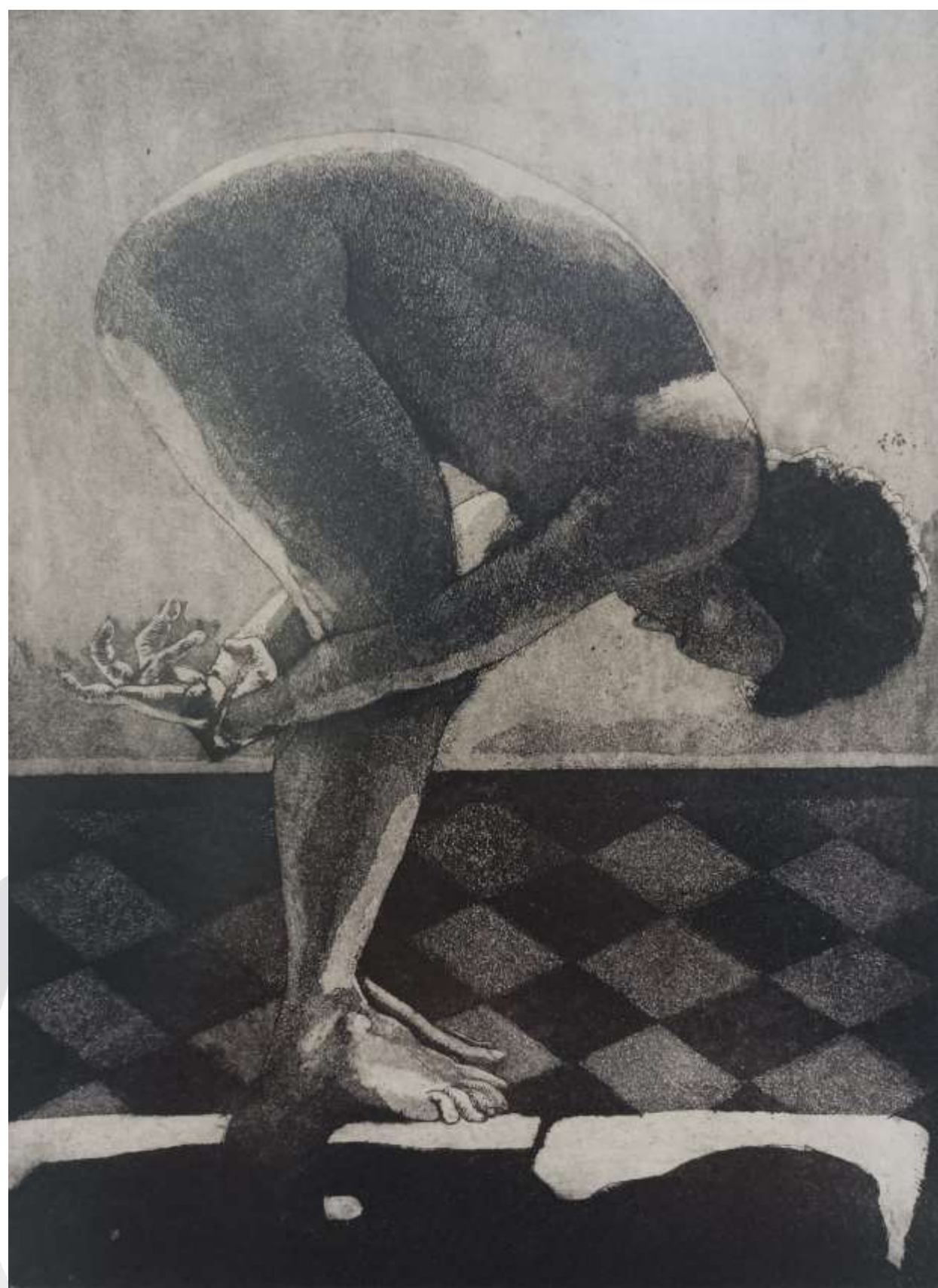

**Manos**  
**Pablo Maire**

Grabado  
45 x 32 cm  
**\$4,000 mx**

---



**Adora**  
**Pablo Maire**

Grabado  
42 x 34 cm  
**\$4,000 mx**

---



**Eso**  
**Pablo Maire**

Grabado  
39 x 35 cm  
**\$4,000 mx**

---



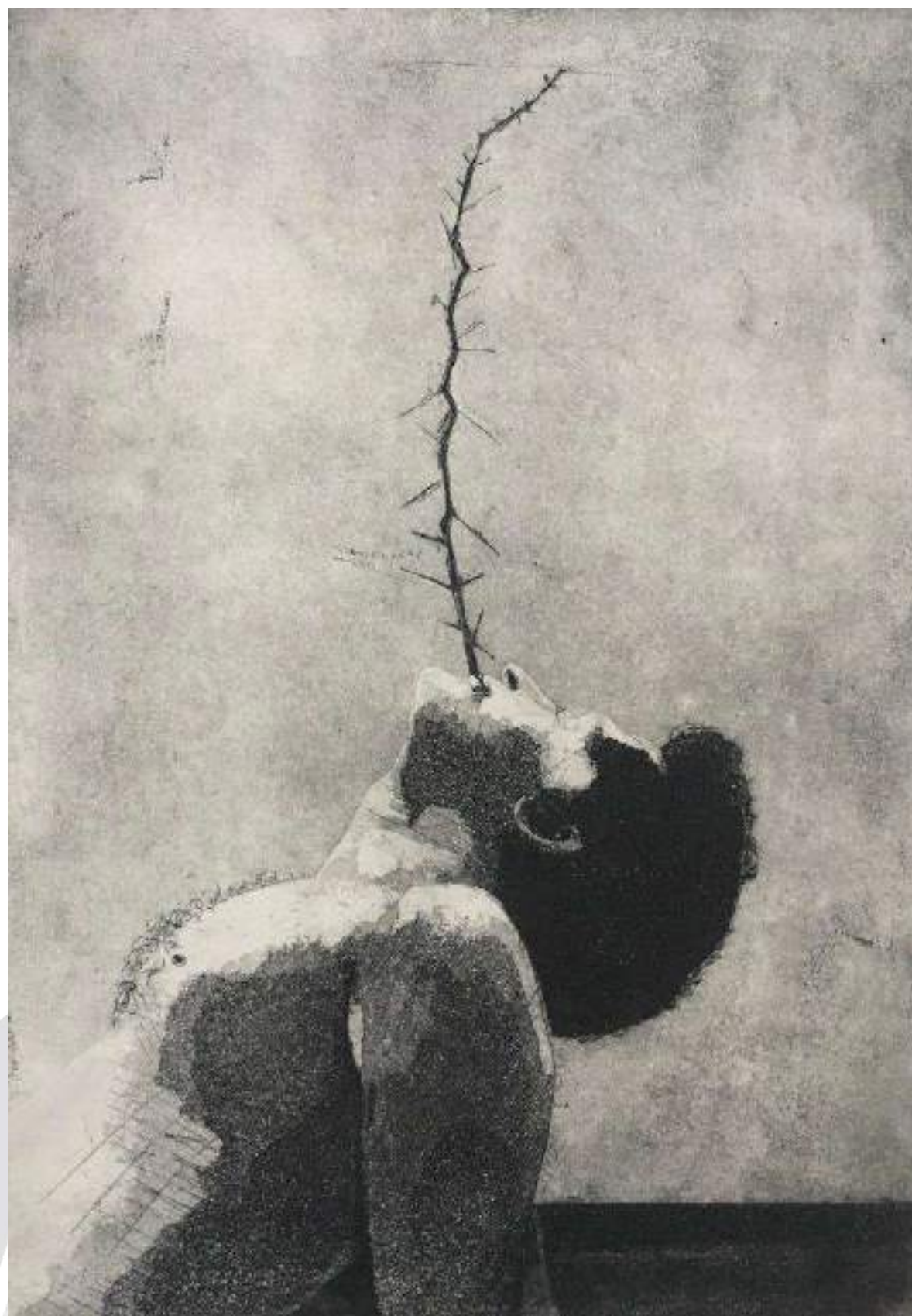

**Espinas**  
**Pablo Maire**  
Grabado  
45 x 33 cm  
**\$4,000 mx**

---



**Sauna**  
**Pablo Maire**  
Grabado  
38 x 34 cm  
**\$4,000 mx**

---



**Trío**  
**Pablo Maire**  
Grabado  
39 x 35 cm  
**\$4,000 mx**

---





**Chao tradición**

**Pablo Maire**

Poliresina

26 x 12 x 14 cm

**\$90,000 mx**





**Eros y Tánatos**

**Pablo Maire**

Bronce

29 x 29 x 11 cm

**\$52,000 mx**

---



**Autoayuda**

**Pablo Maire**

Bronce

24 x 21 x 23 cm

**\$28,000 mx**

---



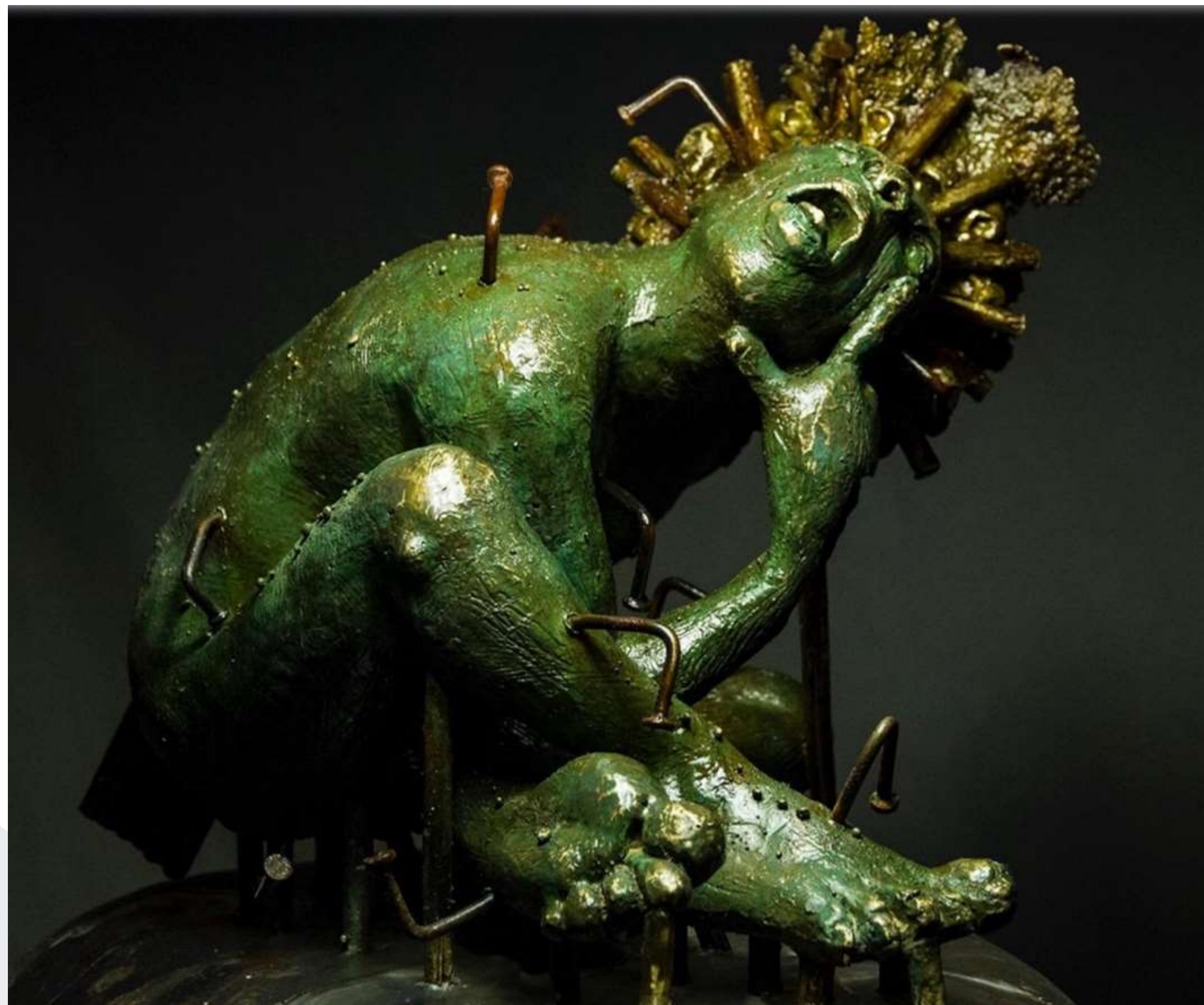

**El hombre como fracaso**

**Pablo Maire**

Bronce/mixta

43 x 29 x 41 cm

**\$95,000 mx**

---



**Esto eres, esto serás**

**Pablo Maire**

Bronce

34 x 34 x 85 cm

**\$85,000 mx**

---





**Pornobesos**  
**Pablo Maire**  
Óleo s/tela  
30 x 40 cm  
**\$15,000 mx c/u**







**Caja negra, libranos del mal**

**Pablo Maire**

Bronce7Mixta

85 x 25 x 70 cm

**\$150,000 mx**

**Imperios sin sentido**

**Pablo Maire**

Bronce/Mixta

32 x 40 x 70 cm

**\$150,000 mx**





AGUAFUERTE  
GALERÍA

# EL ARTE COMO DENUNCIA CONVOCATORIA SEPTIEMBRE

CDMX - VALQUIRICO - SMA  
www.aguafuertegaleria.com

TEMA: EL ARTE COMO PROTESTA EN MÉXICO, DENUNCIA, POLÍTICA, ETC.  
TÉCNICA LIBRE. CIERRE 9 DE SEPTIEMBRE  
ENVÍO DE PROPUESTAS, BASES E INFO:  
Bases e Informes :Tel. +52 55 3988 4717 / contacto@aguafuertegaleria.com



AGUAFUERTE  
GALERÍA

# EL ARTE COMO DENUNCIA CONVOCATORIA SEPTIEMBRE

CDMX - VALQUIRICO - SMA  
www.aguafuertegaleria.com

TEMA: EL ARTE COMO PROTESTA EN MÉXICO, DENUNCIA, POLÍTICA, ETC.  
TÉCNICA LIBRE. CIERRE 9 DE SEPTIEMBRE  
ENVÍO DE PROPUESTAS, BASES E INFO:  
Bases e Informes :Tel. +52 55 3988 4717 / contacto@aguafuertegaleria.com





AGUAFUERTE  
GALERÍA

# ARTE EN OBJETOS Y FORMATOS POCO CONVENCIONALES

CDMX - VALQUIRICO - SMA

## CONVOCATORIA OCTUBRE

[www.aguafuertegaleria.com](http://www.aguafuertegaleria.com)

TEMA Y TÉCNICA LIBRE  
EN FORMATOS Y OBJETOS POCO CONVENCIONALES  
CIERRE 7 DE OCTUBRE

Bases e Informes :Tel. +52 55 3988 4717 / [contacto@aguafuertegaleria.com](mailto:contacto@aguafuertegaleria.com)

AGUAFUERTE  
GALERÍA

CDMX - VALQUIRICO - SMA

# EXPO SUBASTA XXIV

[www.aguafuertegaleria.com](http://www.aguafuertegaleria.com)

XVII  
ANIVERSARIO / NOV 2021

3

NOVIEMBRE

## CONVOCATORIA

5

TEMA Y TÉCNICA LIBRE  
CIERRE 4 DE NOVIEMBRE  
ENVÍO DE PROPUESTAS, BASES E INFO:

Bases e Informes :Tel. +52 55 3988 4717 / [contacto@aguafuertegaleria.com](mailto:contacto@aguafuertegaleria.com)



## Benetta, Francesca Dalla

Francesca Dalla Benetta, escultora italiana radicada en México. Su trayectoria artística comienza con los estudios en la Academia de Bellas Artes de Brera, Milán (1999-2003). El interés de Francesca se centra en el tema de la hibridación y la contaminación, explora la dimensión de la escultura y el FX en la industria del cine, se dedica al maquillaje especial, la transformación de los cuerpos y la deformación, con la aspiración de crear un mundo donde la realidad y el sueño se fusionen. Francesca es invitada a trabajar en la película de Mel Gibson, Apocalypto, filmada en México donde decide quedarse. En el 2009 sale del mundo del cine y abraza la escultura y otros medios. A través de cuerpos inusuales, extraños y surrealistas, su trabajo se enfoca en los temas de transformación, identidad, sentido de pertenencia, la conexión entre el ser humano, el cosmos y lo divino. Su forma de trabajar es una invitación a reevaluar el concepto de belleza y valores en general, alejándonos de los estereotipos, sugiriendo diferentes reflexiones y sentimientos, y la posibilidad de poner en discusión las creencias. .

## Maire, Pablo

Pablo Maire nació en la ciudad de Talca, Chile en 1975. Poeta y artista visual. Cuenta con dos poemarios, uno publicado en Valparaíso titulado "Escribí estos versos de Espalda". Un segundo publicado por Editorial Fuga de Chile en noviembre de 2011 y que lleva por título "Ombligos". Ha sido invitado a diversos encuentros, entre los que destaca el Festival Internacional de Poesía de Bogotá (2008), Festival de Poesía Caracol Tijuana (2009), Festival Internacional de Poesía Un Par de Vueltas por la Realidad en Lima (2010). Además de participar en diversas lecturas poéticas en Chile, Colombia, México y Perú. En el campo visual ha desarrollado trabajos en torno a la escultura, pintura y fotografía, video, siendo expuestos colectivamente en Venezuela, Perú, Argentina, Chile, Colombia, México, República Checa. Ha sido publicado por medios escritos y electrónicos de distintos países, tales como Paraguay, Chile, España, Inglaterra, Perú, Colombia, México, USA, Rumania, entre otros, con la finalidad de promover sus propuestas artísticas.