AGUAFUERTE
GALERÍA

CATÁLOGO DE OBRA



www.aguafuertegaleria.com

ARTE PARA TODOS

OBRA /CURADURÍA / ASESORÍA
GALERÍA+ARTE INCLUSIVO
PLATAFORMA PARA ARTISTAS EMERGENTES

+52 55 3988 4717 / Whatsapp 55 4854 9334 / contacto@aguafuertegaleria.com.

AGUAFUERTE
GALERÍA

CATÁLOGO DE OBRA

CDMX - VAL´QUIRICO - SMA

2022

Aguafuerte Galería te ofrece:

- 3 a 12 meses sin intereses.
- Hasta 40% de descuento en obras seleccionadas.
- Apartado de 4 meses con un anticipo del 20%.
- Precios en moneda nacional (excepto en los que se indique lo contrario).
- Envíos a cualquier región (sin costo en CDMX, Pachuca, Guanajuato, Querétaro, Tlaxcala y Puebla).
- Los precios **no incluyen IVA**, en caso de requerir factura hay que agregarlo.

Contamos con piezas fuera de catálogo de artistas consolidados, con trayectoria y emergentes; abstractos, figurativos, esculturas, murales, trabajos bajo pedido, etc.

Pregunta por las obras de tu interés, sus descuentos y promociones, te asesoramos en la compra y venta de obras de arte en:

- WhatsApp 55 3988 4717 / 55 4854 9334
- contacto@aguafuertegaleria.com

Más obras e información de exposiciones en:

www.facebook.com/aguafuertegaleria
www.aguafuertegaleria.com
www.artsy.net/aguafuerte-galeria

Nuestras sedes se encuentran abiertas al público, contamos con visitas mediante cita.

Arte para todos.


CDMX - VAL´QUIRICO - SMA
AGUAFUERTE
GALERÍA
SE BUSCAN ARTISTAS
ARTE PARA TODOS
2022
2022
BROOKLYN
1814
BROOKLYN
1814
www.aguafuertegaleria.com
EXHIBE CON NOSOTROS
CONVOCATORIAS
+55 2454 9638 / contacto@aguafuertegaleria.com

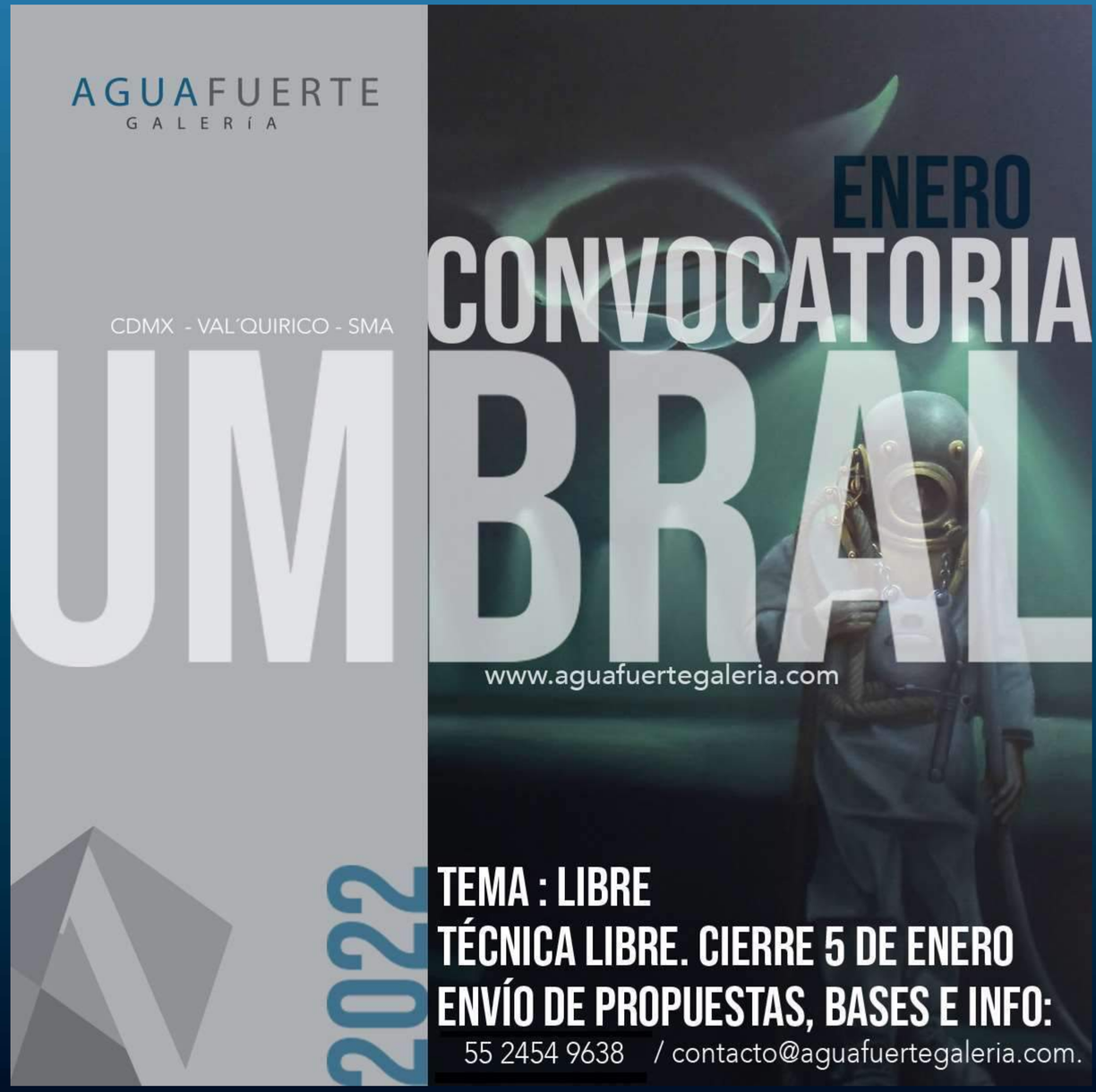
AGUAFUERTE
GALERÍA
CDMX - VAL´QUIRICO - SMA
UMBRAL
2022
ENERO
CONVOCATORIA
www.aguafuertegaleria.com
TEMA : LIBRE
TÉCNICA LIBRE. CIERRE 5 DE ENERO
ENVÍO DE PROPUESTAS, BASES E INFO:
55 2454 9638 / contacto@aguafuertegaleria.com.

AGUAFUERTE
GALERÍA

FEBRERO
CONVOCATORIA

CDMX - VAL´QUIRICO - SMA

www.aguafuertegaleria.com

ARTERÓTICA

2022

TEMA : EROTISMO - DESNUDO
TÉCNICA LIBRE. CIERRE 2 DE FEBRERO
ENVÍO DE PROPUESTAS, BASES E INFO:
+52 55 2454 9638 / contacto@aguafuertegaleria.com

AGUAFUERTE
GALERÍA

MARZO
CONVOCATORIA

CDMX - VAL´QUIRICO - SMA

ENTRE MUJERES

www.aguafuertegaleria.com

2022

TEMA : MUJERES, SU LUCHA, SORORIDAD
TÉCNICA LIBRE. CIERRE 1º DE MARZO
ENVÍO DE PROPUESTAS, BASES E INFO:
+52 55 2454 9638 / contacto@aguafuertegaleria.com.

Pijamas
Santiago Valladares
Óleo s/lino
100 x 110 cm
7,500 usd



Guanajuato 118 - Roma Nte.- CDMX / +52 55 3988 4717 / contacto@aguafuertegaleria.com / www.aguafuertegaleria.com



Lunch
Santiago Valladares
Óleo s/lino
70 x 70 cm
5,500 USD
Vendido

Guanajuato 118 - Roma Nte.- CDMX / +52 55 3988 4717 / contacto@aguafuertegaleria.com / www.aguafuertegaleria.com



La cena
Luis Sn Carlos
Óleo s/tela
120 x 275 cm
$140,000 mx

Guanajuato 118 - Roma Nte.- CDMX / +52 55 3988 4717 / contacto@aguafuertegaleria.com / www.aguafuertegaleria.com

El tocador
Luis Sn Carlos
Acrílico s/tela
120 x 80 cm
$35,000 mx





La tregua
Luis Sn Carlos
Acrílico s/tela
120 x 120 cm
$60,000 mx

35% descuento

Guanajuato 118 - Roma Nte.- CDMX / +52 55 3988 4717 / contacto@aguafuertegaleria.com / www.aguafuertegaleria.com





Rainbow
Francesca Dalla Benetta
Bronce
47 x 15 x 17 cm
$44,000 mx

Guanajuato 118 - Roma Nte.- CDMX / +52 55 3988 4717 / contacto@aguafuertegaleria.com / www.aguafuertegaleria.com

Kali
Francesca Dalla Benetta
Bronce
49 x 15 x 15 cm
$44,000 mx

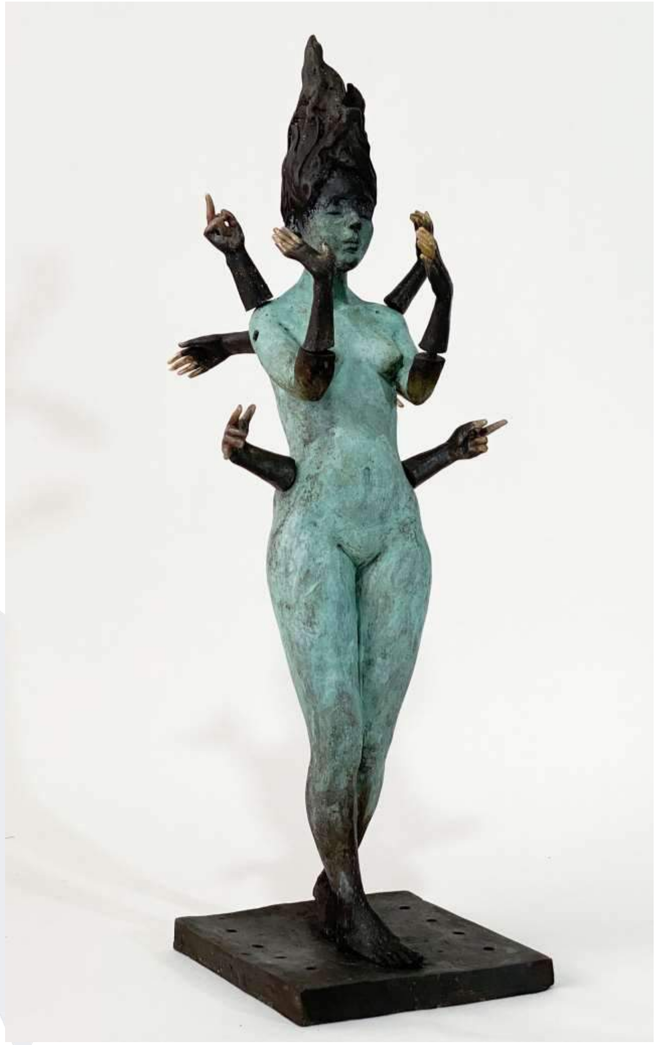





Wild
Francesca Dalla Benetta
Bronce
50 x 14 x 13 cm
$44,000 mx

Guanajuato 118 - Roma Nte.- CDMX / +52 55 3988 4717 / contacto@aguafuertegaleria.com / www.aguafuertegaleria.com

Many girl
Francesca Dalla Benetta
Bronce
23 x 8 x 8 cm
$14,000 mx





Ghiaccio
Francesca Dalla Benetta
Resina cristal pigmentada
38 x 13 x 13 cm
$26,000 mx

Guanajuato 118 - Roma Nte.- CDMX / +52 55 3988 4717 / contacto@aguafuertegaleria.com / www.aguafuertegaleria.com

Fuochi
Francesca Dalla Benetta
Bronce con base de mármol
40 x 6 x 22 cm
$43,000 mx



Guanajuato 118 - Roma Nte.- CDMX / +52 55 3988 4717 / contacto@aguafuertegaleria.com / www.aguafuertegaleria.com

Foxy
Francesca Dalla Benetta
Bronce
15 x 12 x 50 cm
$40,000 mx





Uomo Lupo
Francesca Dalla Benetta
Bronce
14 x 13 x 50 cm
$40,000 mx

Guanajuato 118 - Roma Nte.- CDMX / +52 55 3988 4717 / contacto@aguafuertegaleria.com / www.aguafuertegaleria.com

Summer
Francesca Dalla Benetta
Bronce
42 x 17 x 17 cm
$45,600 mx

Waves
Francesca Dalla Benetta
Bronce pieza única
19 x 8 x 8 cm
$18,000 mx





Guanajuato 118 - Roma Nte.- CDMX / +52 55 3988 4717 / contacto@aguafuertegaleria.com / www.aguafuertegaleria.com

Mariposa
Francesca Dalla Benetta
Bronce
50 x 14 x 11 cm
$45,000 mx











Home
Francesca Dalla Benetta
Bronce
55 x 15 x 11 cm
$44,000 mx

Guanajuato 118 - Roma Nte.- CDMX / +52 55 3988 4717 / contacto@aguafuertegaleria.com / www.aguafuertegaleria.com

My garden
Francesca Dalla Benetta
Bronce
49 x 13 x 13 cm
$28,000 mx





Uomo Lupo
Francesca Dalla Benetta
Bronce
14 x 13 x 50 cm
$40,000 mx

Guanajuato 118 - Roma Nte.- CDMX / +52 55 3988 4717 / contacto@aguafuertegaleria.com / www.aguafuertegaleria.com

Renacer
Francesca Dalla Benetta
Bronce
18 x 21 x 21 cm
$22,000 mx





La Giostra
Francesca Dalla Benetta
Bronce
37 x 25 x 25 cm
$44,000 mx

Guanajuato 118 - Roma Nte.- CDMX / +52 55 3988 4717 / contacto@aguafuertegaleria.com / www.aguafuertegaleria.com

Fantasía
Ninfa Torres
Óleo s/tela
90 x 70 cm
$17,000 mx





La hija de Verónica
Ninfa Torres
Óleo s/tela
140 x 100 cm
$33,000 mx

Guanajuato 118 - Roma Nte.- CDMX / +52 55 3988 4717 / contacto@aguafuertegaleria.com / www.aguafuertegaleria.com

Identidad
Yui Sakamoto
Óleo s/tela
2021
50 x 100 cm
$80,000 mx



Guanajuato 118 - Roma Nte.- CDMX / +52 55 3988 4717 / contacto@aguafuertegaleria.com / www.aguafuertegaleria.com

Sincronía
Reydel Espinosa
Óleo s/tela
105 x 75 cm
Consultar precio



El beso de la yegua
Reydel Espinosa
Óleo s/tela
100 x 78 cm
Consultar precio

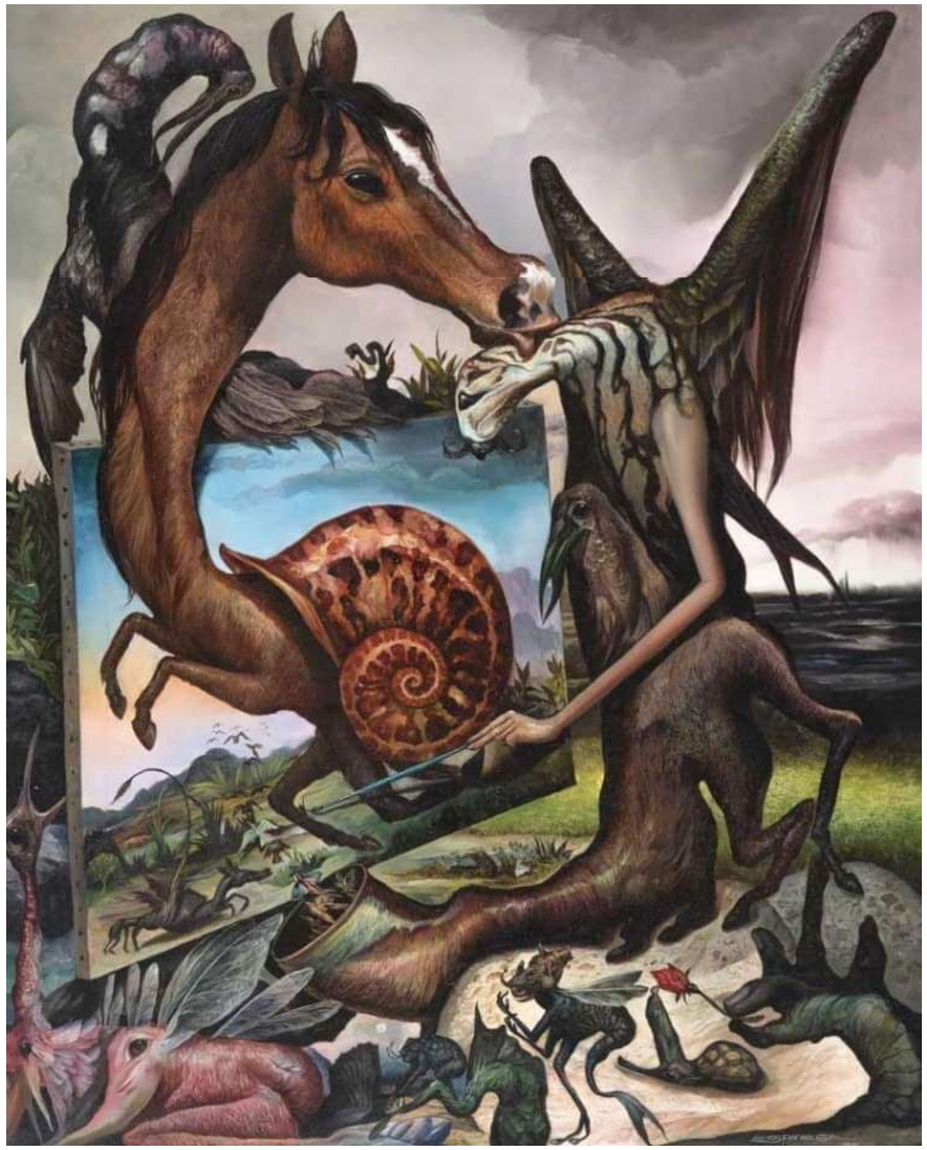

Guanajuato 118 - Roma Nte.- CDMX / +52 55 3988 4717 / contacto@aguafuertegaleria.com / www.aguafuertegaleria.com

Sin título
Reydel Espinosa
Óleo s/tela
100 x 100 cm
Consultar precio



Guanajuato 118 - Roma Nte.- CDMX / +52 55 3988 4717 / contacto@aguafuertegaleria.com / www.aguafuertegaleria.com

Atl
Jesús Urbieta
Mixta s/papel
28 x 22 cm
$16,000 mx

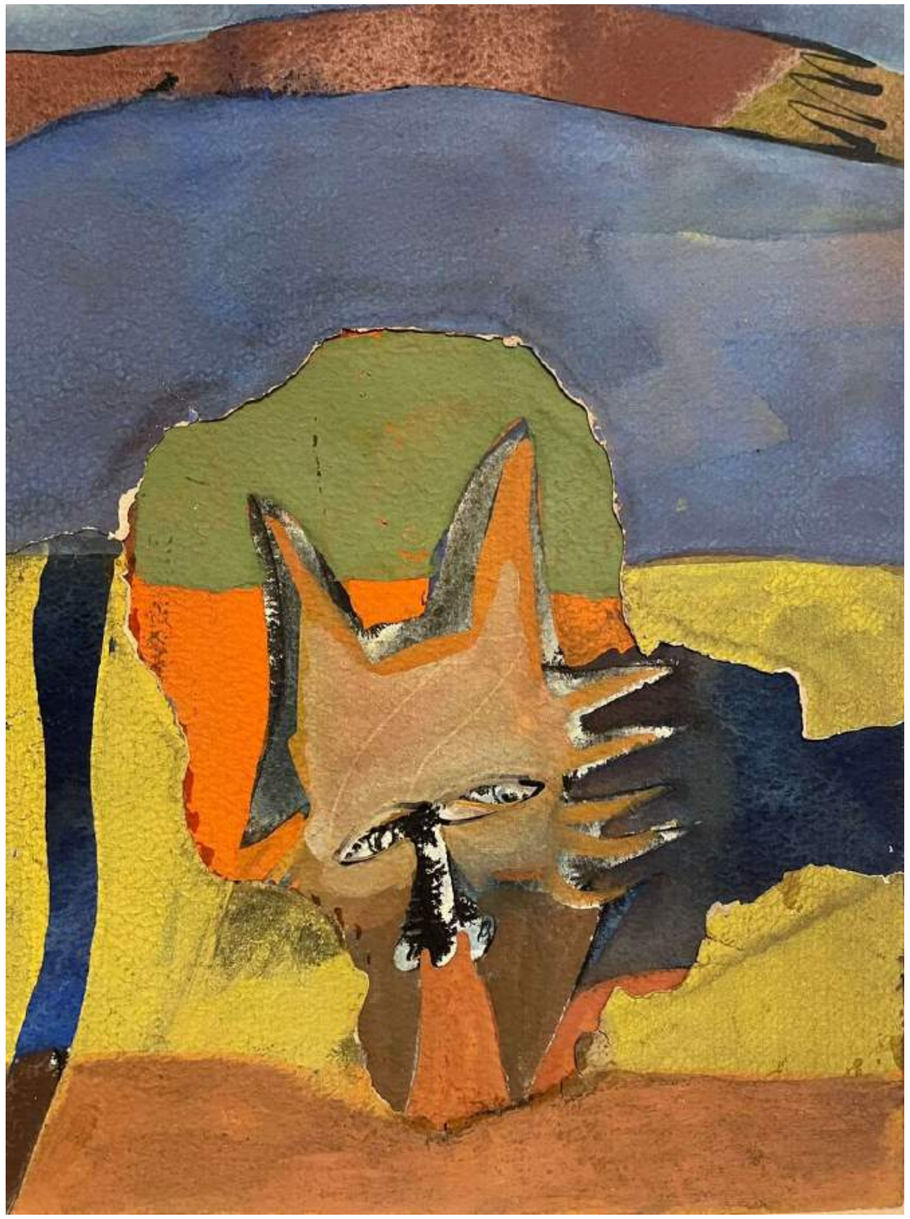

Guanajuato 118 - Roma Nte.- CDMX / +52 55 3988 4717 / contacto@aguafuertegaleria.com / www.aguafuertegaleria.com





Héctor Massiel

Mixta

16 x 16 cm

$1,200 mx c/u













Guanajuato 118 - Roma Nte.- CDMX / +52 55 3988 4717 / contacto@aguafuertegaleria.com / www.aguafuertegaleria.com

Después de la tormenta
Héctor Massiel
Mixta s/madera
82 x 122 cm
$25,000 mx



Guanajuato 118 - Roma Nte.- CDMX / +52 55 3988 4717 / contacto@aguafuertegaleria.com / www.aguafuertegaleria.com





Resignación
Héctor Massiel
Óleo y grafito s/tela
70 x 70 cm
$19,500 mx

Después de la función
Héctor Massiel
Mixta s/tela
139 x 100 cm
$49,500 mx

Guanajuato 118 - Roma Nte.- CDMX / +52 55 3988 4717 / contacto@aguafuertegaleria.com / www.aguafuertegaleria.com

El sueño de Don Simón
Marcelo Calvillo
Óleo s/tela
95 x 19.5 cm
$30,000 mx





La amenaza
Marcelo Calvillo
Óleo s/tela
120 x 100 cm
$35,000 mx

Guanajuato 118 - Roma Nte.- CDMX / +52 55 3988 4717 / contacto@aguafuertegaleria.com / www.aguafuertegaleria.com

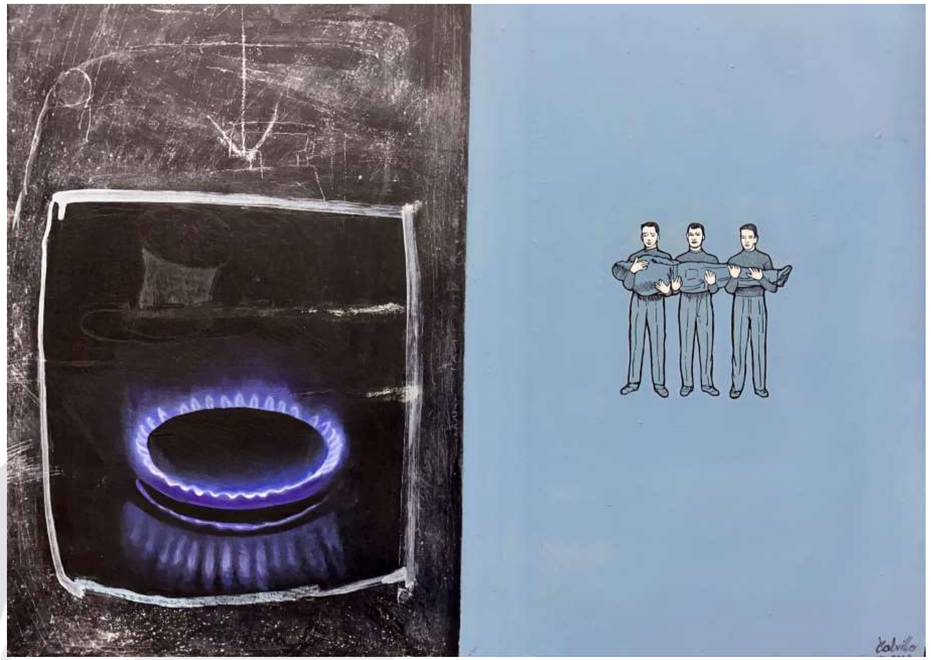

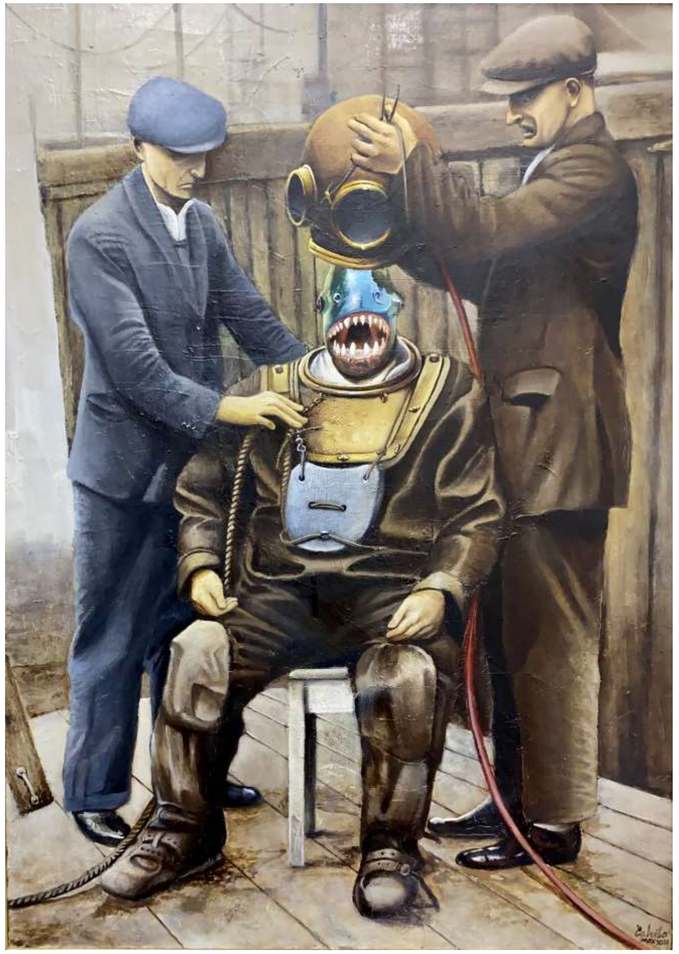

Infiernillo azul
Marcelo Calvillo
Óleo s/tela
70 x 45 cm
$22,000 mx

La persistencia
Marcelo Calvillo
Óleo s/tela
50 x 70 cm
$25,000 mx

Guanajuato 118 - Roma Nte.- CDMX / +52 55 3988 4717 / contacto@aguafuertegaleria.com / www.aguafuertegaleria.com



Las formas del pensamiento
Marcelo Calvillo
2008
Óleo y collage s/madera
80 x 60 cm
$24,000 mx



Los martillos vienen
Marcelo Calvillo
2010
Óleo s/tela
120 x 100 cm
$32,000 mx

Guanajuato 118 - Roma Nte.- CDMX / +52 55 3988 4717 / contacto@aguafuertegaleria.com / www.aguafuertegaleria.com

La huella de la tortilla
Marcelo Calvillo
Óleo s/tela
45 x 60 cm
$22,000 mx



Guanajuato 118 - Roma Nte.- CDMX / +52 55 3988 4717 / contacto@aguafuertegaleria.com / www.aguafuertegaleria.com

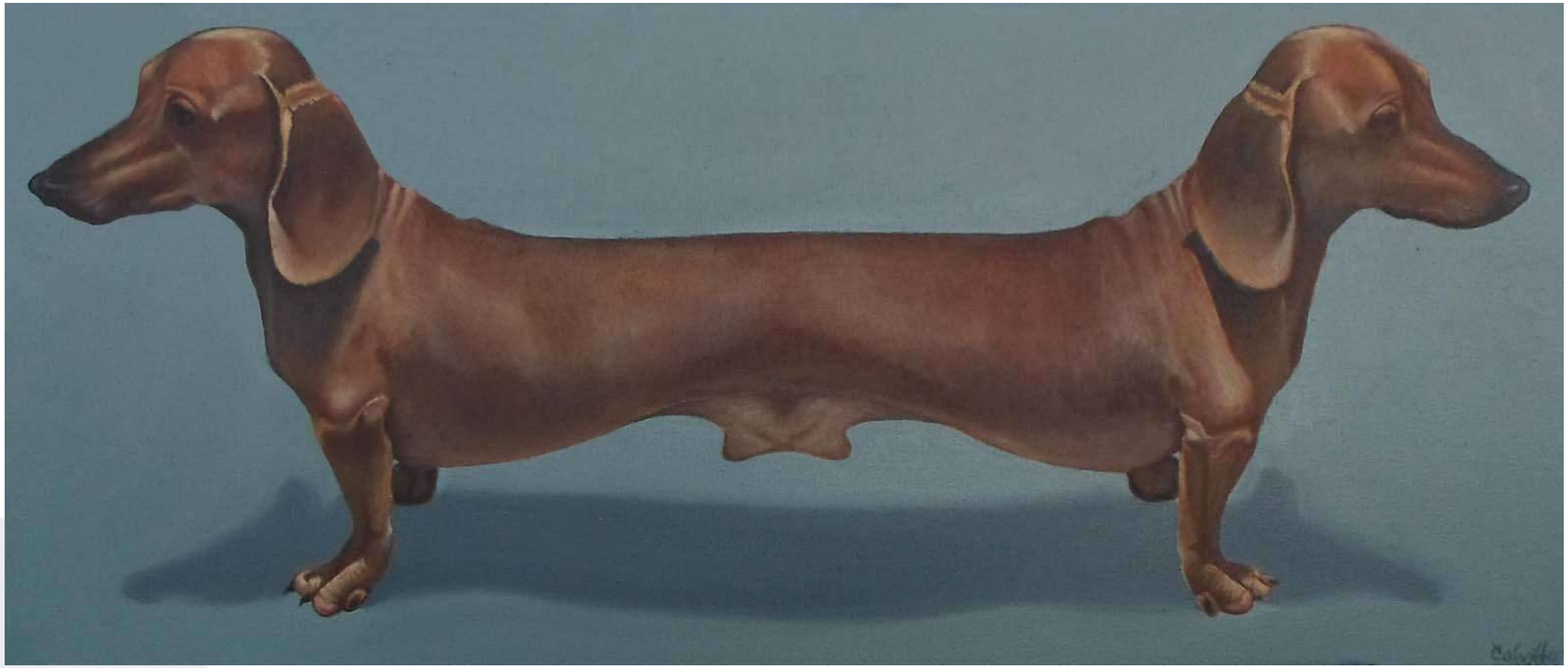

Perro doble
Marcelo Calvillo
Óleo sobre tela
70 x 30 cm
$18,000 mx

Guanajuato 118 - Roma Nte.- CDMX / +52 55 3988 4717 / contacto@aguafuertegaleria.com / www.aguafuertegaleria.com

Veracruz
Óleo sobre tela
100 x 120 cm
$32,000 mx

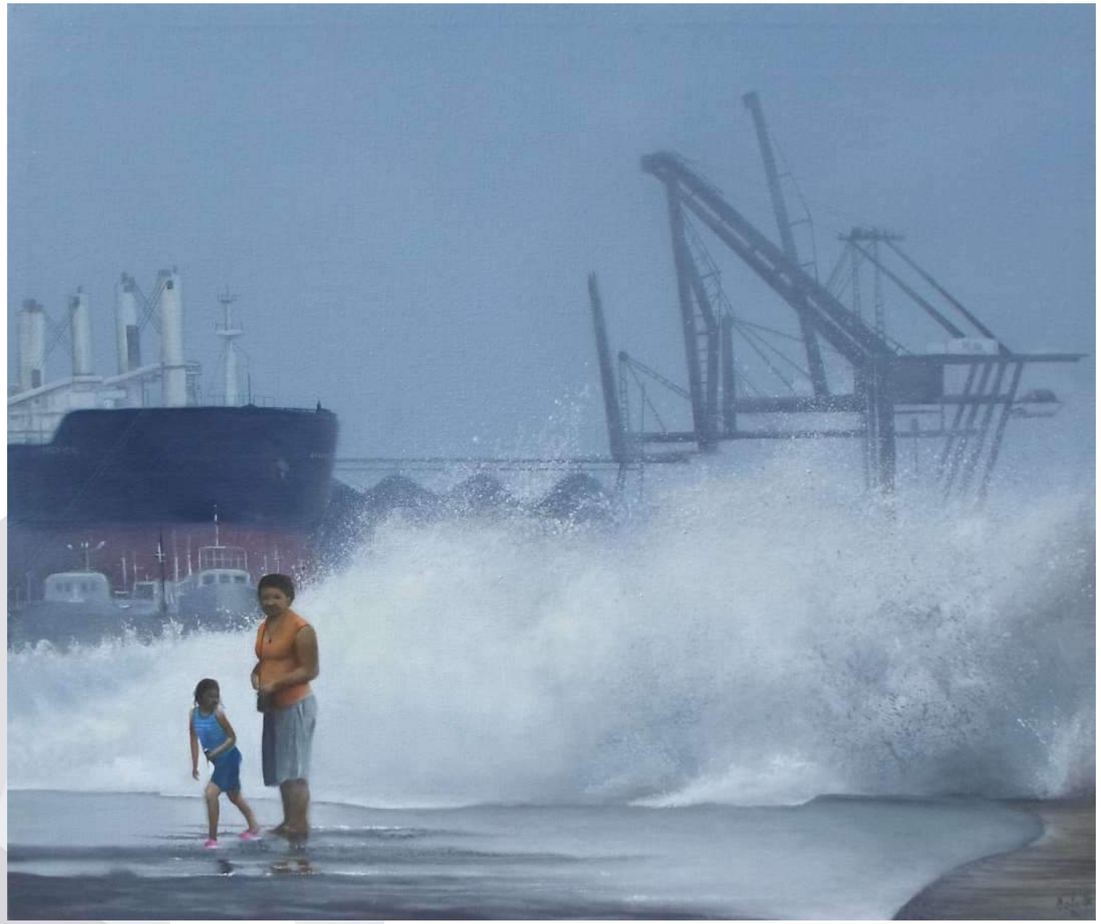



Semáforo naranja
Óleo sobre tela
120 x 100 cm
$35,000

Guanajuato 118 - Roma Nte.- CDMX / +52 55 3988 4717 / contacto@aguafuertegaleria.com / www.aguafuertegaleria.com

Homenaje a Iván Aivazovsky, Rinoceronte

Marcelo Calvillo

Óleo sobre tela

70 x 80 cm

$18,000 mx



Marina Nacional

Marcelo Calvillo

Óleo s/tela

45 x 60 cm

$10,000 mx



Guanajuato 118 - Roma Nte.- CDMX / +52 55 3988 4717 / contacto@aguafuertegaleria.com / www.aguafuertegaleria.com

Serie platos
Marcelo Calvillo
Óleo s/cartón
34 cm ø
$6,000 mx c/u





Guanajuato 118 - Roma Nte.- CDMX / +52 55 3988 4717 / contacto@aguafuertegaleria.com / www.aguafuertegaleria.com





Mujer amamantado (1937)
Kati Horna
Plata sobre gelatina
10 x 8 pulgadas
Consultar precio

Huevos (Hitler Ey)
Kati Horna
Plata sobre gelatina
10 x 8 pulgadas
Consultar precio

Guanajuato 118 - Roma Nte.- CDMX / +52 55 3988 4717 / contacto@aguafuertegaleria.com / www.aguafuertegaleria.com

Serie “Oda a la necrofilia” (modelo Leonora Carrington), 1962

Kati Horna

Plata sobre gelatina

14.6 x 16.28 cm

Consultar precio





Estudio Frida Kahlo. Museo Coyoacán, 1960

Kati Horna

Plata sobre gelatina

20 x 21.7 cm

Consultar precio

Guanajuato 118 - Roma Nte.- CDMX / +52 55 3988 4717 / contacto@aguafuertegaleria.com / www.aguafuertegaleria.com



Sin título
Manuel Felguérez
Serigrafía
50 x 60 cm
$17,000 mx c/u

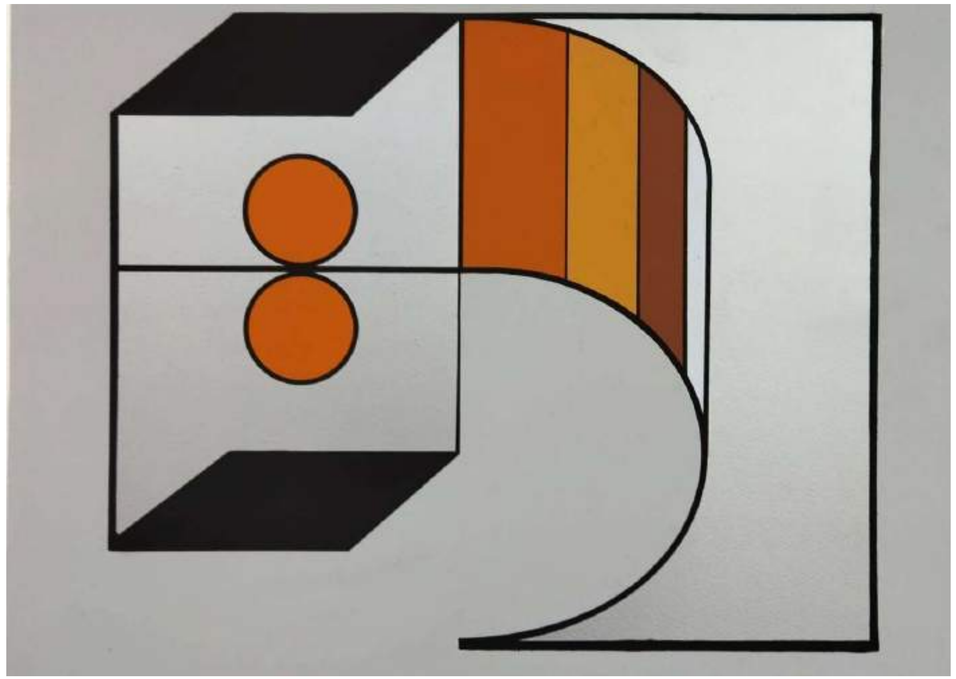

Guanajuato 118 - Roma Nte.- CDMX / +52 55 3988 4717 / contacto@aguafuertegaleria.com / www.aguafuertegaleria.com

Sin título
Manuel Felguérez
Serigrafía
60 x 50 cm
$14,000 mx

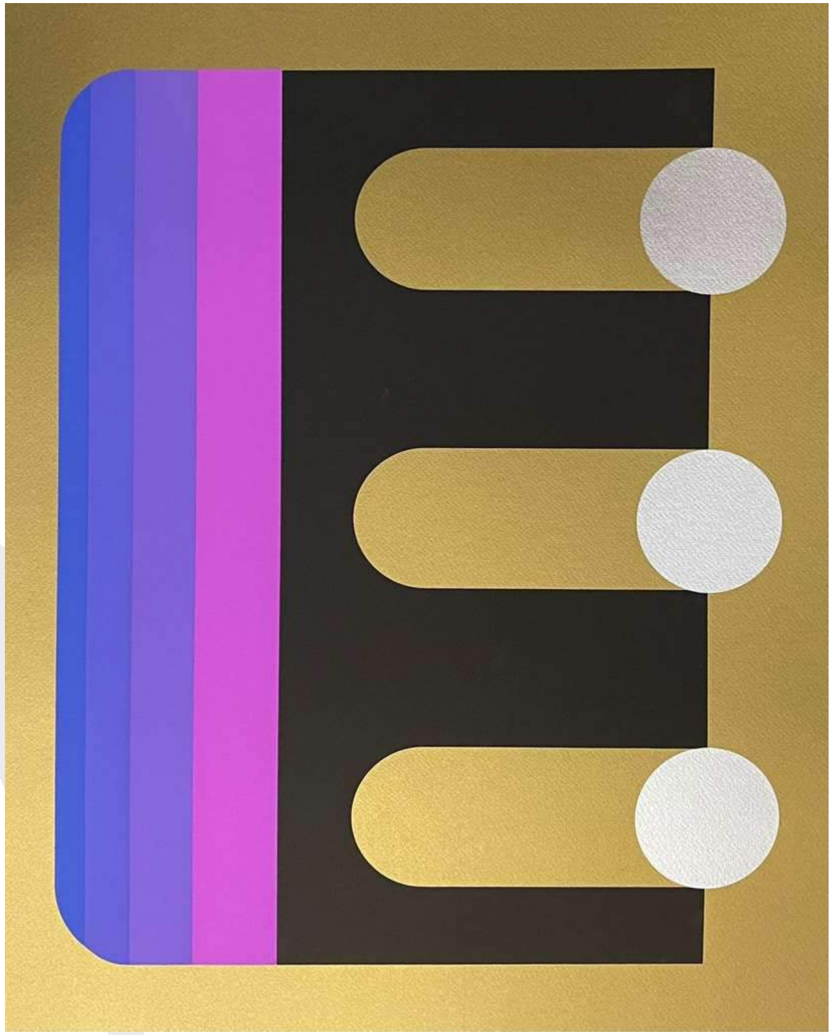



Sin título
Manuel Felguérez
Grabado
54 x 38 cm
$18,000 mx

Guanajuato 118 - Roma Nte.- CDMX / +52 55 3988 4717 / contacto@aguafuertegaleria.com / www.aguafuertegaleria.com

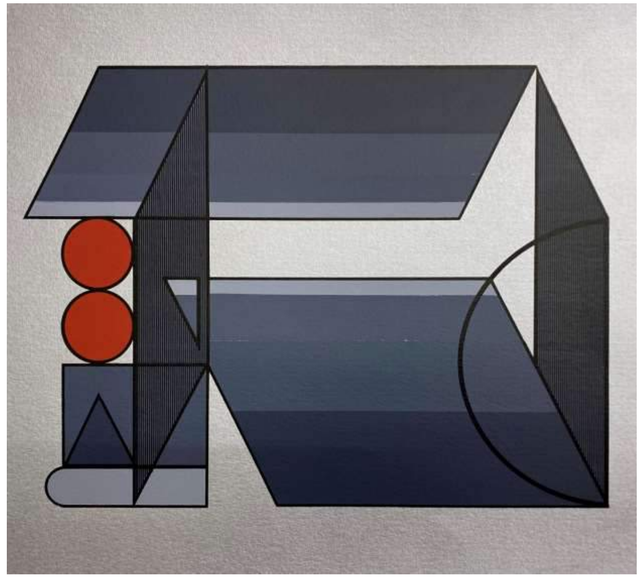

Manuel Felguérez

Serigrafía

33 x 30 cm

$12,000 mx c/u

10% descuento

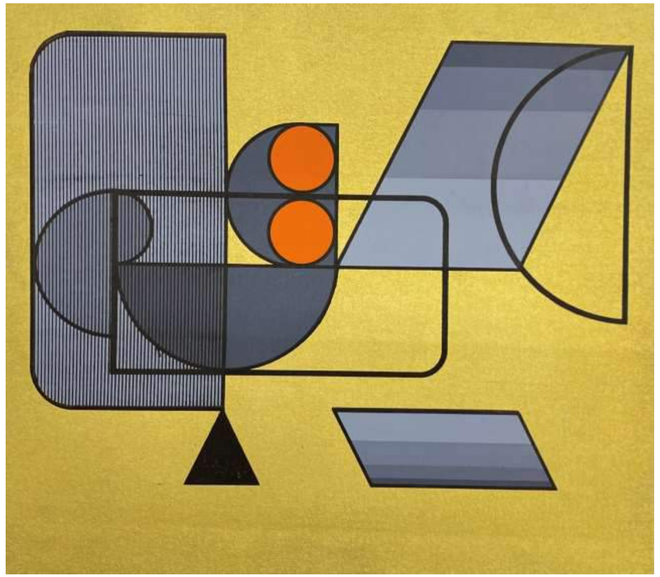

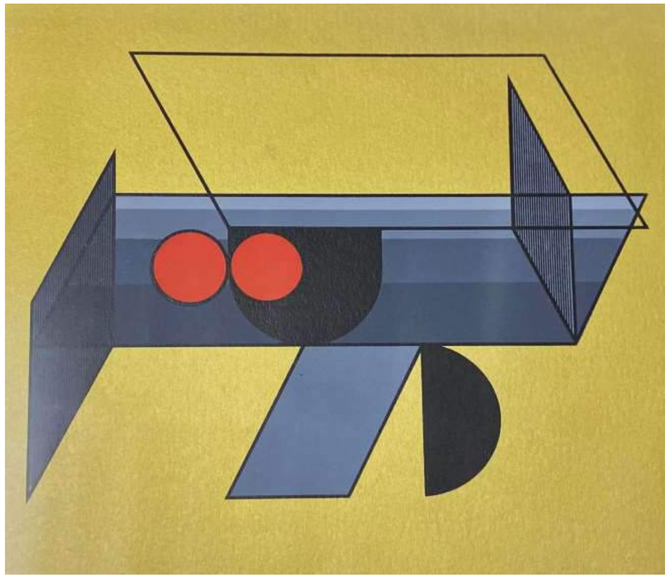

Guanajuato 118 - Roma Nte.- CDMX / +52 55 3988 4717 / contacto@aguafuertegaleria.com / www.aguafuertegaleria.com

Descubrimiento
Aaron Helo
Mixta s/lino
56x 0 cm56
$14,000 mx



Guanajuato 118 - Roma Nte.- CDMX / +52 55 3988 4717 / contacto@aguafuertegaleria.com / www.aguafuertegaleria.com

A Don Andrés
Amador Montes
Óleo s/tela
100 x 126 cm
Consultar precio con galería





Portarretatos
Amador Montes
2010
Mixta s/tela
100 x 160 cm
Consultar precio con galería

Guanajuato 118 - Roma Nte.- CDMX / +52 55 3988 4717 / contacto@aguafuertegaleria.com / www.aguafuertegaleria.com



Homenaje a los materiales
Tríptico

Darío Ramírez

Mixta s/lámina de hojalata

70 x 70 cm

$25,000 mx

Guanajuato 118 - Roma Nte.- CDMX / +52 55 3988 4717 / contacto@aguafuertegaleria.com / www.aguafuertegaleria.com

Sin título
José Pellegrín
Acrílico s/tela
90 x 120 cm
$15,000 mx



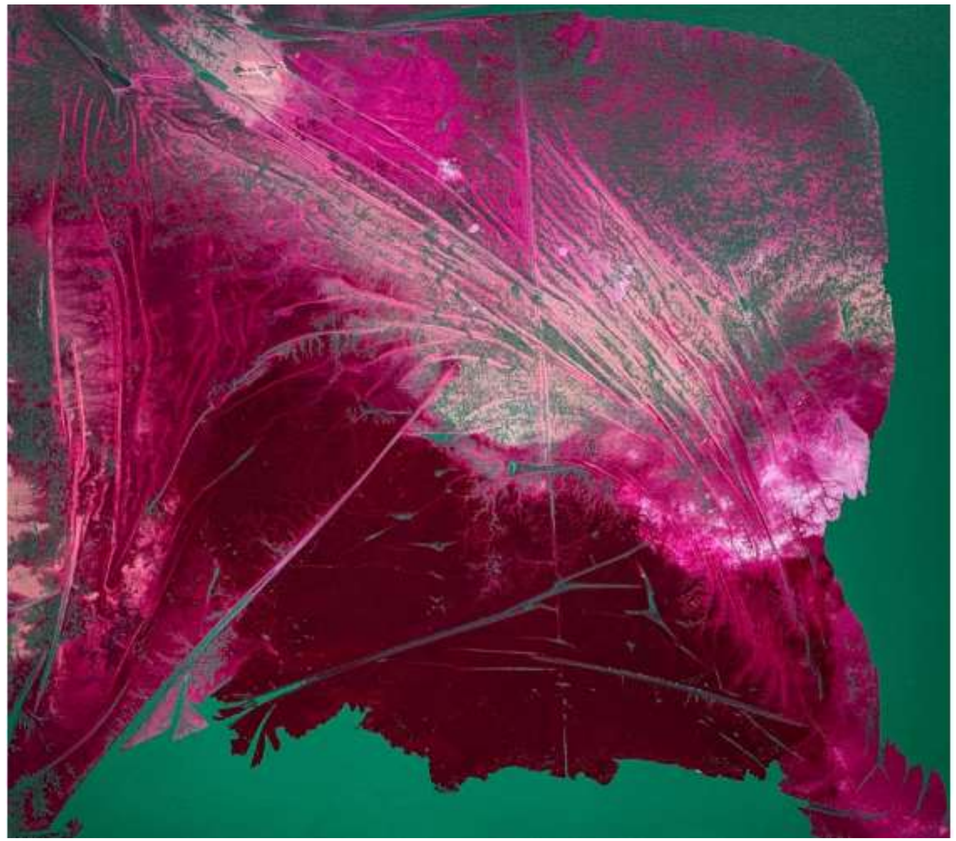

Sin título
José Pellegrín
Acrílico s/tela
90 x 100 cm
$9,000 mx

Guanajuato 118 - Roma Nte.- CDMX / +52 55 3988 4717 / contacto@aguafuertegaleria.com / www.aguafuertegaleria.com

Sin título
Fernando Cid
Óleo s/tela
80 x 60 cm
$15,000 mx



Guanajuato 118 - Roma Nte.- CDMX / +52 55 3988 4717 / contacto@aguafuertegaleria.com / www.aguafuertegaleria.com

Sin título
Fernando Cid
Lápiz s/papel
47.3 x 34.5 cm
$6,000 mx

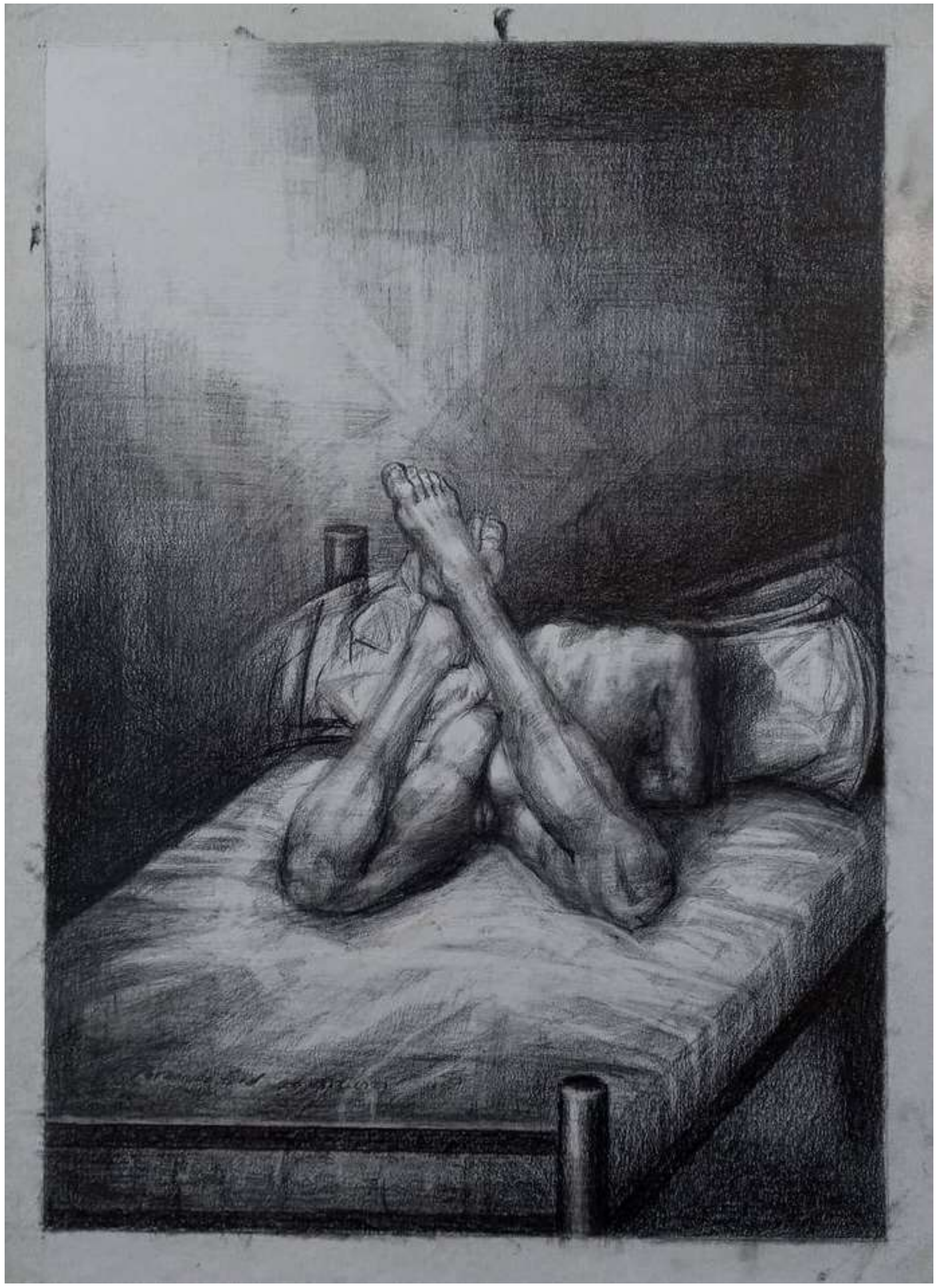

Guanajuato 118 - Roma Nte.- CDMX / +52 55 3988 4717 / contacto@aguafuertegaleria.com / www.aguafuertegaleria.com

Sin título
Fernando Cid
Acrílico s/papel amate
28 x 24 cm
$3,500 mx



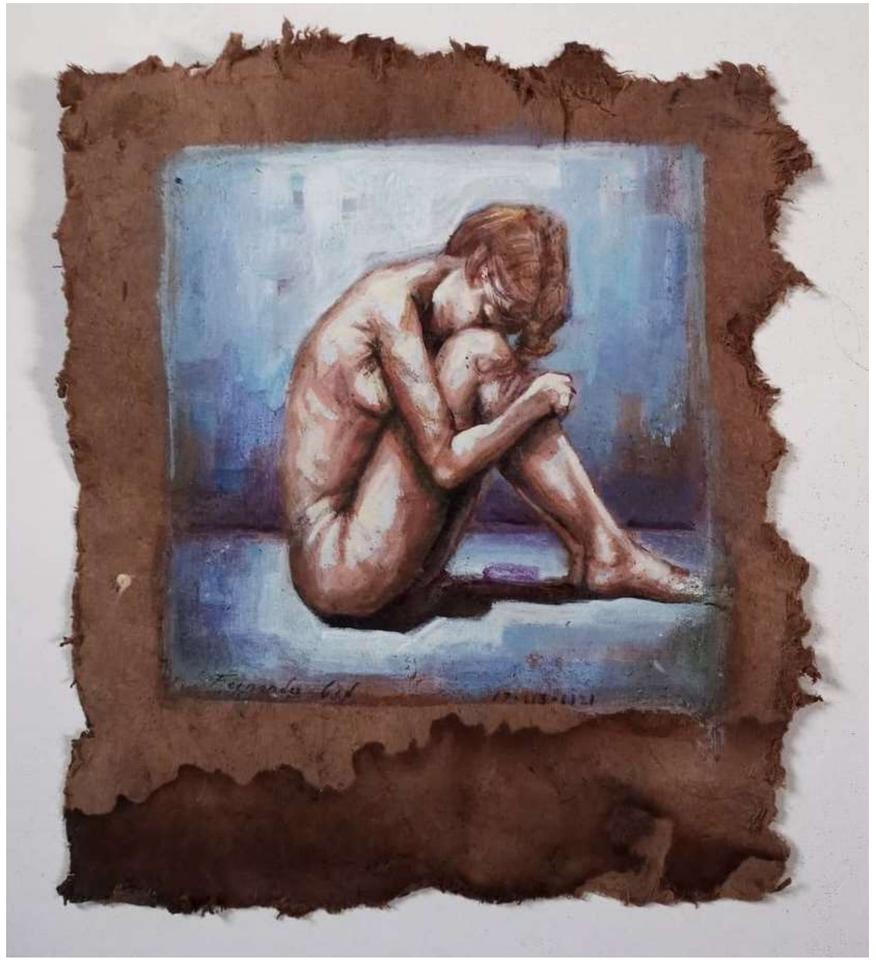

Sin título
Fernando Cid
Acrílico s/papel amate
28 x 24 cm
$4,000 mx

Guanajuato 118 - Roma Nte.- CDMX / +52 55 3988 4717 / contacto@aguafuertegaleria.com / www.aguafuertegaleria.com

Conversación
Pablo Maire
Óleo s/tela
60 x 50 cm
$30,000 mx





México cabrón
Pablo Maire
Óleo s/tela
180 x 200 cm
$60,000 mx

Guanajuato 118 - Roma Nte.- CDMX / +52 55 3988 4717 / contacto@aguafuertegaleria.com / www.aguafuertegaleria.com

El hombre como fracaso
Pablo Maire
Bronce, resina y sedimentos
43 x 29 x 41 cm
$90,000 mx



Comunidad
Pablo Maire (Chile)
Bronce/base metal
68 x 24 x 24 cm
$95,000 mx

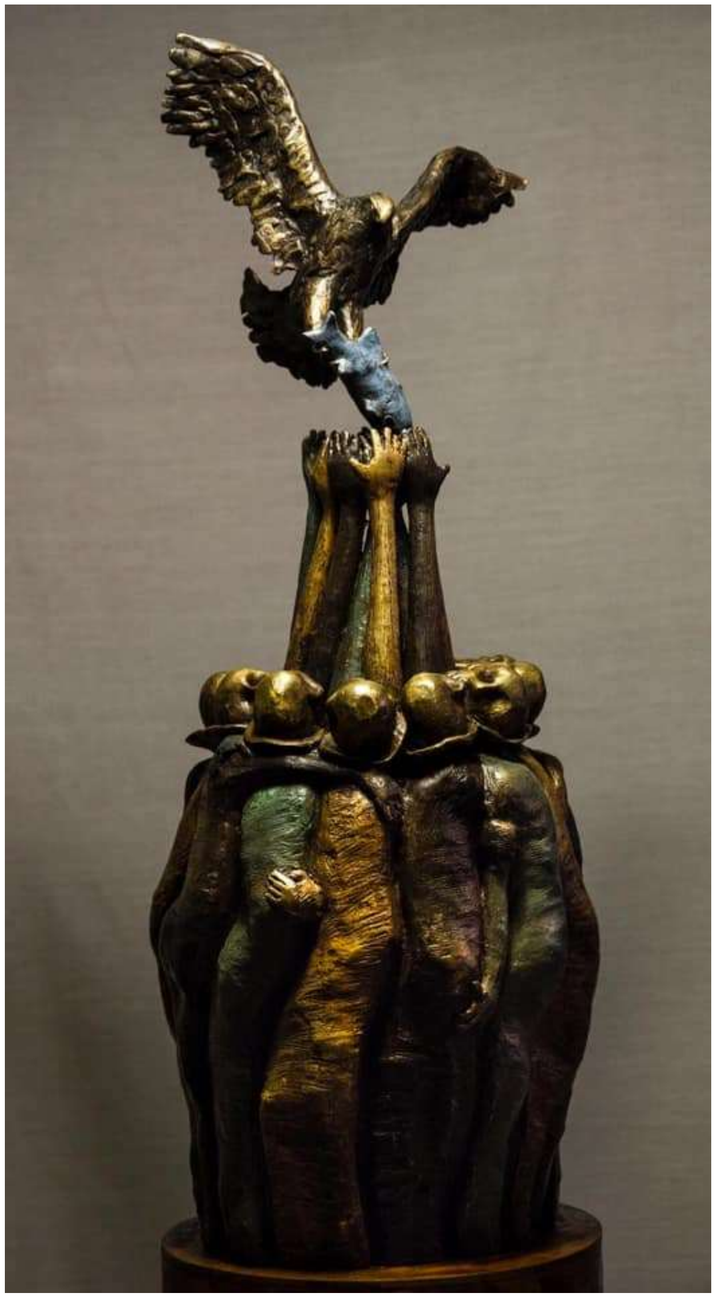

Guanajuato 118 - Roma Nte.- CDMX / +52 55 3988 4717 / contacto@aguafuertegaleria.com / www.aguafuertegaleria.com

Chao tradición
Pablo Maire
Poliresina
Figura papal 27 x 11 x 9 cm
Bebés 8 x 5 x 3 cm
Base hecha de madera 17 x 17 x 5 cm
$80,000 mx



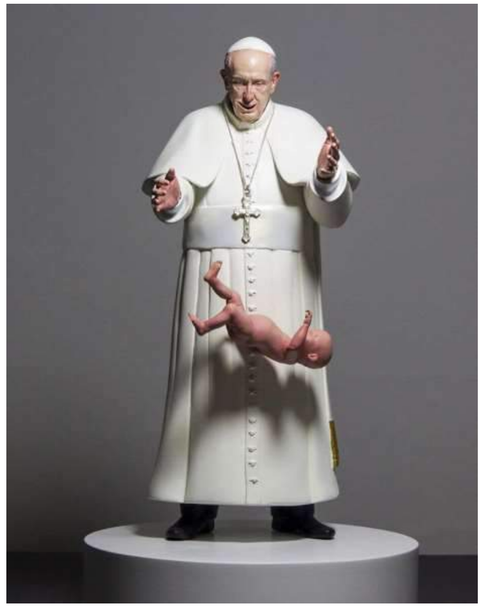





Guanajuato 118 - Roma Nte.- CDMX / +52 55 3988 4717 / contacto@aguafuertegaleria.com / www.aguafuertegaleria.com

El salto del conejo con el mar de las sirenas
Davide Gutiérrez
Óleo y arena s/tela
70 x 90 cm
$23,000 mx





Serpiente luminosa
David Gutiérrez
Óleo y arena s/tela
70x 90 cm
$25,000 mx

Guanajuato 118 - Roma Nte.- CDMX / +52 55 3988 4717 / contacto@aguafuertegaleria.com / www.aguafuertegaleria.com

Luces de maguey
David Gutiérrez
Óleo y arena s/tela
35 x 30 cm
$8,000 mx





Campo iluminado
David Gutiérrez
Óleo y arena s/tela
35x 30 cm
$8,000 mx

Guanajuato 118 - Roma Nte.- CDMX / +52 55 3988 4717 / contacto@aguafuertegaleria.com / www.aguafuertegaleria.com

Caminante de estrellas
David Gutiérrez
Óleo y arena s/tela
20 x 30 cm
$6,000 mx





Barca en el río de las estrellas
David Gutiérrez
Óleo y arena s/tela
140 x 130 cm
$60,000 mx

Guanajuato 118 - Roma Nte.- CDMX / +52 55 3988 4717 / contacto@aguafuertegaleria.com / www.aguafuertegaleria.com

Río arriba
David Gutiérrez
Óleo y arena s/tela
35 x 30 cm
$8,000 mx





La estrella y el camello
David Gutiérrez
Óleo y arena s/tela
25 x 30 cm
$6,000 mx

Guanajuato 118 - Roma Nte.- CDMX / +52 55 3988 4717 / contacto@aguafuertegaleria.com / www.aguafuertegaleria.com

Meteoro
Leonardo Nierman
Acrílico sobre masonite
40 x 60 cm
$55,000 mx

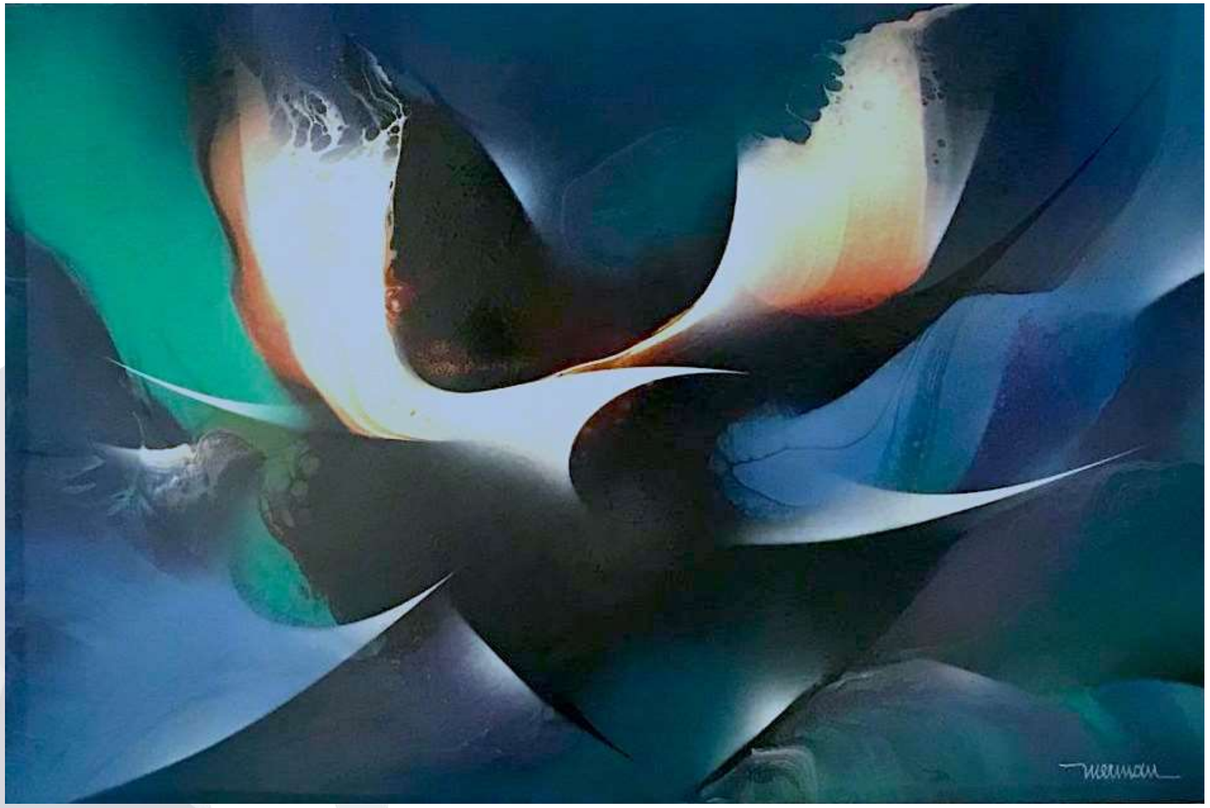



Lava
Leonardo Nierman
Acrílico sobre masonite
80 x 60 cm
$85,000 mx

Guanajuato 118 - Roma Nte.- CDMX / +52 55 3988 4717 / contacto@aguafuertegaleria.com / www.aguafuertegaleria.com

Sin título
Leonardo Nierman
Serigrafía
80 x 60 cm
$16,000 mx



Guanajuato 118 - Roma Nte.- CDMX / +52 55 3988 4717 / contacto@aguafuertegaleria.com / www.aguafuertegaleria.com

Pájaro de fuego
Leonardo Nierman
Acrílico sobre masonite
90 x 122 cm
$135,000 mx



Guanajuato 118 - Roma Nte.- CDMX / +52 55 3988 4717 / contacto@aguafuertegaleria.com / www.aguafuertegaleria.com

Sacando el agua
Carlos Jaurena
Acrílico sobre tela
43 x 38 cm
$18,000 mx



Un hombre que cabalga en el mar
Carlos Jaurena
Acrílico s/tela
44 x 40 cm
$18,000 mx

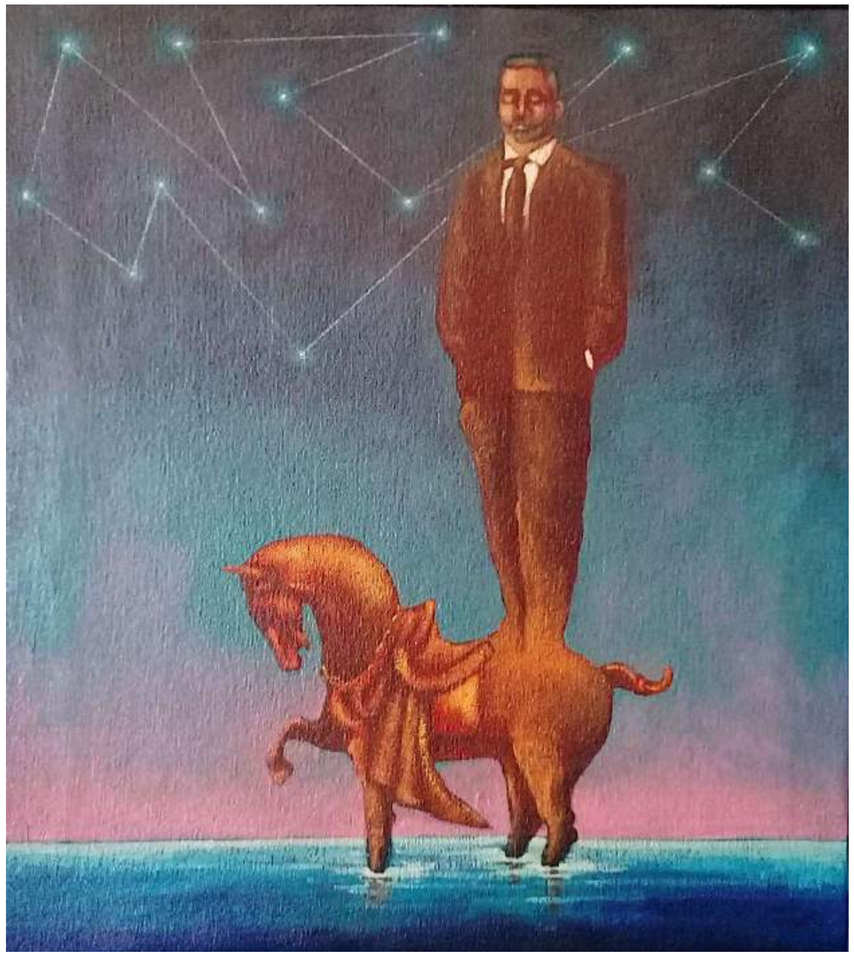

10% descuento

Guanajuato 118 - Roma Nte.- CDMX / +52 55 3988 4717 / contacto@aguafuertegaleria.com / www.aguafuertegaleria.com

Pide un deseo
Carlos Jaurena
Acrílico s/ papel algodón
64 x 48 cm
$30,000 mx

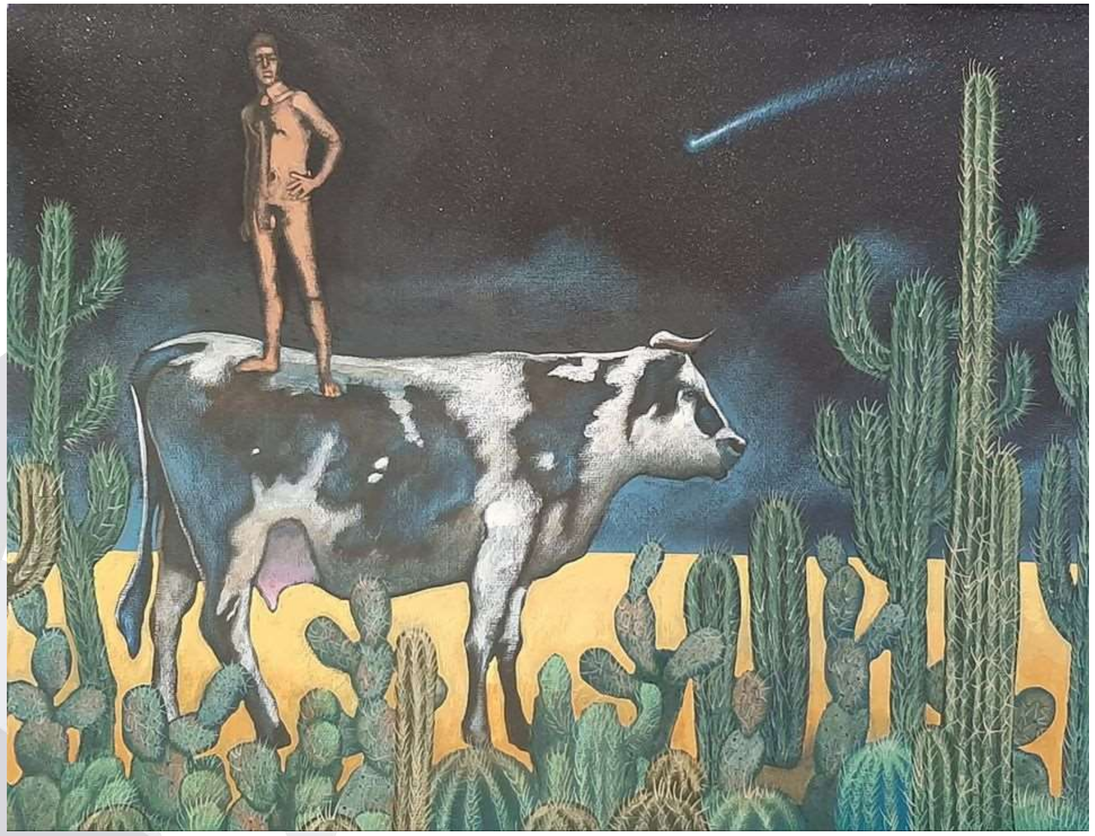



La nube falsa
Carlos Jaurena
Acrílico s/ papel algodón
66 x 49 cm
$30,000 mx

Guanajuato 118 - Roma Nte.- CDMX / +52 55 3988 4717 / contacto@aguafuertegaleria.com / www.aguafuertegaleria.com

Ficciones P.
Fabián Cháirez
Óleo s/tela
17 x 27 cm oval
2,300 usd



Vonita
Fabián Cháirez
Óleo s/tela
40 x 30 cm
3,600 usd



Guanajuato 118 - Roma Nte.- CDMX / +52 55 3988 4717 / contacto@aguafuertegaleria.com / www.aguafuertegaleria.com

Transverberación, 2020
Fabián Cháirez
Bronce
50 x 40 cm
3,500 usd

Desnudo enmascarado
Fabián Cháirez
Óleo sobre tela
50 x 40 cm
2,200 usd
Vendido





Guanajuato 118 - Roma Nte.- CDMX / +52 55 3988 4717 / contacto@aguafuertegaleria.com / www.aguafuertegaleria.com



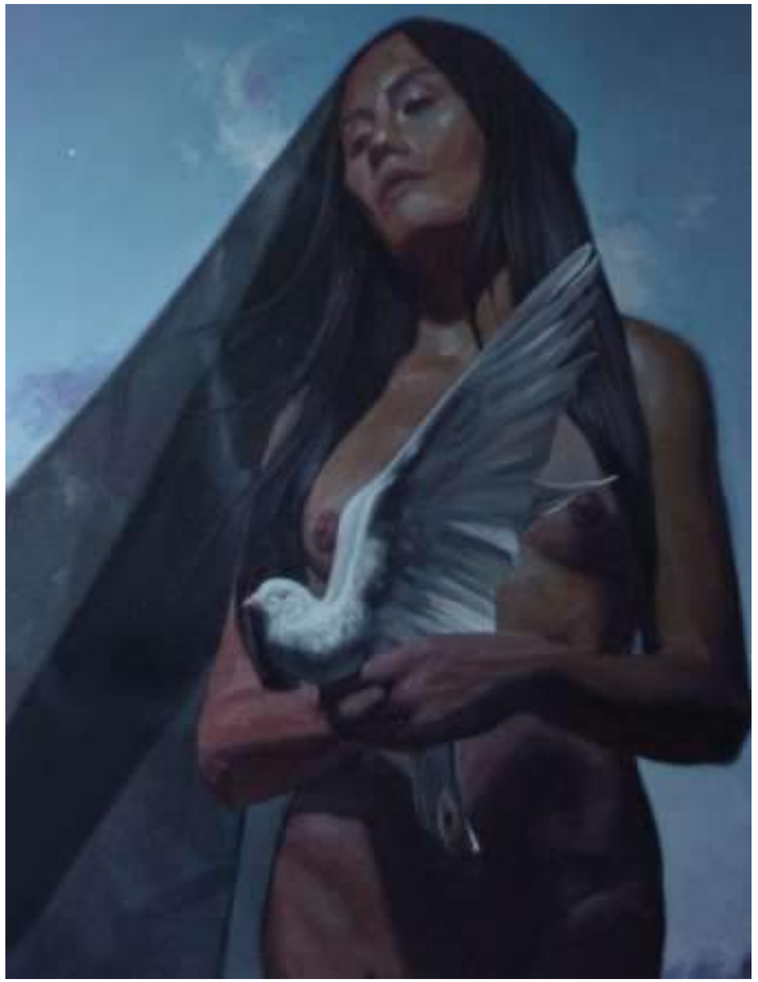

Sin título
Fabián Cháirez
Acuarela s/papel
34 ø cm
3,200 usd

Alba
Fabián Cháirez
Óleo s/lienzo
74 x 40 cm
4,000 usd

Guanajuato 118 - Roma Nte.- CDMX / +52 55 3988 4717 / contacto@aguafuertegaleria.com / www.aguafuertegaleria.com

La venida del señor

Fabián Cháirez

Piezografía 7 tintas, intervenida a mano hoja de oro

40 x 54 cm

$10,000 mx



La Revolución

Fabián Cháirez

Piezografía 4 tintas, intervenida a mano hoja de oro

27 x 36 cm

Vendido

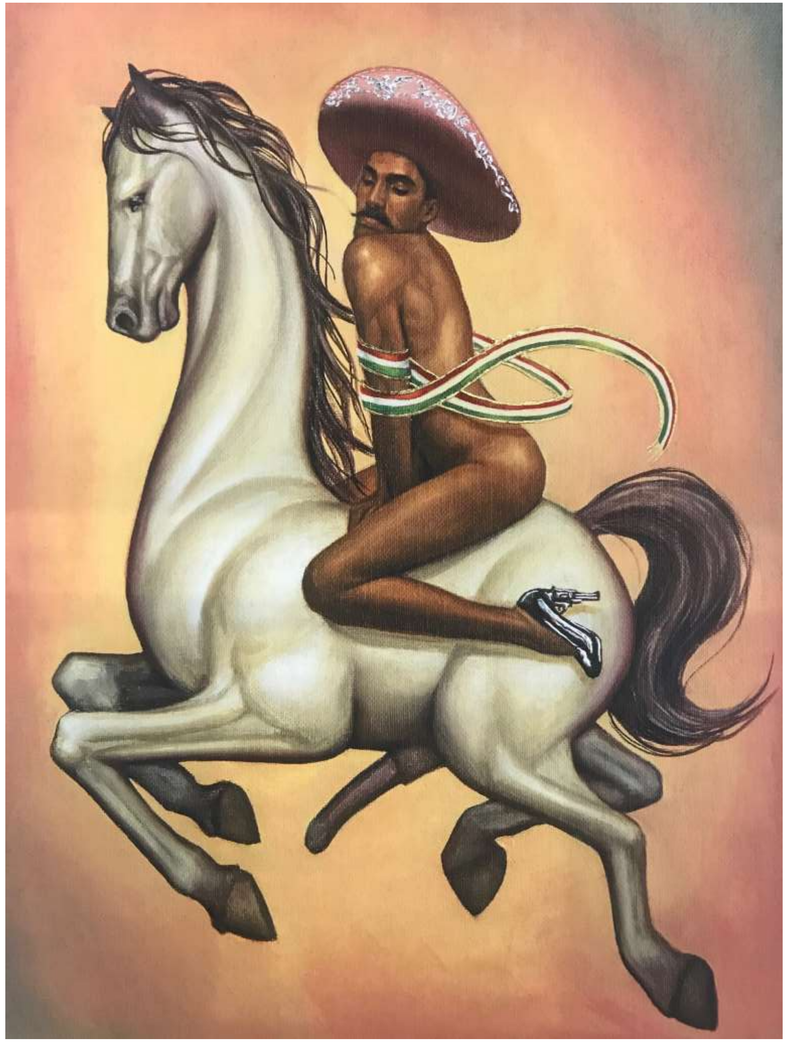

Guanajuato 118 - Roma Nte.- CDMX / +52 55 3988 4717 / contacto@aguafuertegaleria.com / www.aguafuertegaleria.com

Neonato
Ángel Macía
Acrílico s/tela
80 cm ø
$17,600 mx



Guanajuato 118 - Roma Nte.- CDMX / +52 55 3988 4717 / contacto@aguafuertegaleria.com / www.aguafuertegaleria.com

Cocoon
Linda Laino
Mixta s/papel arroz
52 x 51 cm
$36,000 mx



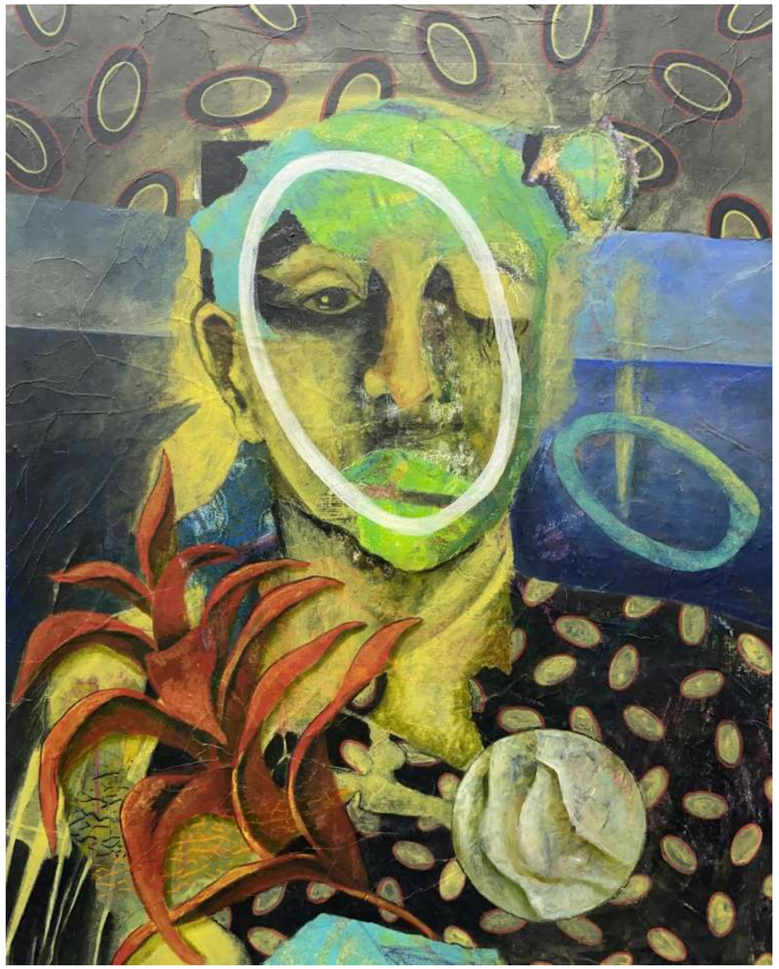

Seadreams
Linda Laino
Mixta s/papel arroz
41 x 51 cm
$30,000 mx

Guanajuato 118 - Roma Nte.- CDMX / +52 55 3988 4717 / contacto@aguafuertegaleria.com / www.aguafuertegaleria.com

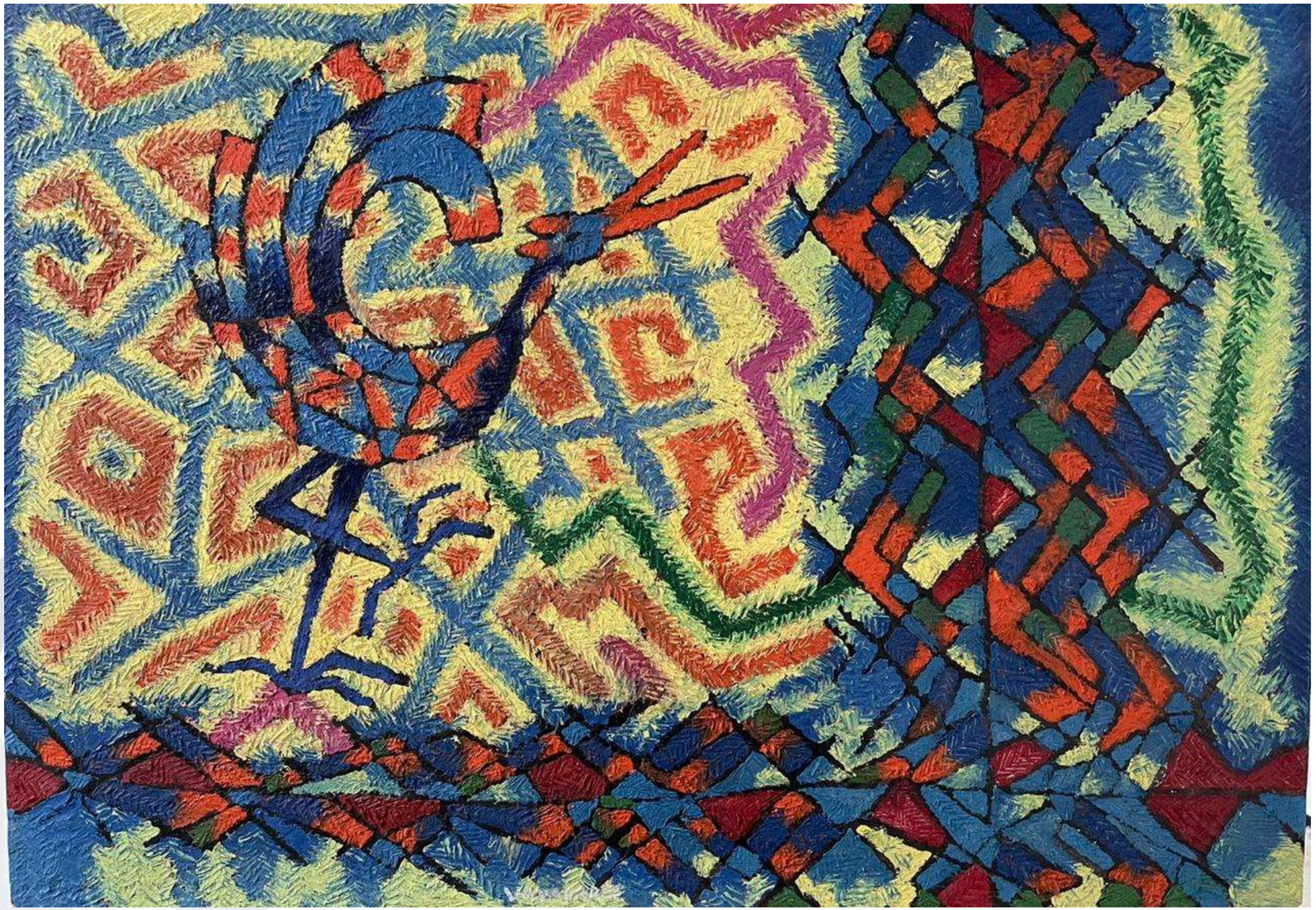

Constelaciones
Crispín Vayadares
Óleo s/lino
50.5 x 71 cm
$10,000 mx

Guanajuato 118 - Roma Nte.- CDMX / +52 55 3988 4717 / contacto@aguafuertegaleria.com / www.aguafuertegaleria.com

Paseo Dominical
Carlos Cortés
Óleo s/tela y madera
120 x 86 cm
2021
$110,000 mx





La fée verte
Carlos Cortés
Óleo s/tela y madera
50 x 30 cm
2021
$40,000 mx

Guanajuato 118 - Roma Nte.- CDMX / +52 55 3988 4717 / contacto@aguafuertegaleria.com / www.aguafuertegaleria.com

El ocaso del hombre y la extinción de la serpiente
Carlos Cortés
Óleo s/tela y madera
130 x 100 cm
2021
$110,000 mx





La dilución del sujeto
Carlos Cortés
Óleo s/tela y madera
116 x 57 cm
2021
$80,000 mx

Guanajuato 118 - Roma Nte.- CDMX / +52 55 3988 4717 / contacto@aguafuertegaleria.com / www.aguafuertegaleria.com

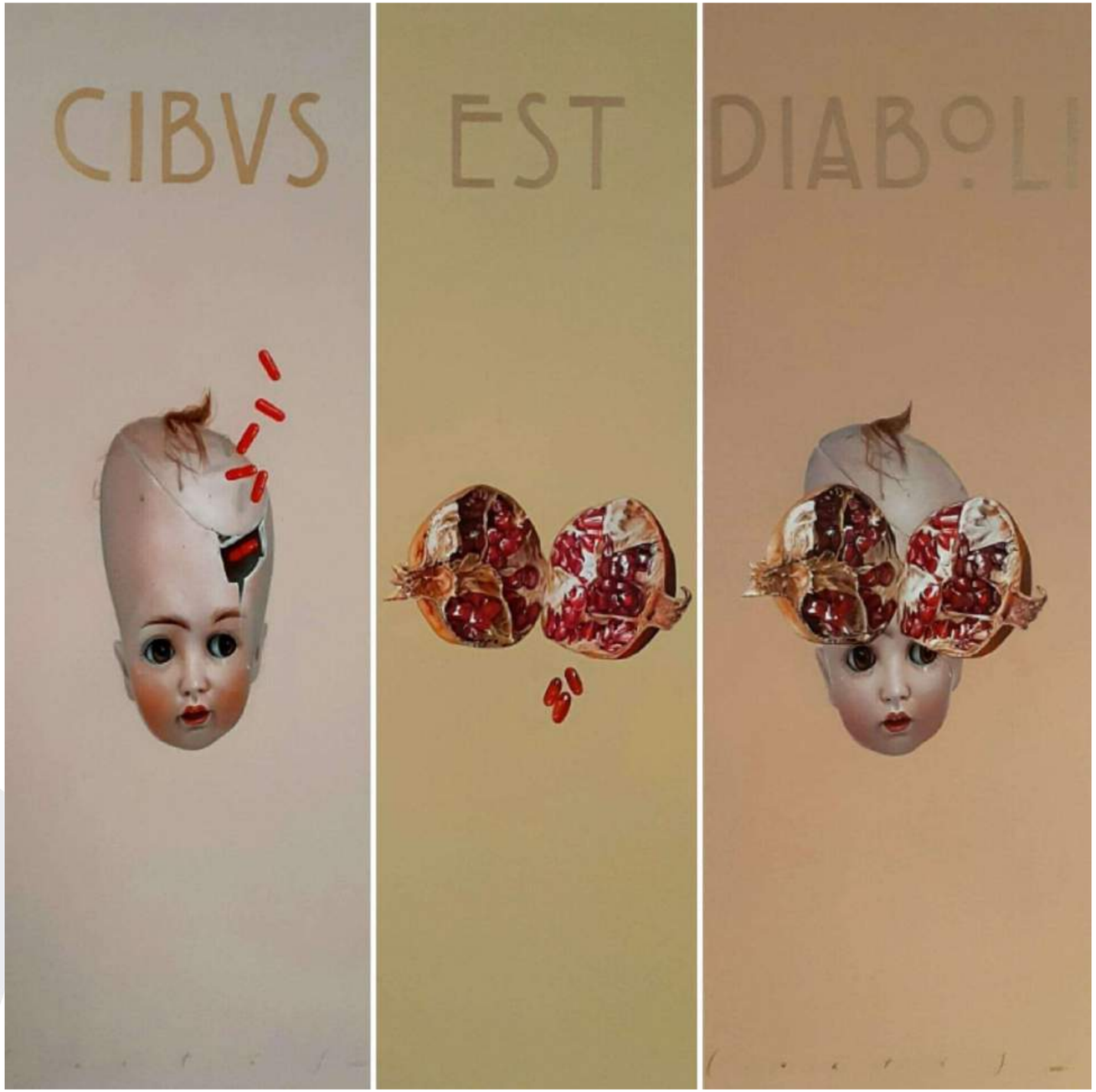

Cibus est diaboli
Carlos Cortés
Óleo s/tela y madera
116 x 57 cm cada panel
2021
$90,000 mx completo

Guanajuato 118 - Roma Nte.- CDMX / +52 55 3988 4717 / contacto@aguafuertegaleria.com / www.aguafuertegaleria.com

Vida VI
Antonio Zúñiga
Óleo s/acríílico
93 x 126 cm
$45,000 mx



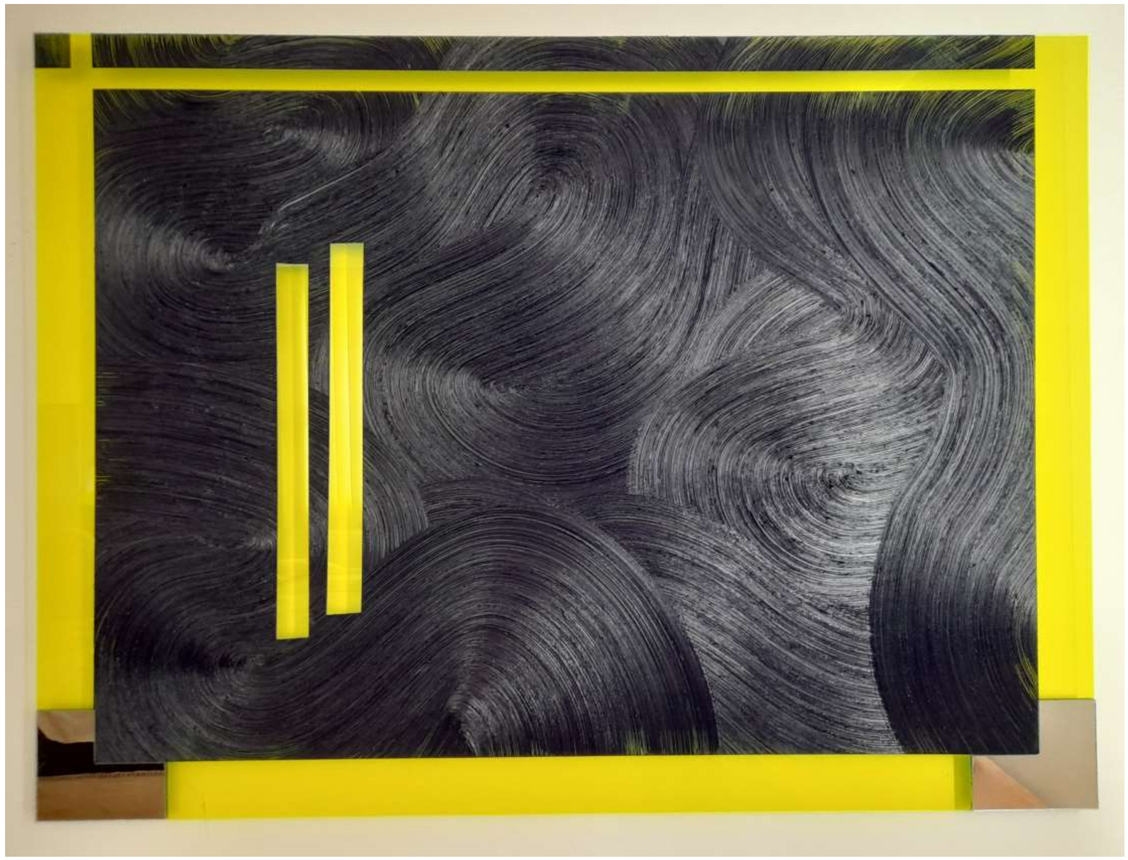

Fluorescente XXII
Antonio Zúñiga
Óleo s/ acrílico
93 x 126 cm
$45,000 mx

Guanajuato 118 - Roma Nte.- CDMX / +52 55 3988 4717 / contacto@aguafuertegaleria.com / www.aguafuertegaleria.com

Amanecer XXI
Antonio Zúñiga
Óleo s/tela
122 ø cm
$65,000 mx





Geranio XXVI
Antonio Zúñiga
Óleo s/tela
122 ø cm
$65,000 mx

Guanajuato 118 - Roma Nte.- CDMX / +52 55 3988 4717 / contacto@aguafuertegaleria.com / www.aguafuertegaleria.com

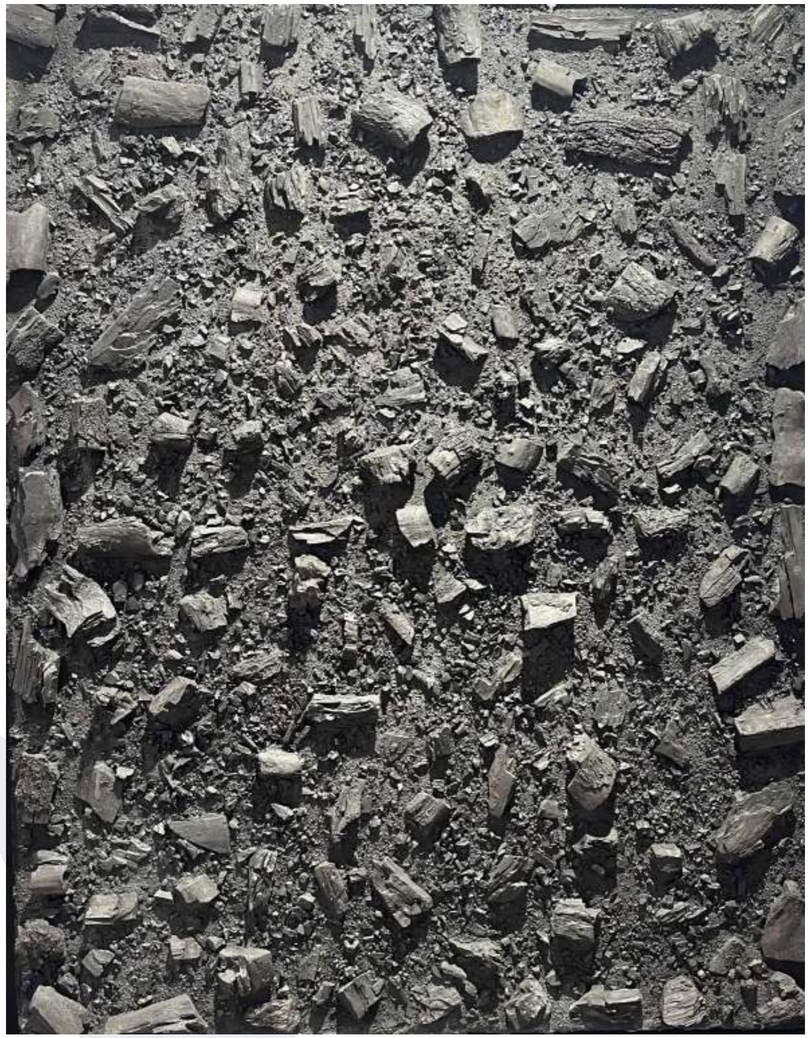



El negro #2756
Beatriz Zamora
2003
Mixta
101 x 131 cm
Consultar precio con la galería

El negro #2600
Beatriz Zamora
2000
Mixta
100 x 130 cm
Consultar precio con la galería

Guanajuato 118 - Roma Nte.- CDMX / +52 55 3988 4717 / contacto@aguafuertegaleria.com / www.aguafuertegaleria.com





El negro #1999
Beatriz Zamora
2000
Mixta
25 x 23 cm
2,000 USD

El negro #3432
Beatriz Zamora
2018
Mixta
20 x 30 cm
2,000 USD

Guanajuato 118 - Roma Nte.- CDMX / +52 55 3988 4717 / contacto@aguafuertegaleria.com / www.aguafuertegaleria.com





El negro #2155
Beatriz Zamora
Mixta
35 x 28 cm
2,500 USD

El negro #6142
Beatriz Zamora
2000
Mixta
20 x 50 cm
3,000 USD

Guanajuato 118 - Roma Nte.- CDMX / +52 55 3988 4717 / contacto@aguafuertegaleria.com / www.aguafuertegaleria.com

El negro #4132
Beatriz Zamora
2002
Mixta
35 x 25 cm
2,000 USD





El negro #212
Beatriz Zamora
2000
Mixta
40 x 20 cm
2,200 USD

Guanajuato 118 - Roma Nte.- CDMX / +52 55 3988 4717 / contacto@aguafuertegaleria.com / www.aguafuertegaleria.com



El negro #1825
Beatriz Zamora
1995
Mixta
137 x 87 cm
Consultar precio con la galería

Guanajuato 118 - Roma Nte.- CDMX / +52 55 3988 4717 / contacto@aguafuertegaleria.com / www.aguafuertegaleria.com

Rocío Caballero
Dibujo con bolígrafo, tinta y collage s/papel de algodón
26 x 26 cm
$18,000 mx





Rocío Caballero
Dibujo con bolígrafo, tinta y collage s/papel de algodón
22 x 25 cm
$18,000 mx

Guanajuato 118 - Roma Nte.- CDMX / +52 55 3988 4717 / contacto@aguafuertegaleria.com / www.aguafuertegaleria.com

Rocío Caballero
Dibujo con bolígrafo, tinta y collage s/papel de algodón
24 x 20 cm
$18,000 mx





Rocío Caballero
Dibujo con bolígrafo, tinta y collage s/papel de algodón
26 x 22 cm
$18,000 mx

Guanajuato 118 - Roma Nte.- CDMX / +52 55 3988 4717 / contacto@aguafuertegaleria.com / www.aguafuertegaleria.com

Templanza
Rocío Caballero
3/8
Bronce
33.5 x 15 cm
$50,000 mx







La marcha de los indolentes
Rocío Caballero
Grabado
30 x 54 cm
$8,000 mx

Guanajuato 118 - Roma Nte.- CDMX / +52 55 3988 4717 / contacto@aguafuertegaleria.com / www.aguafuertegaleria.com

Corazón de oro
Rocío Caballero
Mixta s/tela
70 x 90 cm
$100,000 mx



Guanajuato 118 - Roma Nte.- CDMX / +52 55 3988 4717 / contacto@aguafuertegaleria.com / www.aguafuertegaleria.com

Retórica
Rocío Caballero
Grabado al aguafuerte y aguatinta a dos placas de color s/papel
2016
11 x 13.5 cm
$3,000 mx





I had a dream
Rocío Caballero
Grabado al aguafuerte y aguatinta
2016
40 x 40 cm
$7,000 mx

Guanajuato 118 - Roma Nte.- CDMX / +52 55 3988 4717 / contacto@aguafuertegaleria.com / www.aguafuertegaleria.com

Divertimentos del hechicero, no. 8
Virgilio Santaella
2008
Mixta, óleo y encáustica s/tela
58 x 48 cm
$30,000 mx



Guanajuato 118 - Roma Nte.- CDMX / +52 55 3988 4717 / contacto@aguafuertegaleria.com / www.aguafuertegaleria.com

Sin título
Sebastián Canovas
Mixta s/tela
120 x 60 cm díptico
$35,000 mx

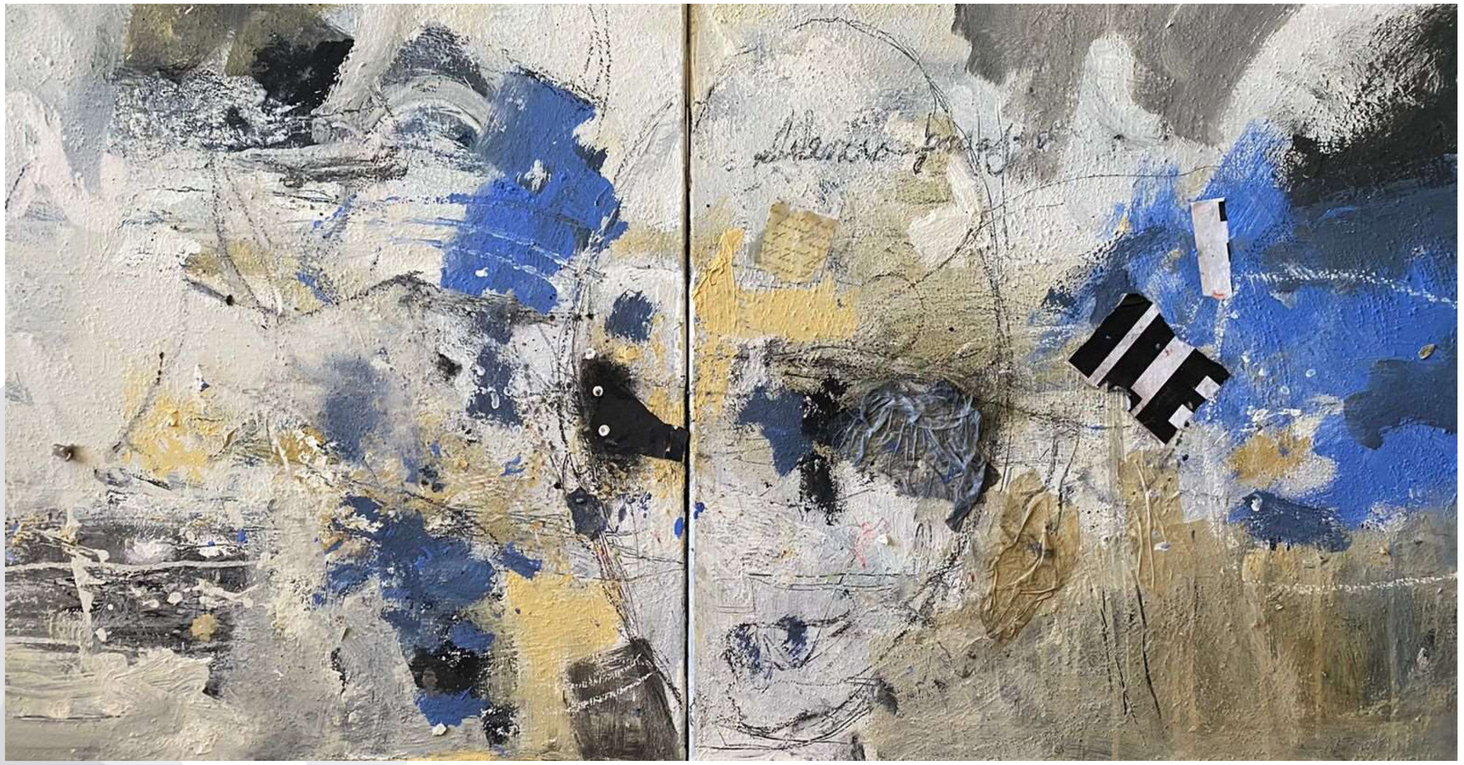



Sin título
Sebastián Canovas
Mixta s/tela
130 x 130 cm
$55,000 mx

Guanajuato 118 - Roma Nte.- CDMX / +52 55 3988 4717 / contacto@aguafuertegaleria.com / www.aguafuertegaleria.com

La enunciación
Jackelyn González
Óleo s/tela
90 x 60 cm
$15,000 mx



Guanajuato 118 - Roma Nte.- CDMX / +52 55 3988 4717 / contacto@aguafuertegaleria.com / www.aguafuertegaleria.com

El musgo crece en el exquisito silencio de las horas
Karla Salomón
Bronce
170 x 65 x 7 cm
$50,000 mx





Guanajuato 118 - Roma Nte.- CDMX / +52 55 3988 4717 / contacto@aguafuertegaleria.com / www.aguafuertegaleria.com

Gold
Karla Salomón
Bronce
60 x 37 x 21 cm
$40,000 mx

Amor verdadero
Karla Salomón
Bronce
36 x 15 x 15 cm
$25,000 mx

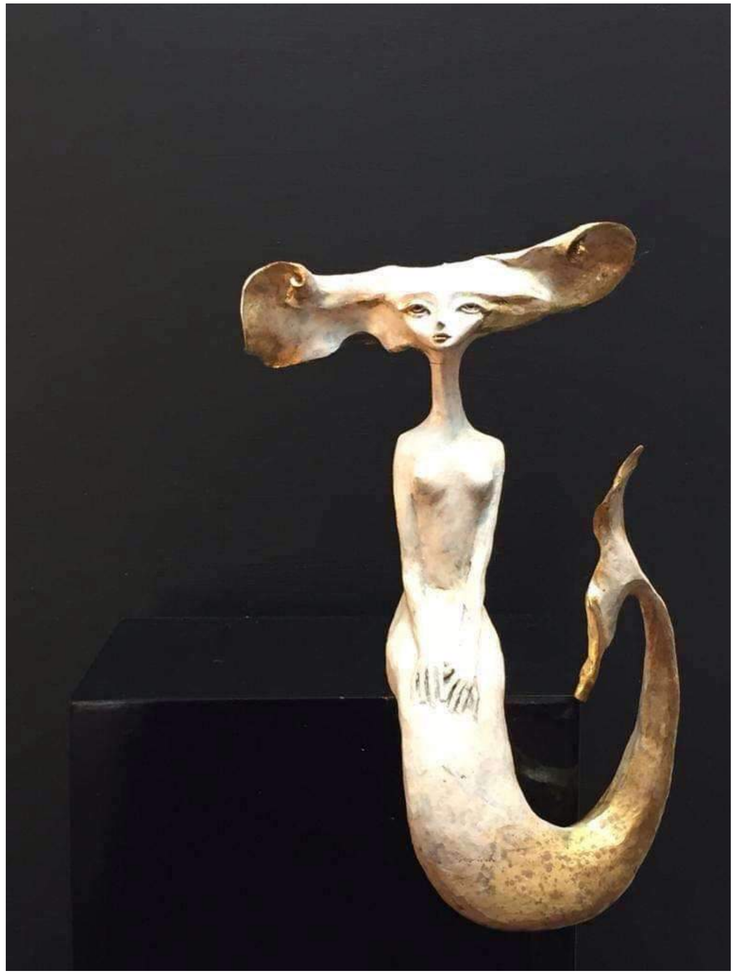



Guanajuato 118 - Roma Nte.- CDMX / +52 55 3988 4717 / contacto@aguafuertegaleria.com / www.aguafuertegaleria.com

Estoica
Karla Salomón
Bronce
84 x 30 x 20 cm
Con base alta 1.70 x 20 x 20 cm
$35,000 mx

El regalo del silencio
Karla Salomón
Bronce, madera y hoja de oro
152 x 25 x 15 cm
$30,000 mx



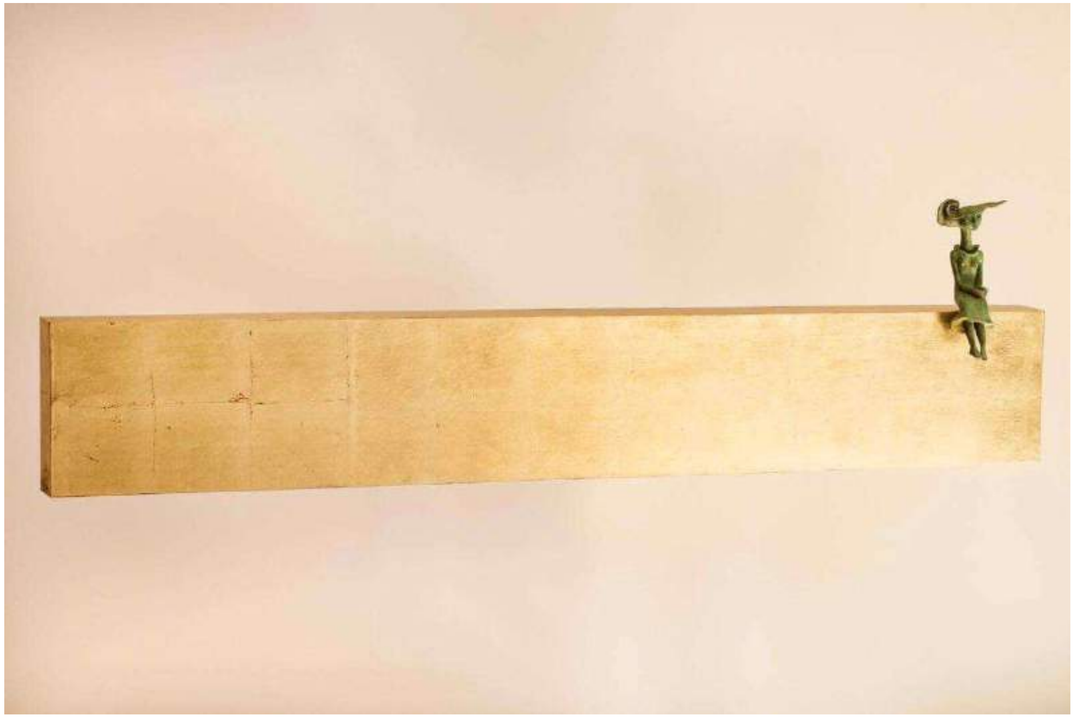

Guanajuato 118 - Roma Nte.- CDMX / +52 55 3988 4717 / contacto@aguafuertegaleria.com / www.aguafuertegaleria.com

La banca
Karla Salomón
Bronce
40 x 50 x 18 cm
$40,000 mx

Enamorada
Karla Salomón
Bronce
55 x 18 x 10 cm
Base alta 145 x 40 x 49 cm
$25,000 mx





Guanajuato 118 - Roma Nte.- CDMX / +52 55 3988 4717 / contacto@aguafuertegaleria.com / www.aguafuertegaleria.com

Pastor de tréboles
Karla Salomón
Bronce
40 x 35 x 7 cm
$25,000 mx



Agua dulce
Karla Salomón
Bronce
47 x 50 x 20 cm
$30,000 mx



Guanajuato 118 - Roma Nte.- CDMX / +52 55 3988 4717 / contacto@aguafuertegaleria.com / www.aguafuertegaleria.com

Semilla de agua
Karla Salomón
Bronce
80 x 20 x 20 cm
$50,000 mx

Velita
Karla Salomón
Bronce y hoja de oro
37 x 15 x 15 cm
$25,000 mx





Guanajuato 118 - Roma Nte.- CDMX / +52 55 3988 4717 / contacto@aguafuertegaleria.com / www.aguafuertegaleria.com

Sin remedios la monja de las celtas ocultas
Karla Salomón
Bronce, madera y hoja de oro
58 x 15 x 15 cm
$30,000 mx

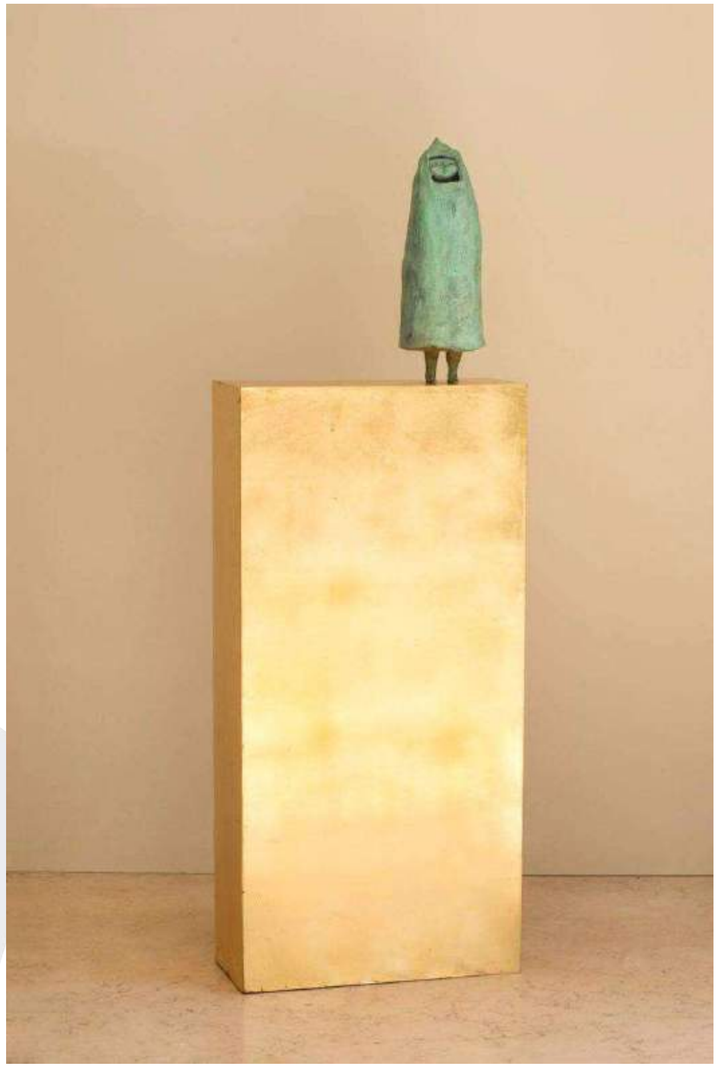





Alva
Karla Salomón
Bronce y cristal de cuarzo
161 x 29 x 18 cm
$45,000 mx

Guanajuato 118 - Roma Nte.- CDMX / +52 55 3988 4717 / contacto@aguafuertegaleria.com / www.aguafuertegaleria.com

Bruno
Karla Salomón
Bronce
10 x 5 x 3 cm
Base alta 30 x 15 x 10 cm
$15,000 mx

Moon light
Karla Salomón
Bronce
55 x 50 x 14 cm
$25,000 mx

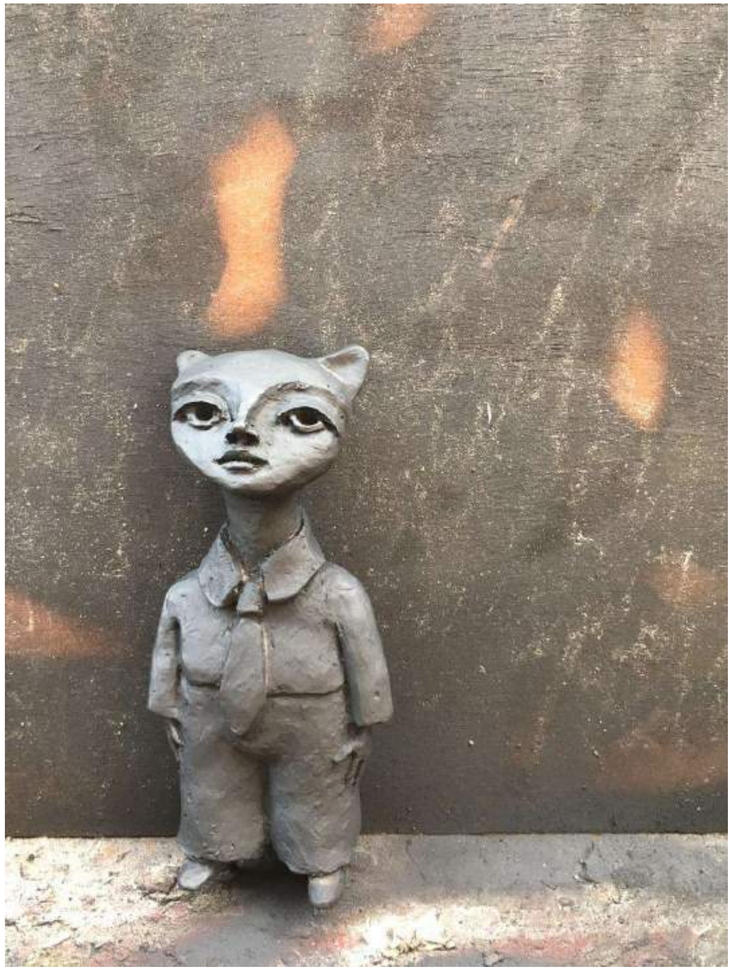



Guanajuato 118 - Roma Nte.- CDMX / +52 55 3988 4717 / contacto@aguafuertegaleria.com / www.aguafuertegaleria.com

Pide y se te dará
Karla Salomón
Bronce
25 x 15 x 15 cm
Base para colgar 90 x 90 x 10 cm
$30,000 mx





Guanajuato 118 - Roma Nte.- CDMX / +52 55 3988 4717 / contacto@aguafuertegaleria.com / www.aguafuertegaleria.com

Las Nubes
Karla Salomón
Bronce
80 x 58 x 9 cm
Con base alta 1.70 x 55 x 21 cm
$65,000 mx





Aurora lunar
Karla Salomón
Bronce
130 x 20 x 9 cm
Con base alta 1.95 x 40 x 40 cm
$60,000 mx

Guanajuato 118 - Roma Nte.- CDMX / +52 55 3988 4717 / contacto@aguafuertegaleria.com / www.aguafuertegaleria.com

Paideia
Tlacuilo Mestizo
Mixta s/papel
35 x 50 cm
$6,500 mx





Escena de Casería
Tlacuilo Mestizo
Mixta s/papel
35 x 70 cm
$7,000 mx

Guanajuato 118 - Roma Nte.- CDMX / +52 55 3988 4717 / contacto@aguafuertegaleria.com / www.aguafuertegaleria.com

Código de corrupción mexicano
Arturo Morin
Mixta s/tela
90 x 120 cm
$30,500 mx

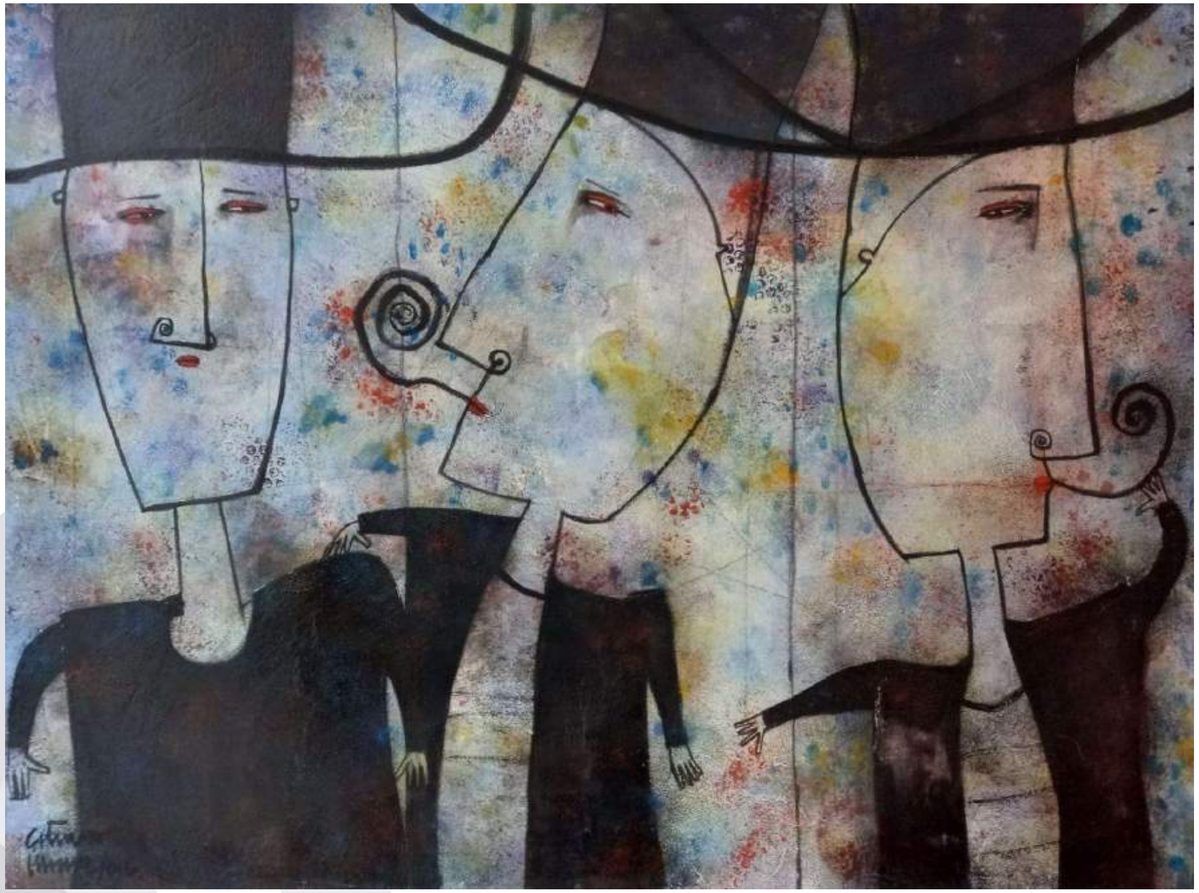



Pianoman
Arturo Morin
Mixta s/tela
50 x 70 cm
$10,000 mx

Guanajuato 118 - Roma Nte.- CDMX / +52 55 3988 4717 / contacto@aguafuertegaleria.com / www.aguafuertegaleria.com

Vivos o muertos
Arturo Morin
Mixta s/tela
70 x 120 cm
$24,000 mx



Esta es una perra
Arturo Morin
Mixta s/tela
80 x 80 cm
$18,000 mx



Guanajuato 118 - Roma Nte.- CDMX / +52 55 3988 4717 / contacto@aguafuertegaleria.com / www.aguafuertegaleria.com

Nueva mafia del poder
Arturo Morin
Mixta s/tela
90 x 70 cm
2019
$18,000 mx





La jarra de Galeno
Arturo Morin
Mixta s/tela
80 x 100 cm
$23,000 mx

Guanajuato 118 - Roma Nte.- CDMX / +52 55 3988 4717 / contacto@aguafuertegaleria.com / www.aguafuertegaleria.com

Un día con los muertos
Arturo Morin
Mixta s/tela
100 x 70 cm
$20,000 mx

El mameluco
Arturo Morin
Mixta s/madera
80 x 63 cm
$14,000 mx



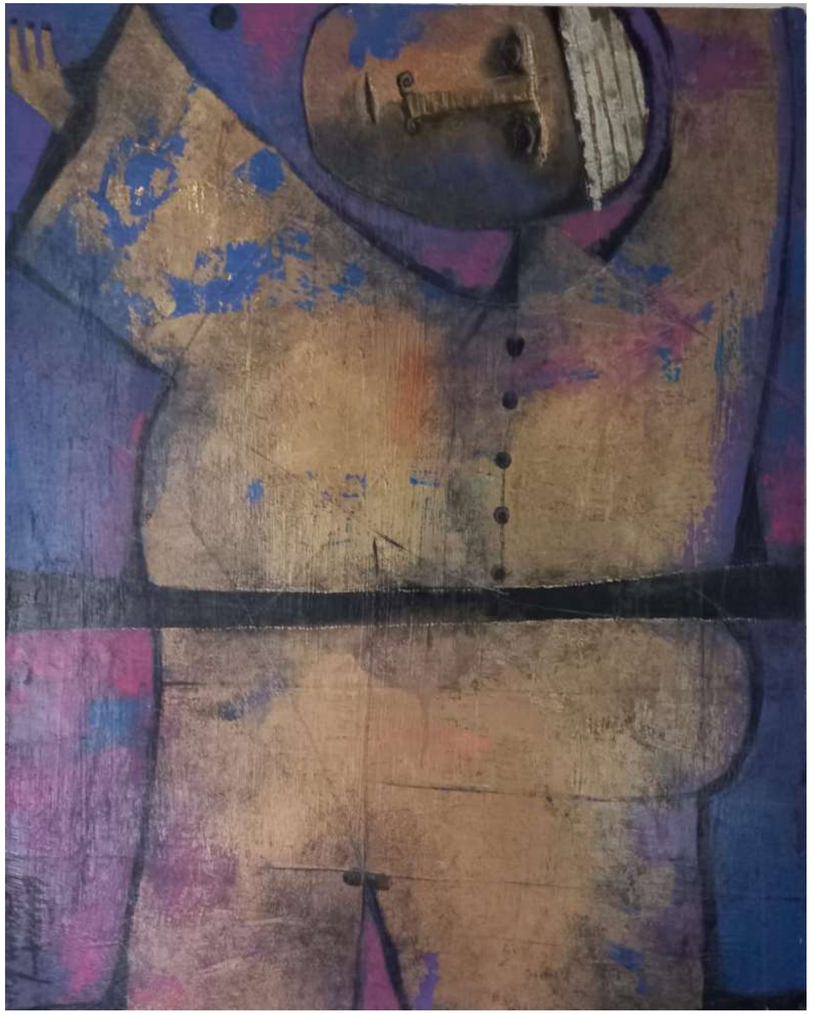

Guanajuato 118 - Roma Nte.- CDMX / +52 55 3988 4717 / contacto@aguafuertegaleria.com / www.aguafuertegaleria.com



Qué culpa tienen los niños
Juan Francisco Gamero
Óleo s/tela
90 x 60 cm
$14,000 mx

Guanajuato 118 - Roma Nte.- CDMX / +52 55 3988 4717 / contacto@aguafuertegaleria.com / www.aguafuertegaleria.com



Sakura (La flor de cerezo)
Alejandra Zermeño
Bronce
52 x 35 x 28 cm
$120,000 mx

Guanajuato 118 - Roma Nte.- CDMX / +52 55 3988 4717 / contacto@aguafuertegaleria.com / www.aguafuertegaleria.com

Cuernavaca in love
Pamela Zubillaga
Acuarela, acrílico y grafito s/papel
76 x 56 cm
$13,000 mx

Neocolonialismo
Pamela Zubillaga
Óleo s/escombro templo judío
24 x 24 x 6 cm
$9,500 mx





Guanajuato 118 - Roma Nte.- CDMX / +52 55 3988 4717 / contacto@aguafuertegaleria.com / www.aguafuertegaleria.com

Almuerzo sobre la hierba
Pamela Zubillaga
Óleo s/tela
150 x 190 cm
$49,700 mx



Cuarto azul IV (Serie Ensayo de un duelo)
Pamela Zubillaga
Mixta s/papel
70 x 50 cm
$12,500 mx



Guanajuato 118 - Roma Nte.- CDMX / +52 55 3988 4717 / contacto@aguafuertegaleria.com / www.aguafuertegaleria.com

La promesa
Lili Sun
(China)
Óleo s/tela
70 x 90 cm
$25,000 mx





Mujer en los cánones #2
Lili Sun
(China)
Óleo sobre lienzo
100 x 150 cm
$45,000 mx

Guanajuato 118 - Roma Nte.- CDMX / +52 55 3988 4717 / contacto@aguafuertegaleria.com / www.aguafuertegaleria.com



La durmiente

Lili Sun

(China)

Tinta china y grana cochinilla

76 x 51 cm

$14,000 mx c/u

Guanajuato 118 - Roma Nte.- CDMX / +52 55 3988 4717 / contacto@aguafuertegaleria.com / www.aguafuertegaleria.com

Sin título

Lili Sun

(China)

Ceniza y polvo, carbón y pastel s/papel, políptico

56.5 x 76 cm

$11,000 mx c/u









Guanajuato 118 - Roma Nte.- CDMX / +52 55 3988 4717 / contacto@aguafuertegaleria.com / www.aguafuertegaleria.com

Zeus

Hernán Alonso

Óleo sobre lino

80 x 80 cm

$20,000 mx



Guanajuato 118 - Roma Nte.- CDMX / +52 55 3988 4717 / contacto@aguafuertegaleria.com / www.aguafuertegaleria.com

Ladrones de sueños
Rafael Huaman
Óleo s/tela
90 x 75 cm
$21,000 mx





4 músicos
Rafael Huaman
Acrílico s/tela
50 x 65 cm
$8,000 mx

Guanajuato 118 - Roma Nte.- CDMX / +52 55 3988 4717 / contacto@aguafuertegaleria.com / www.aguafuertegaleria.com

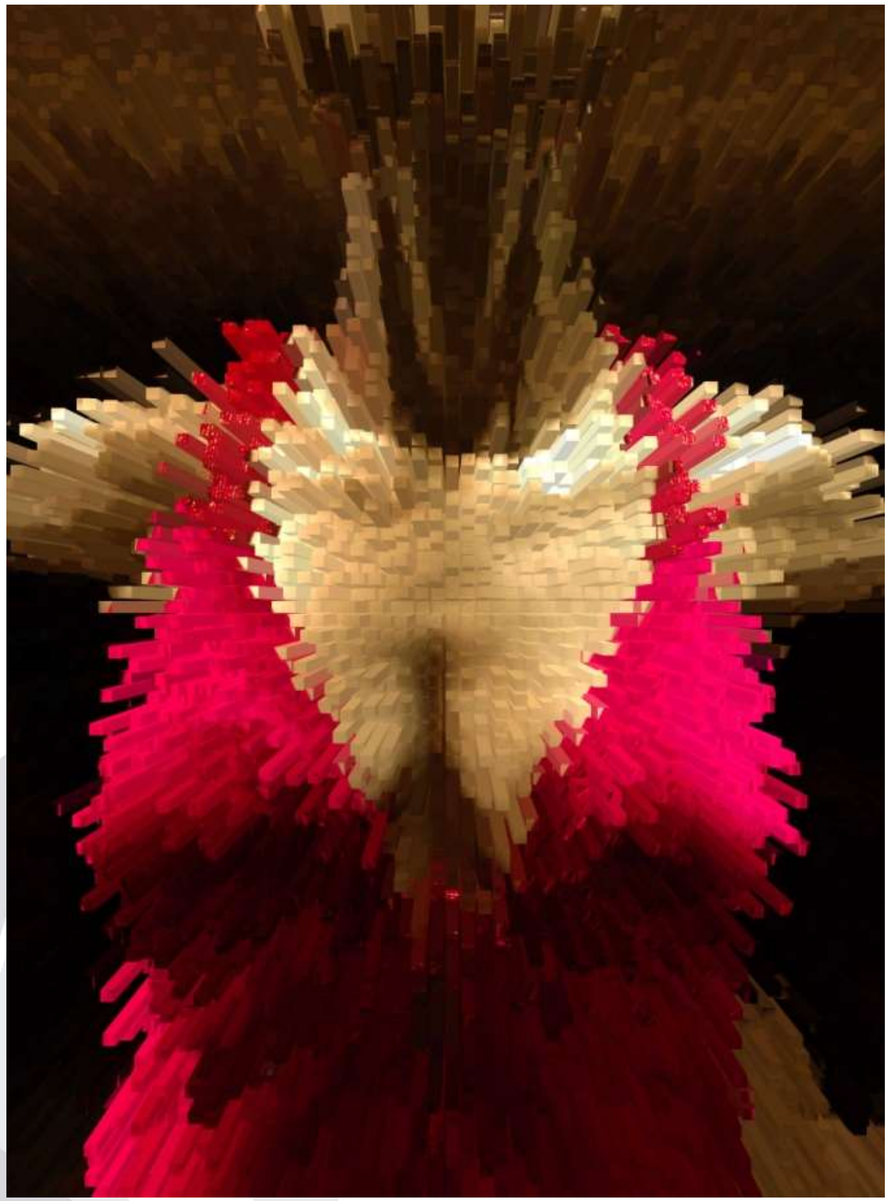

Das modell
Israel Alvarado
Fotografía con modificación digital
80 x 60 cm
$8,000 mx

La mano
Israel Alvarado
Fotografía con modificación digital
80 x 60 cm
$8,000 mx

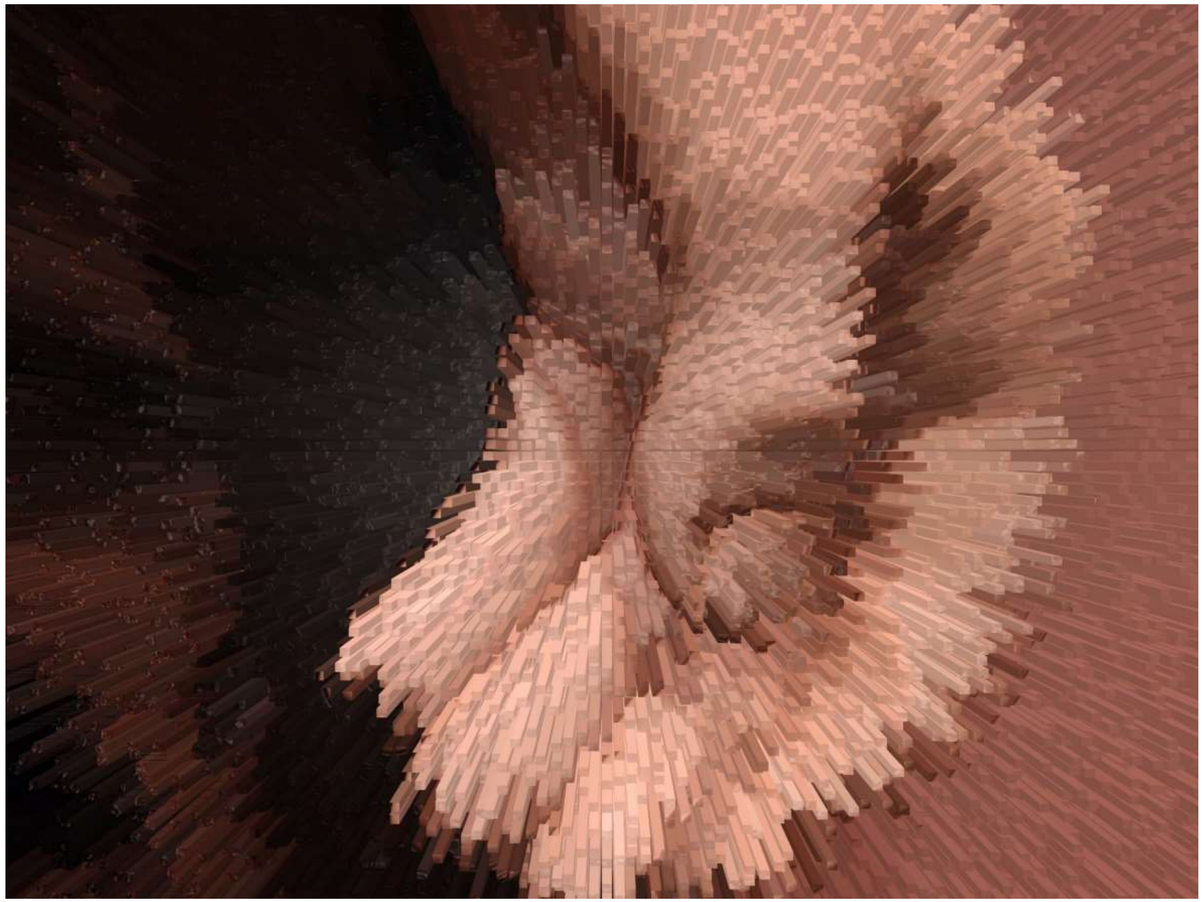

Guanajuato 118 - Roma Nte.- CDMX / +52 55 3988 4717 / contacto@aguafuertegaleria.com / www.aguafuertegaleria.com

Energia

Israel Alvarado

Fotografía sin modificación digital

80 x 60 cm

$12,000 mx



Guanajuato 118 - Roma Nte.- CDMX / +52 55 3988 4717 / contacto@aguafuertegaleria.com / www.aguafuertegaleria.com

Existencia
Israel Alvarado
Fotografía sin modificación digital
80 x 60 cm
$12,000 mx

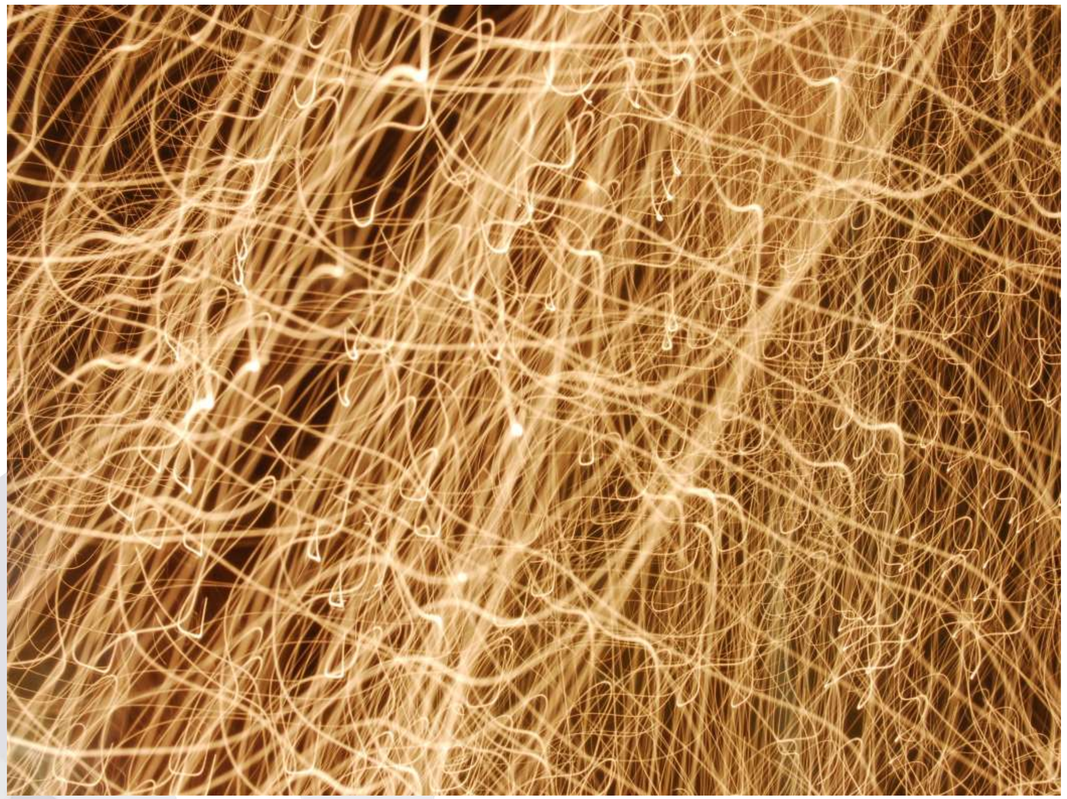

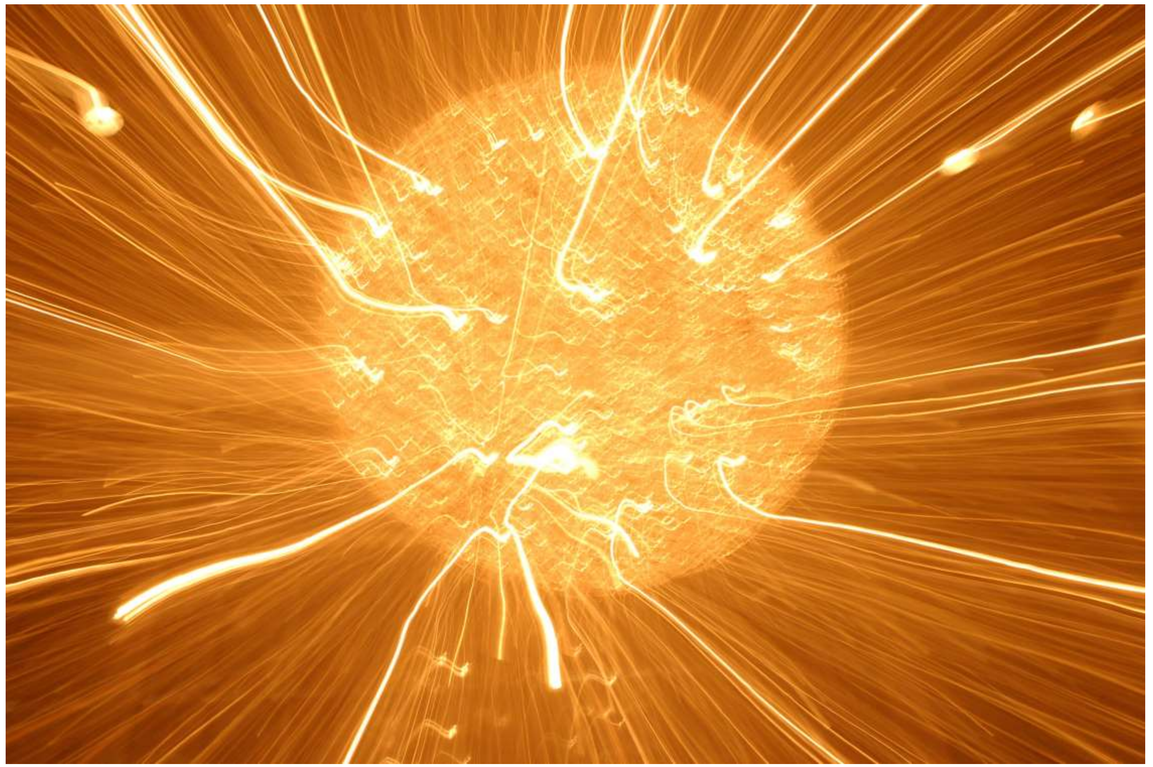

Sol de Varsovia
Israel Alvarado
Fotografía sin modificación digital
80 x 60 cm
$9,500 mx

Guanajuato 118 - Roma Nte.- CDMX / +52 55 3988 4717 / contacto@aguafuertegaleria.com / www.aguafuertegaleria.com

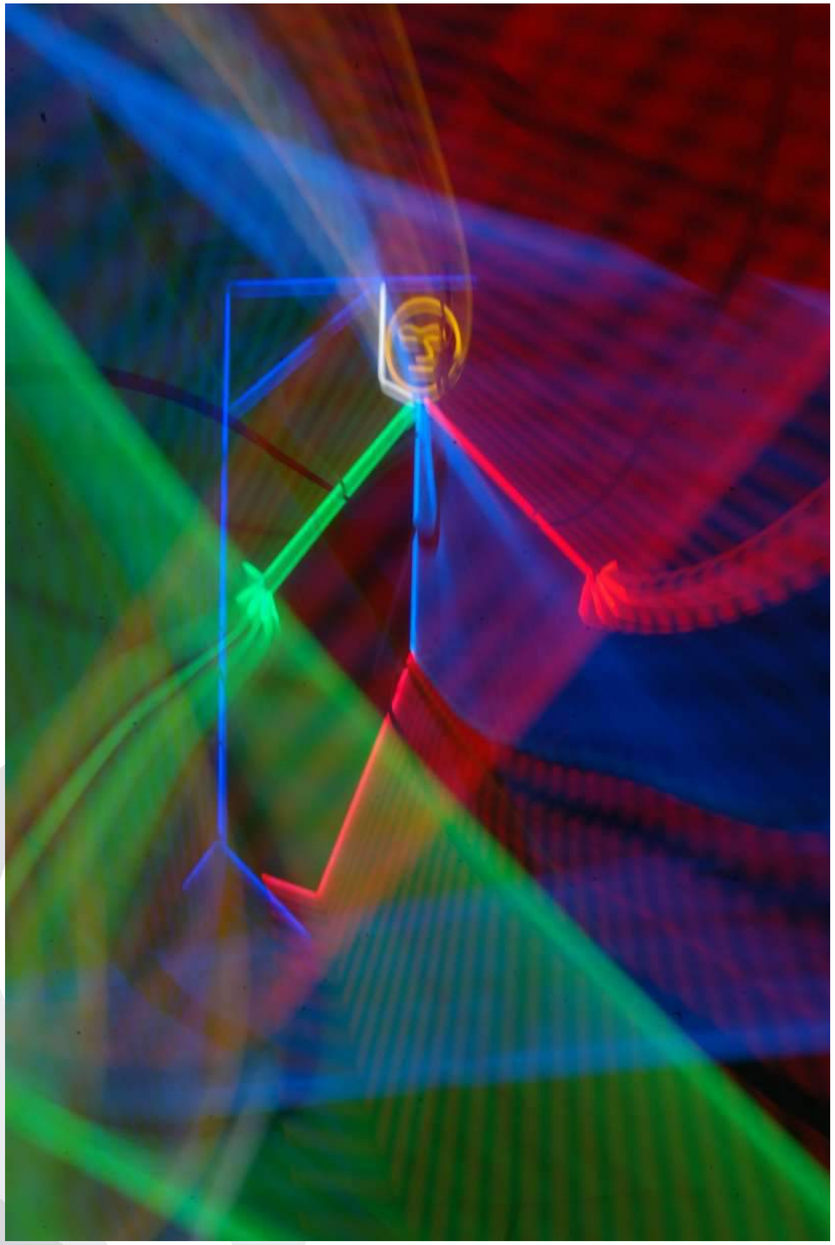



Homenaje al rey del neón
Israel Alvarado
Fotografía sin modificación digital
12 x 10 pulgadas
$6,000 mx c/u

Guanajuato 118 - Roma Nte.- CDMX / +52 55 3988 4717 / contacto@aguafuertegaleria.com / www.aguafuertegaleria.com

Traidor
Francisco Torres Beltrán
Mixta sobre papel
17 x 22.5 cm
$7,000 mx

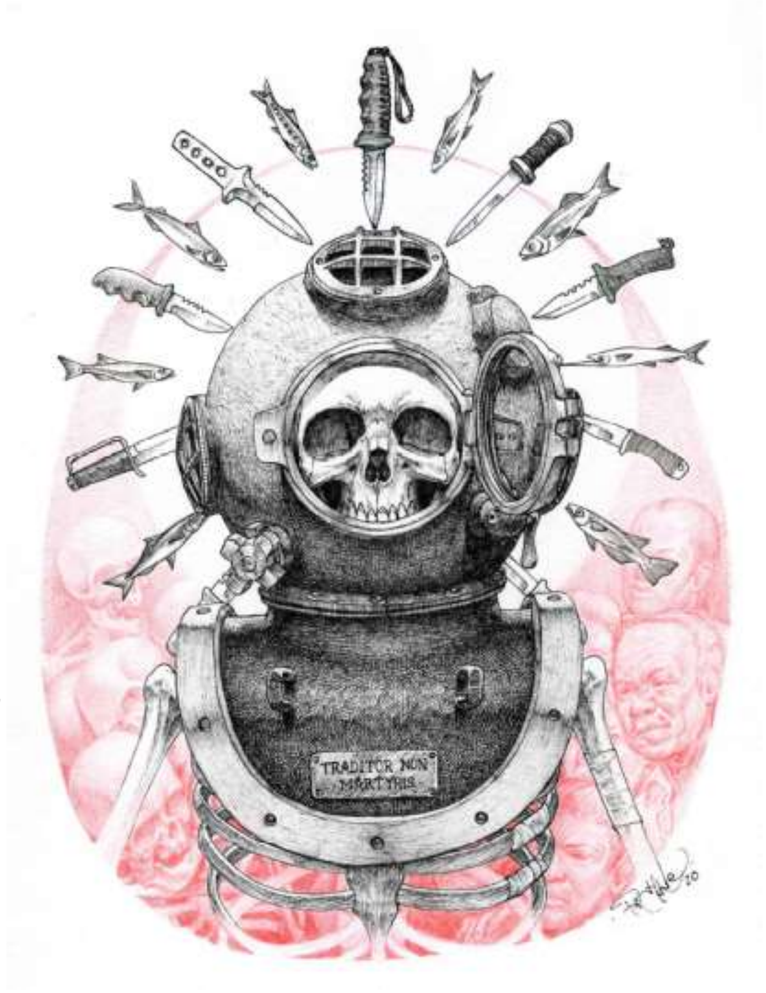



Mestizo
Francisco Torres Beltrán
Tinta sobre papel
17.5 x 26 cm
$10,000 mx

Guanajuato 118 - Roma Nte.- CDMX / +52 55 3988 4717 / contacto@aguafuertegaleria.com / www.aguafuertegaleria.com

Elegía y sátira para el desayuno

Francisco Torres Beltrán

Tinta sobre papel

20 x 14.5cm

$7,700 mx

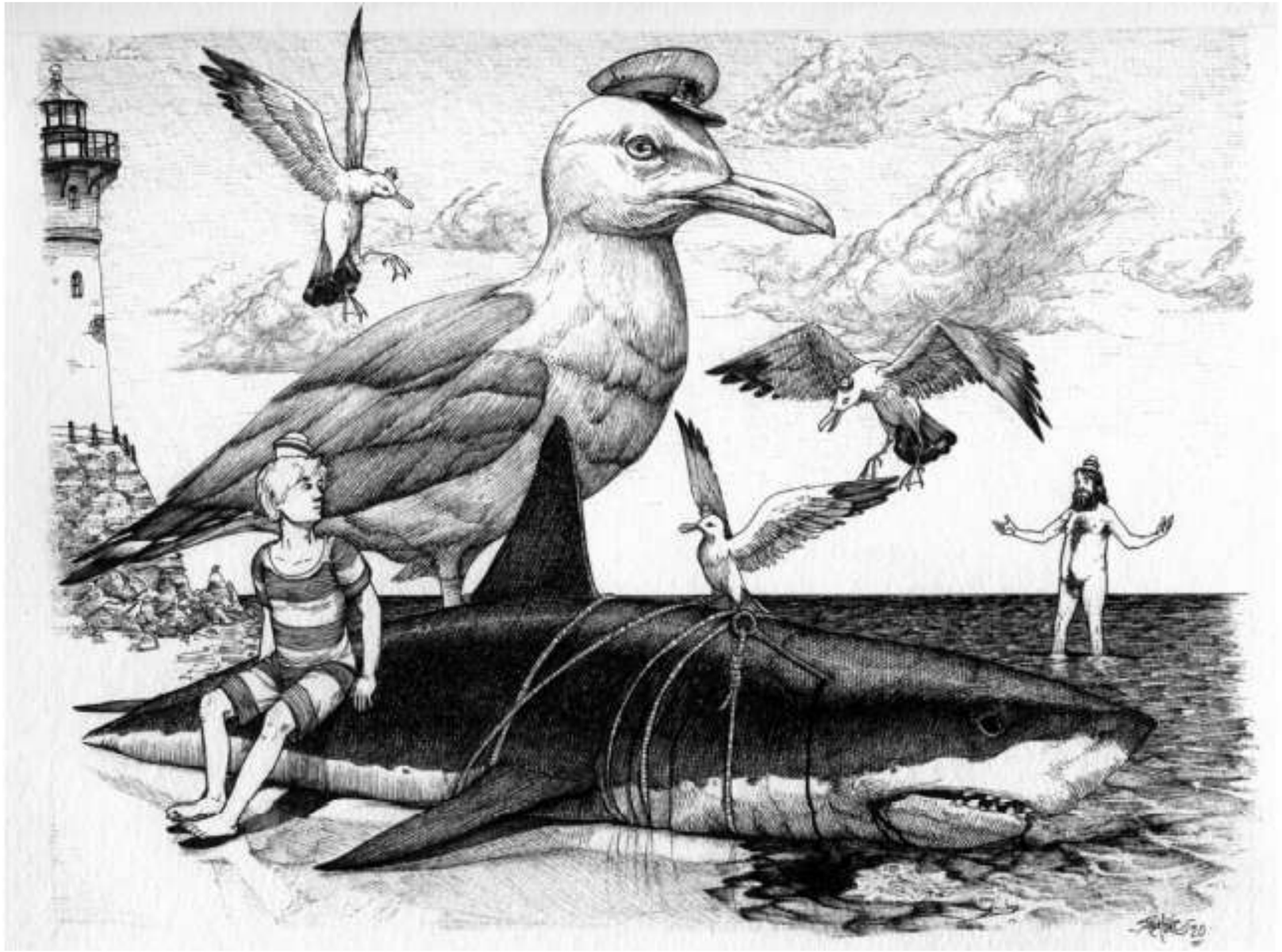

Guanajuato 118 - Roma Nte.- CDMX / +52 55 3988 4717 / contacto@aguafuertegaleria.com / www.aguafuertegaleria.com





Sin título
Sergio Hernández
Serigrafía
58 x 78 cm
$28,000 mx c/u

20% descuento

Guanajuato 118 - Roma Nte.- CDMX / +52 55 3988 4717 / contacto@aguafuertegaleria.com / www.aguafuertegaleria.com











Historia antepasado San Pablito Pahuatlán, Puebla
Sergio Hernández y Alfonso Margarito García
Libro de artista, mixta y collage s/papel amate
18 x 352 cm obra extendida
18 x 16 x 1.3 cm obra plegada
$200,000 mx

20% descuento

Guanajuato 118 - Roma Nte.- CDMX / +52 55 3988 4717 / contacto@aguafuertegaleria.com / www.aguafuertegaleria.com



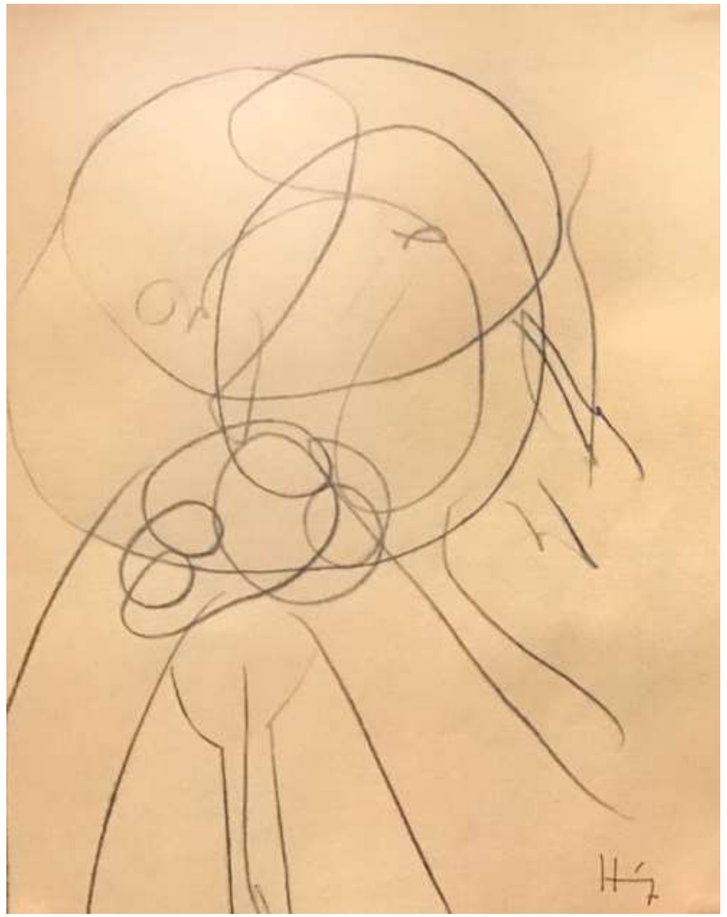

Sin título
Sergio Hernández
Dibujo 2 piezas
22 x 16 cm
$40,000 mx

Guanajuato 118 - Roma Nte.- CDMX / +52 55 3988 4717 / contacto@aguafuertegaleria.com / www.aguafuertegaleria.com



Calle 15
Antonio Chaurand
Óleo sobre tela
50 x 120 cm
$42,000 mx



Después del acto
Antonio Chaurand
Óleo sobre tela
61 x 120 cm
$54,000 mx

Guanajuato 118 - Roma Nte.- CDMX / +52 55 3988 4717 / contacto@aguafuertegaleria.com / www.aguafuertegaleria.com

Caries

Antonio Chaurand

Óleo sobre tela

120 x 70 cm

$57,000 mx

Decodificarse

Antonio Chaurand

Óleo sobre tela

135 x 90 cm

$75,000 mx





Guanajuato 118 - Roma Nte.- CDMX / +52 55 3988 4717 / contacto@aguafuertegaleria.com / www.aguafuertegaleria.com



Metamorfosis
Ixrael Montes
Grabado
63 x 74 cm
$17,000 mx

Guanajuato 118 - Roma Nte.- CDMX / +52 55 3988 4717 / contacto@aguafuertegaleria.com / www.aguafuertegaleria.com

Sin título

Soid Pastrana

Acuarela

14 x 22 cm

$3,000 c/u

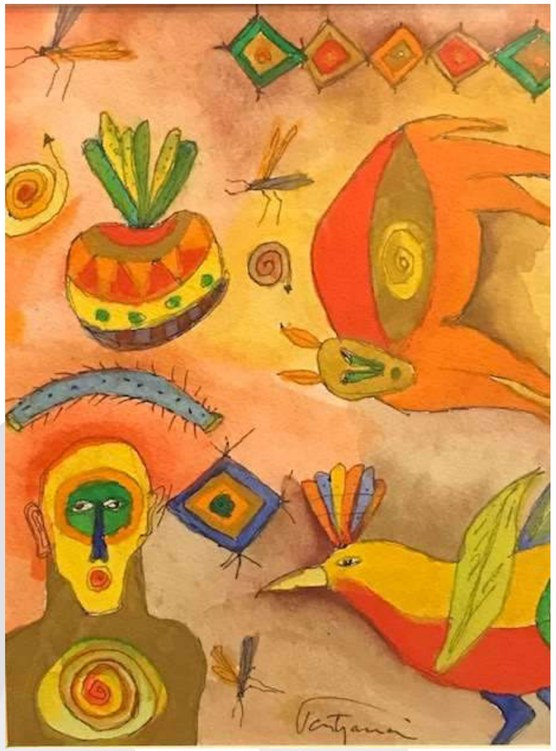





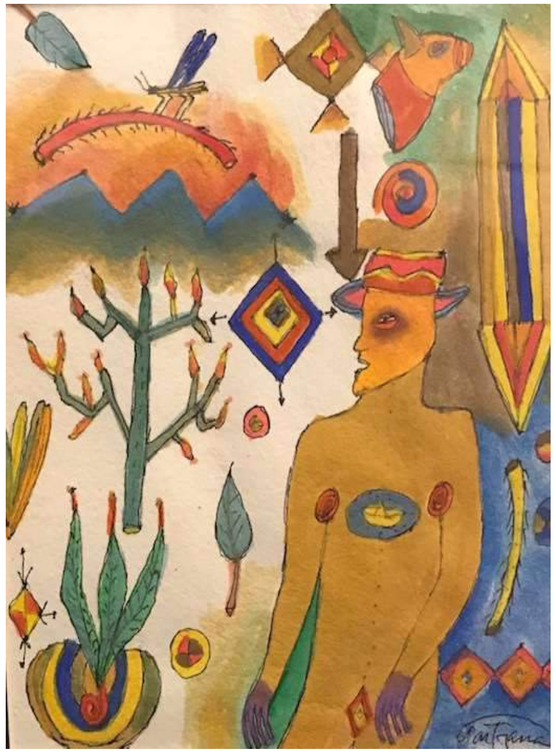

Guanajuato 118 - Roma Nte.- CDMX / +52 55 3988 4717 / contacto@aguafuertegaleria.com / www.aguafuertegaleria.com

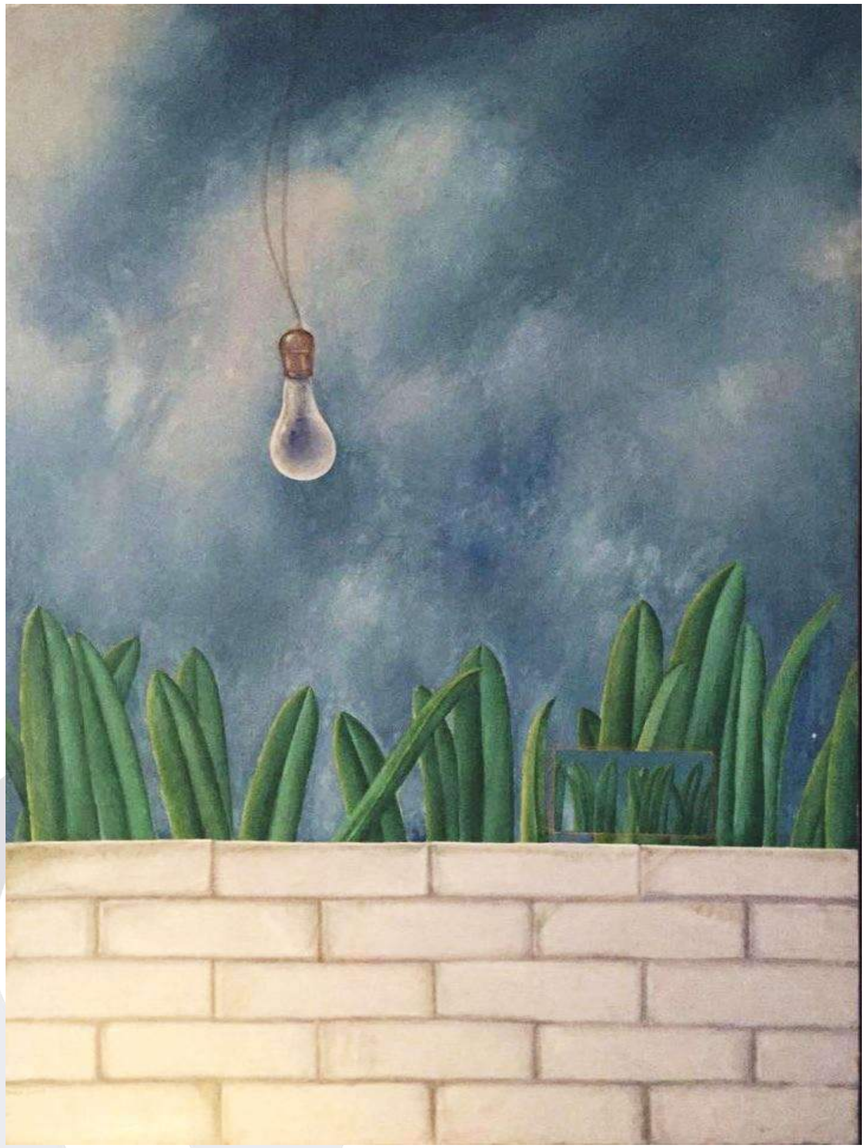

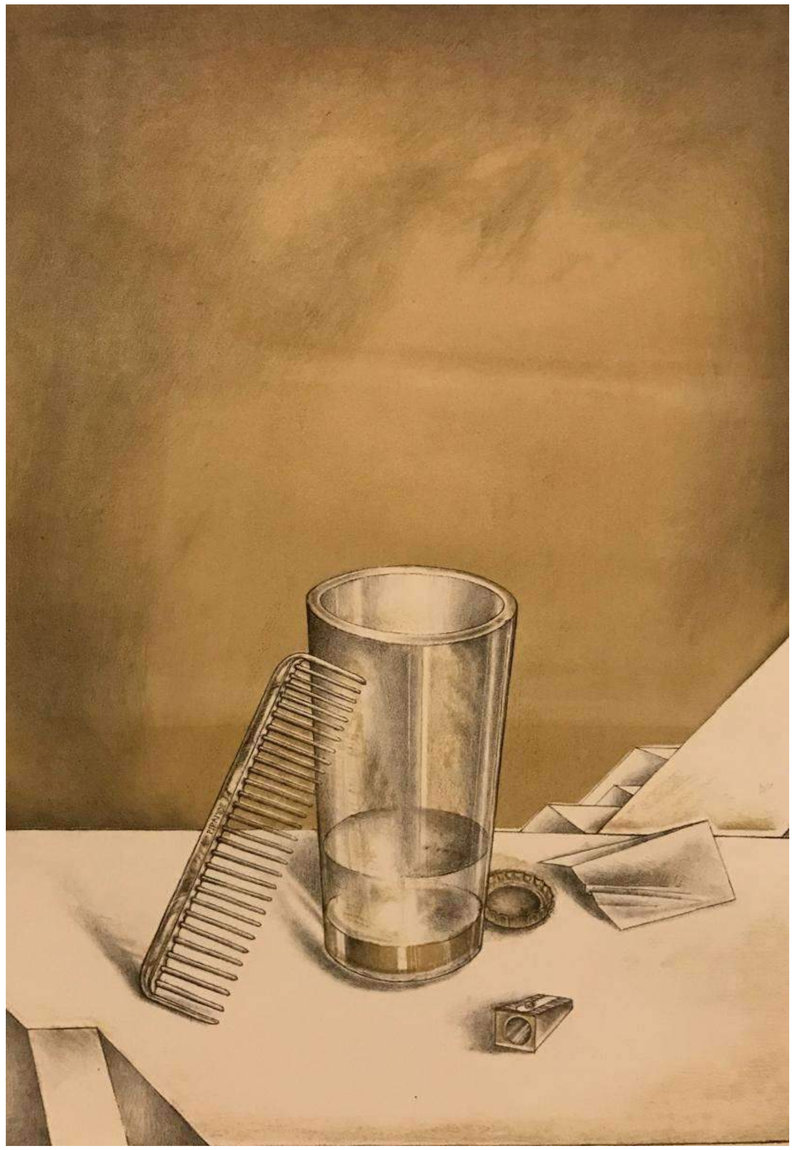

Vista cotidiana
Enrique Guzmán
1978
Óleo s/tela
120 x 79.5 cm
Consultar precio / Ask for the price

Vaso, peine y sacapuntas
Enrique Guzmán
Grabado
50 x 70 cm
$30,000 mx
25% descuento

Guanajuato 118 - Roma Nte.- CDMX / +52 55 3988 4717 / contacto@aguafuertegaleria.com / www.aguafuertegaleria.com

Mujer sonriente
Rufino Tamayo
1989
Litografía a colore s/papel Arches
80.5 x 98.5 cm
$125,000 mx



Eva
Rufino Tamayo
1989
Litografía a colore s/papel Arches
101.5 x 75.4 cm
$125,000

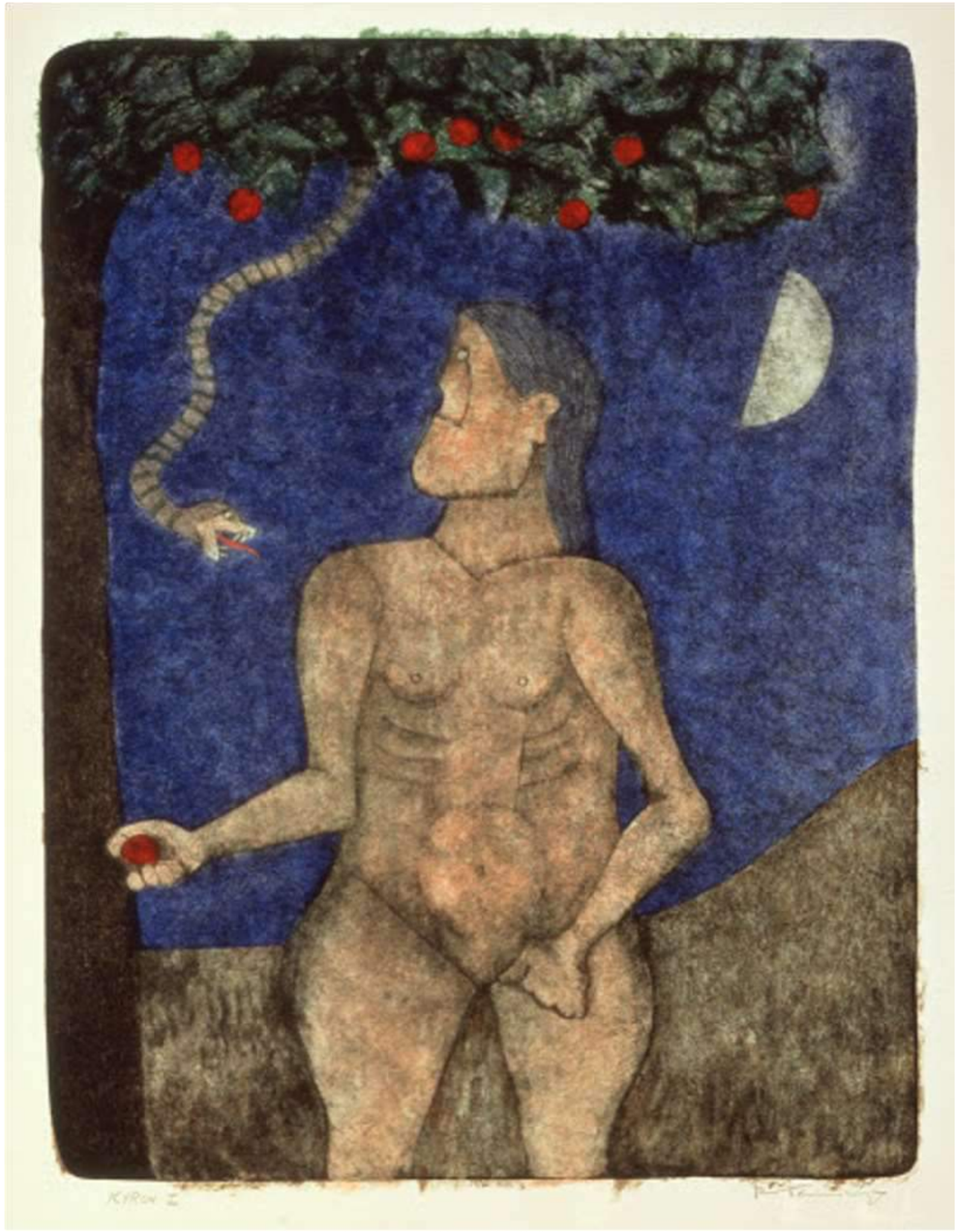

Guanajuato 118 - Roma Nte.- CDMX / +52 55 3988 4717 / contacto@aguafuertegaleria.com / www.aguafuertegaleria.com

El ermitaño
Rufino Tamayo
1989
Litografía a colore s/papel Arches
80.5 x 120 cm
$130,000 mx





La pareja
Rufino Tamayo
1989
Litografía a colore s/papel Arches
80.2 x 120 cm
$130,000 mx

Guanajuato 118 - Roma Nte.- CDMX / +52 55 3988 4717 / contacto@aguafuertegaleria.com / www.aguafuertegaleria.com



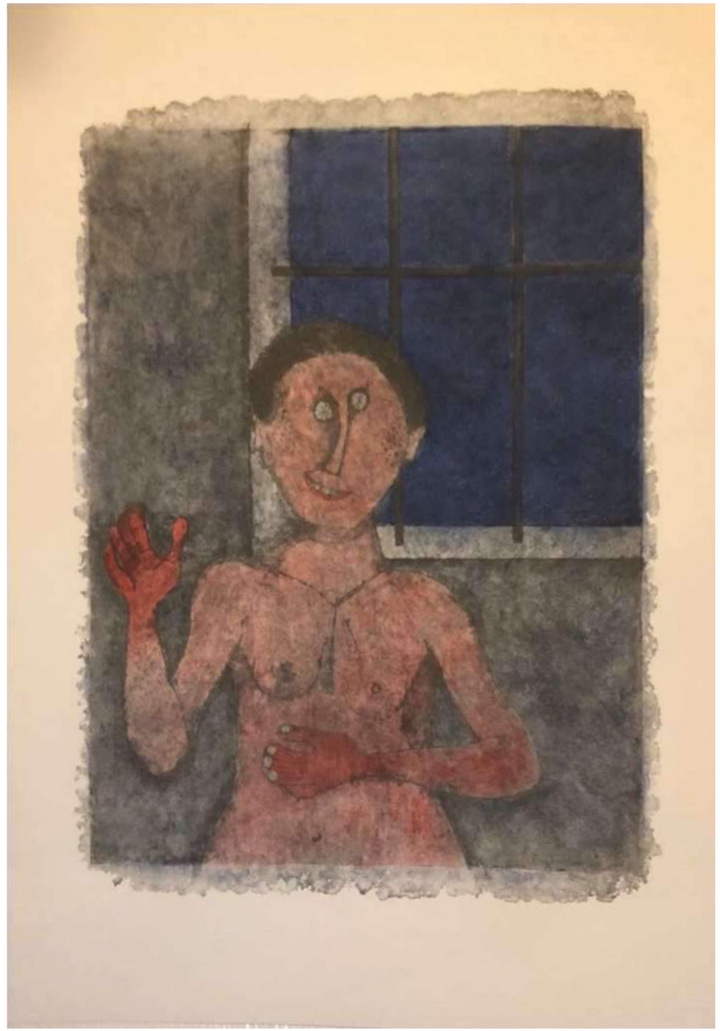

Luna llena
Rufino Tamayo
1989
Litografía a colore s/papel Arches
95.7 x 80 cm
$125,000 mx

La coqueta
Rufino Tamayo
1989
Litografía a colore s/papel Arches
111.8 x 80.4 cm
$130,000 mx

Guanajuato 118 - Roma Nte.- CDMX / +52 55 3988 4717 / contacto@aguafuertegaleria.com / www.aguafuertegaleria.com

Sin título
Francisco Toledo
Grabado
50 x 50 cm
$55,000 mx

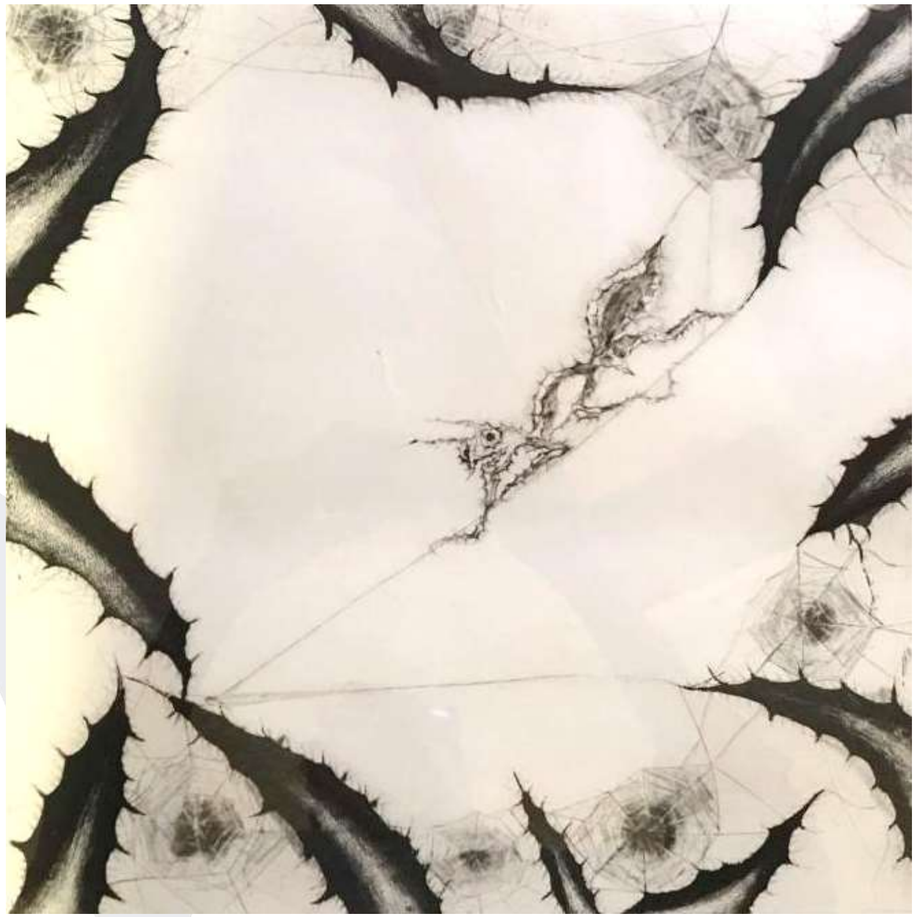

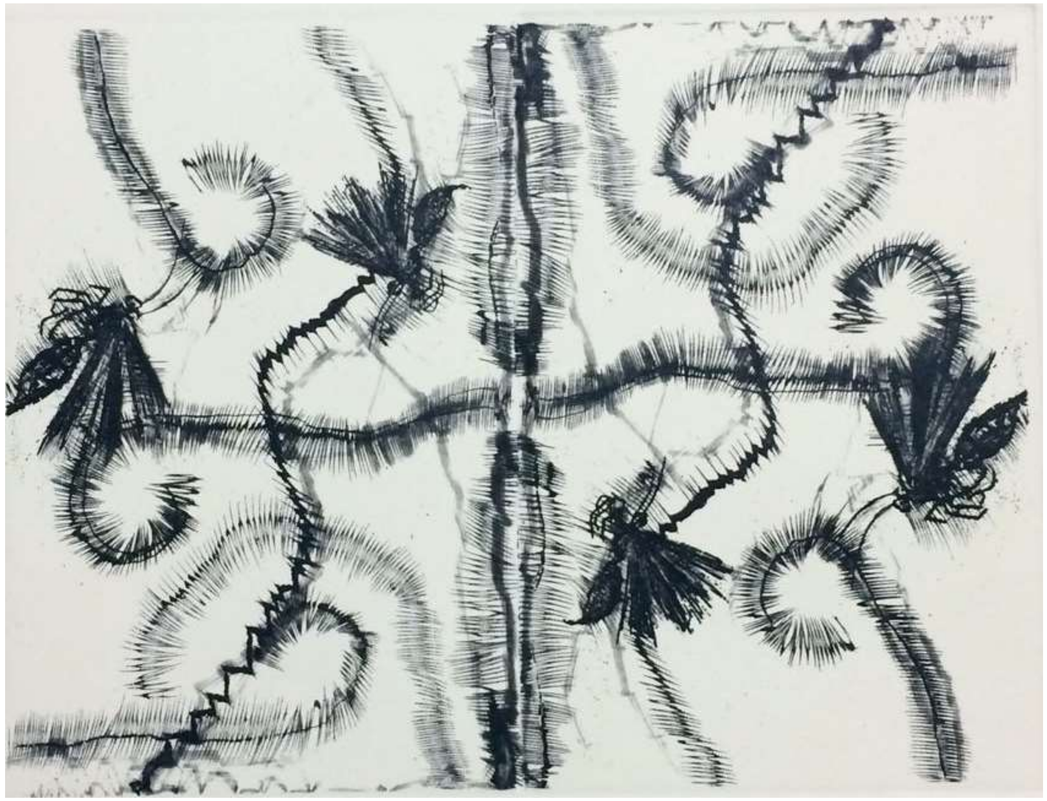

Sin título
Francisco Toledo
Grabado
34 x 31 cm
$40,000 mx

Guanajuato 118 - Roma Nte.- CDMX / +52 55 3988 4717 / contacto@aguafuertegaleria.com / www.aguafuertegaleria.com

Sin título
Francisco Toledo
Grabado
65 x 55 cm
$60,000 mx

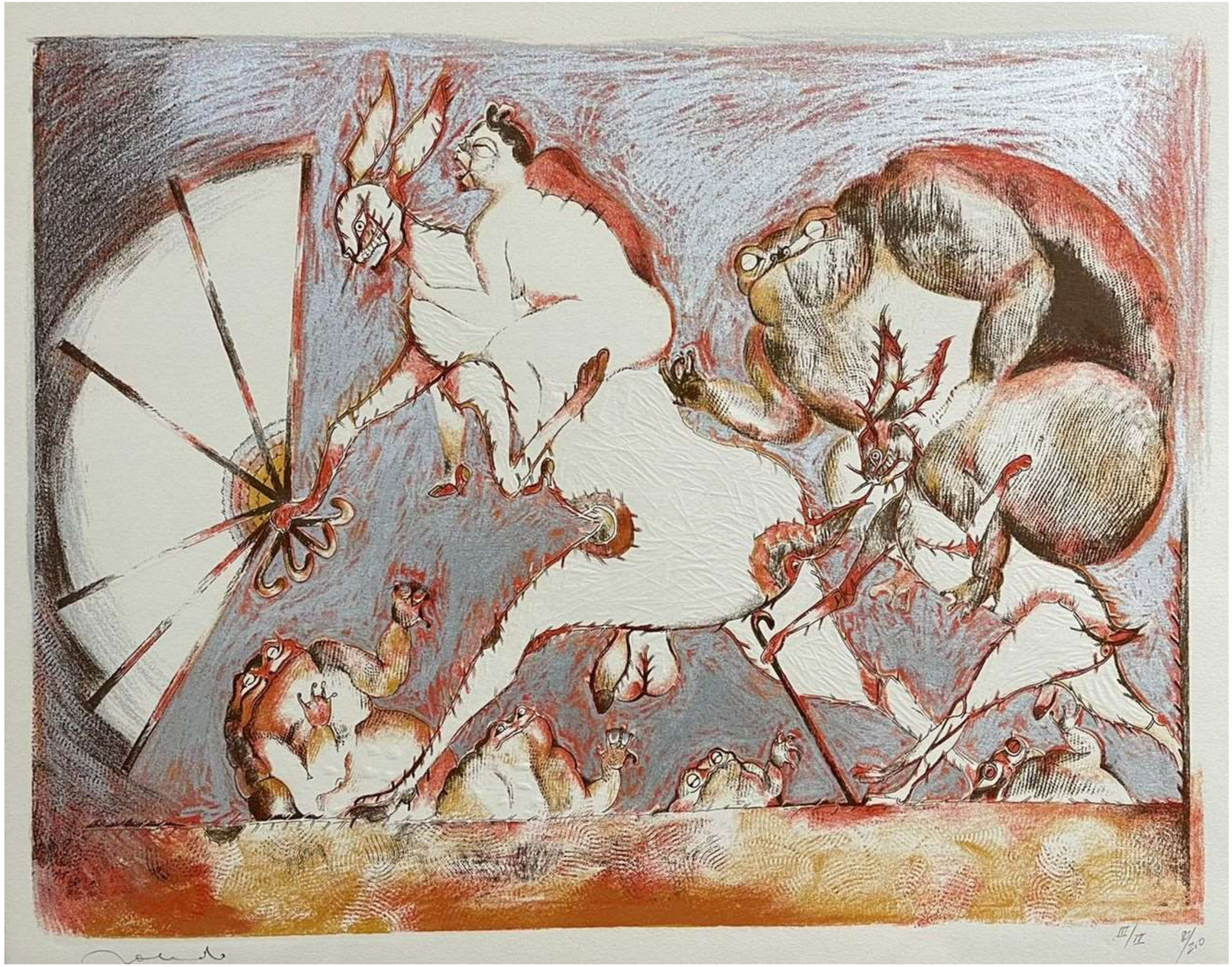

Guanajuato 118 - Roma Nte.- CDMX / +52 55 3988 4717 / contacto@aguafuertegaleria.com / www.aguafuertegaleria.com

Mujer y Léon
Francisco Toledo
Litografía
45 x 68 cm
$38,000 mx



Sin título
Francisco Toledo
Litografía
45 x 68 cm
$38,000 mx



Guanajuato 118 - Roma Nte.- CDMX / +52 55 3988 4717 / contacto@aguafuertegaleria.com / www.aguafuertegaleria.com

Avispa
Francisco Toledo
Grabado
28.5 x 33 cm
$24,000 mx



20% descuento

Avispa
Francisco Toledo
Grabado
28.5 x 33 cm
$24,000 mx

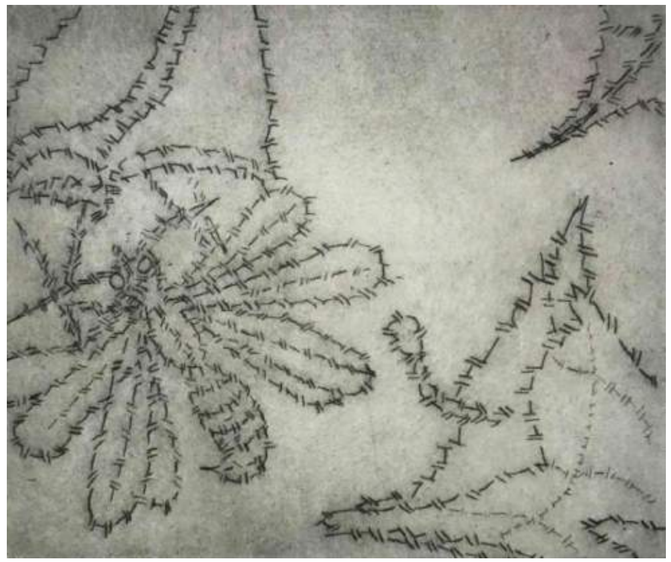

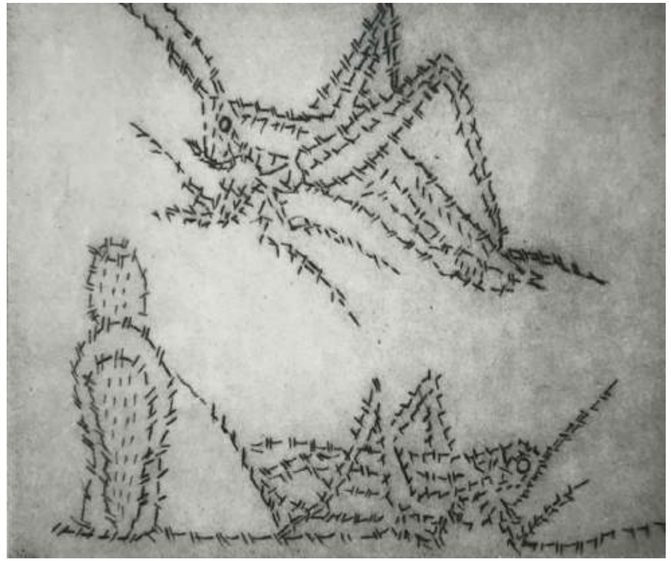

Chapulines
Francisco Toledo
Grabado
28.5 x 33 cm
$24,000 mx

Guanajuato 118 - Roma Nte.- CDMX / +52 55 3988 4717 / contacto@aguafuertegaleria.com / www.aguafuertegaleria.com

Papalote
Francisco Toledo
Artesanía, stencil sobre papel
57 x 70 cm
$12,000 mx c/u













Guanajuato 118 - Roma Nte.- CDMX / +52 55 3988 4717 / contacto@aguafuertegaleria.com / www.aguafuertegaleria.com





Cangrejo

Francisco Toledo

Grabado

28 x 39 cm

$35,000 mx c/u

Guanajuato 118 - Roma Nte.- CDMX / +52 55 3988 4717 / contacto@aguafuertegaleria.com / www.aguafuertegaleria.com

Mujer serpiente
Francisco Toledo
Gouche, tinta y lápiz sobre papel
20 x 26 cm
Consultar precio



Guanajuato 118 - Roma Nte.- CDMX / +52 55 3988 4717 / contacto@aguafuertegaleria.com / www.aguafuertegaleria.com

Sin título
Francisco Toledo
Grabado
30 x 38 cm
$30,000 mx

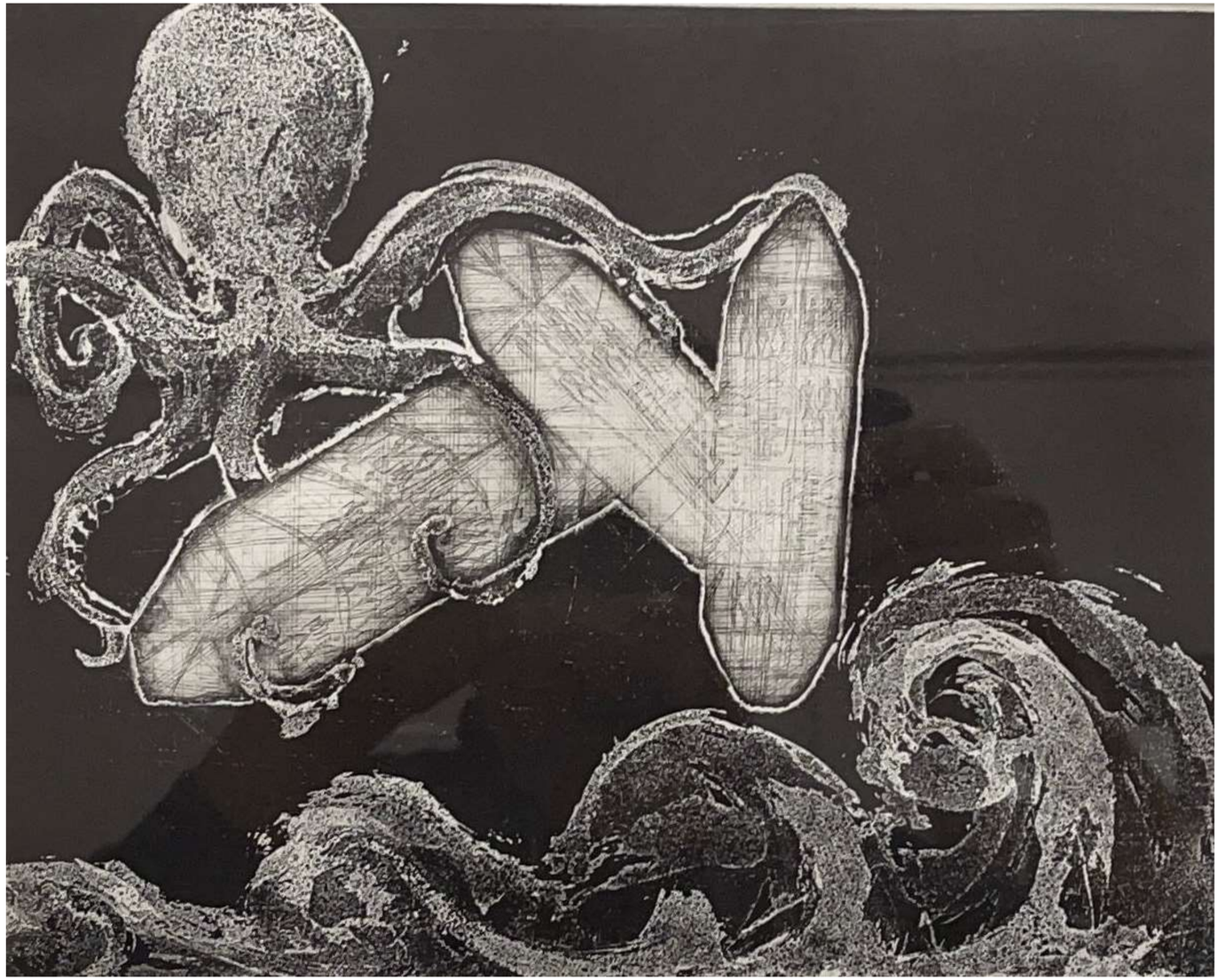

Guanajuato 118 - Roma Nte.- CDMX / +52 55 3988 4717 / contacto@aguafuertegaleria.com / www.aguafuertegaleria.com

Los búhos
Pedro Coronel
Serigrafía post mórtem
75 x 56 cm
$15,000 mx

Piedra solar
Pedro Coronel
Serigrafía post mórtem
75 x 56 cm
$15,000 mx

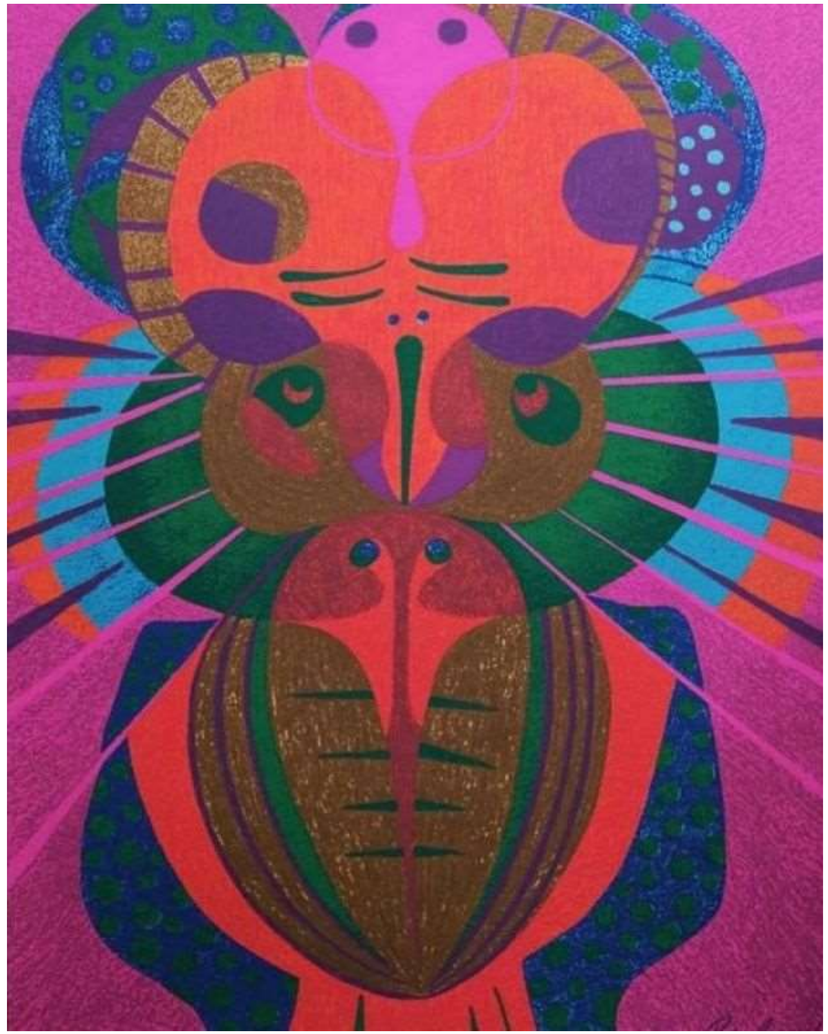

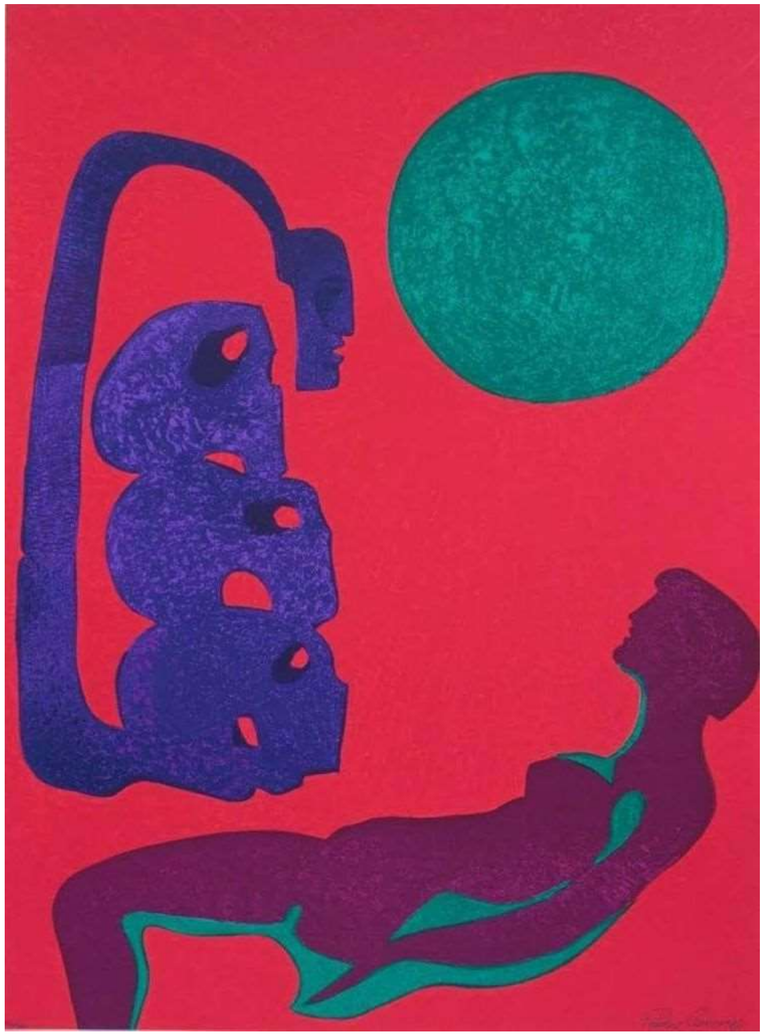

Guanajuato 118 - Roma Nte.- CDMX / +52 55 3988 4717 / contacto@aguafuertegaleria.com / www.aguafuertegaleria.com

Dualidad
Pedro Coronel
Serigrafía post mórtem
75 x 56 cm
$15,000 mx

Simbiosis
Pedro Coronel
Serigrafía post mórtem
75 x 56 cm
$15,000 mx

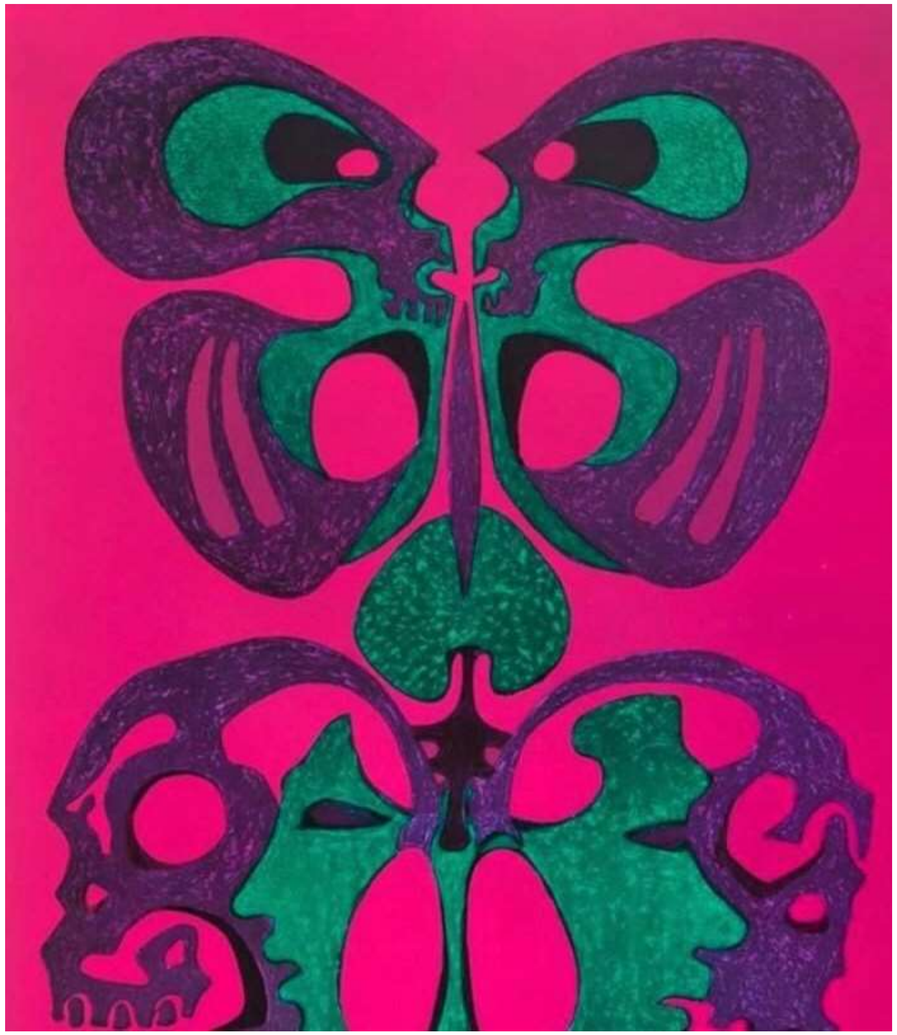



Guanajuato 118 - Roma Nte.- CDMX / +52 55 3988 4717 / contacto@aguafuertegaleria.com / www.aguafuertegaleria.com



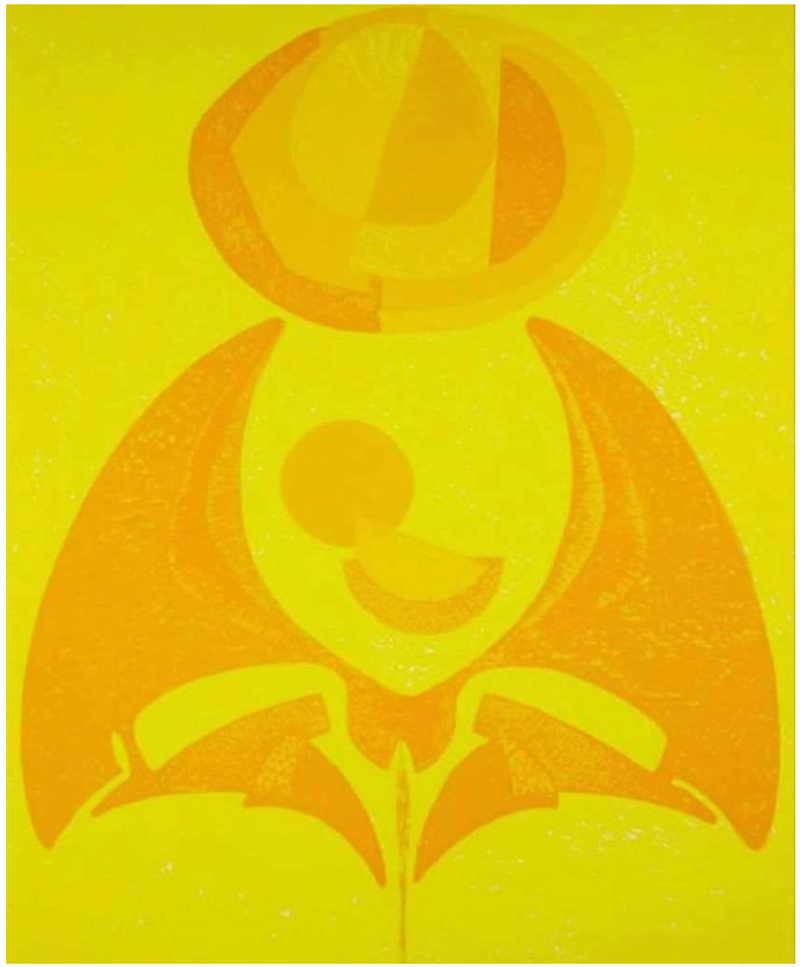

Amante solar
Pedro Coronel
Serigrafía post mórtem
75 x 56 cm
$15,000 mx c/u



Guanajuato 118 - Roma Nte.- CDMX / +52 55 3988 4717 / contacto@aguafuertegaleria.com / www.aguafuertegaleria.com

Sin título
Sebastián
Bronce
88 x 28.5 x 15 cm
$ 220,000 mx





Sin título
Sebastián
Bronce
91 x 25 x 17 cm
$ 220,000 mx

Guanajuato 118 - Roma Nte.- CDMX / +52 55 3988 4717 / contacto@aguafuertegaleria.com / www.aguafuertegaleria.com

Tótem
Sebastián
Grabado
40 x 50 cm
$12,500 mx





Cuervo
Sebastián
Grabado
40 x 50 cm
$12,500 mx c/u

Guanajuato 118 - Roma Nte.- CDMX / +52 55 3988 4717 / contacto@aguafuertegaleria.com / www.aguafuertegaleria.com

Caballito
Sebastián
Grabado
40 x 40 cm
$11,000 mx



Guanajuato 118 - Roma Nte.- CDMX / +52 55 3988 4717 / contacto@aguafuertegaleria.com / www.aguafuertegaleria.com





Un buen amigo
José Antonio Gurtubay
Bronce a la cera perdida, pieza única desarmable
43 x 21 x 5 cm
$60,000 mx

Guanajuato 118 - Roma Nte.- CDMX / +52 55 3988 4717 / contacto@aguafuertegaleria.com / www.aguafuertegaleria.com



Con júbilo

José Antonio Gurtubay

Mixta madera, plástico, papel y acrílico

148 x 55 x 23 cm

$80,000 mx

Guanajuato 118 - Roma Nte.- CDMX / +52 55 3988 4717 / contacto@aguafuertegaleria.com / www.aguafuertegaleria.com

El árbol de la vida
José Antonio Gurtubay
Bronce a la cera perdida
98 x 65 x 24 cm
$130,000 mx



Volando
José Antonio Gurtubay
Bronce a la cera perdida
21 x 44 x 44 cm
$50,000 mx



Guanajuato 118 - Roma Nte.- CDMX / +52 55 3988 4717 / contacto@aguafuertegaleria.com / www.aguafuertegaleria.com

En el festejo
José Antonio Gurtubay
Mixta con polvo de mármol s/tela
80 x 80 cm
$40,000 mx



Guanajuato 118 - Roma Nte.- CDMX / +52 55 3988 4717 / contacto@aguafuertegaleria.com / www.aguafuertegaleria.com

Paloma
Francisco Reverter
Bronce/madera
7.3 x 17 x 10 cm
$12,000 mx





Machincuepa con campanas
Francisco Reverter
Bronce
10 x 25 x 17 cm
$50,000 mx

Guanajuato 118 - Roma Nte.- CDMX / +52 55 3988 4717 / contacto@aguafuertegaleria.com / www.aguafuertegaleria.com

Un fisgón
Francisco Reverter
Bronce/madera
13 x 8 x 7 cm
$12,000 mx







Bañista
Francisco Reverter
Bronce
10 x 25 x 12 cm
$50,000 mx

Guanajuato 118 - Roma Nte.- CDMX / +52 55 3988 4717 / contacto@aguafuertegaleria.com / www.aguafuertegaleria.com

Un chismoso
Francisco Reverter
Bronce/madera
18 x 8 x 9 cm
$12,000 mx





Gólgota
Francisco Reverter
Bronce / cantera
8 x 13.5 x 25.5 cm
$50,000 mx

Guanajuato 118 - Roma Nte.- CDMX / +52 55 3988 4717 / contacto@aguafuertegaleria.com / www.aguafuertegaleria.com

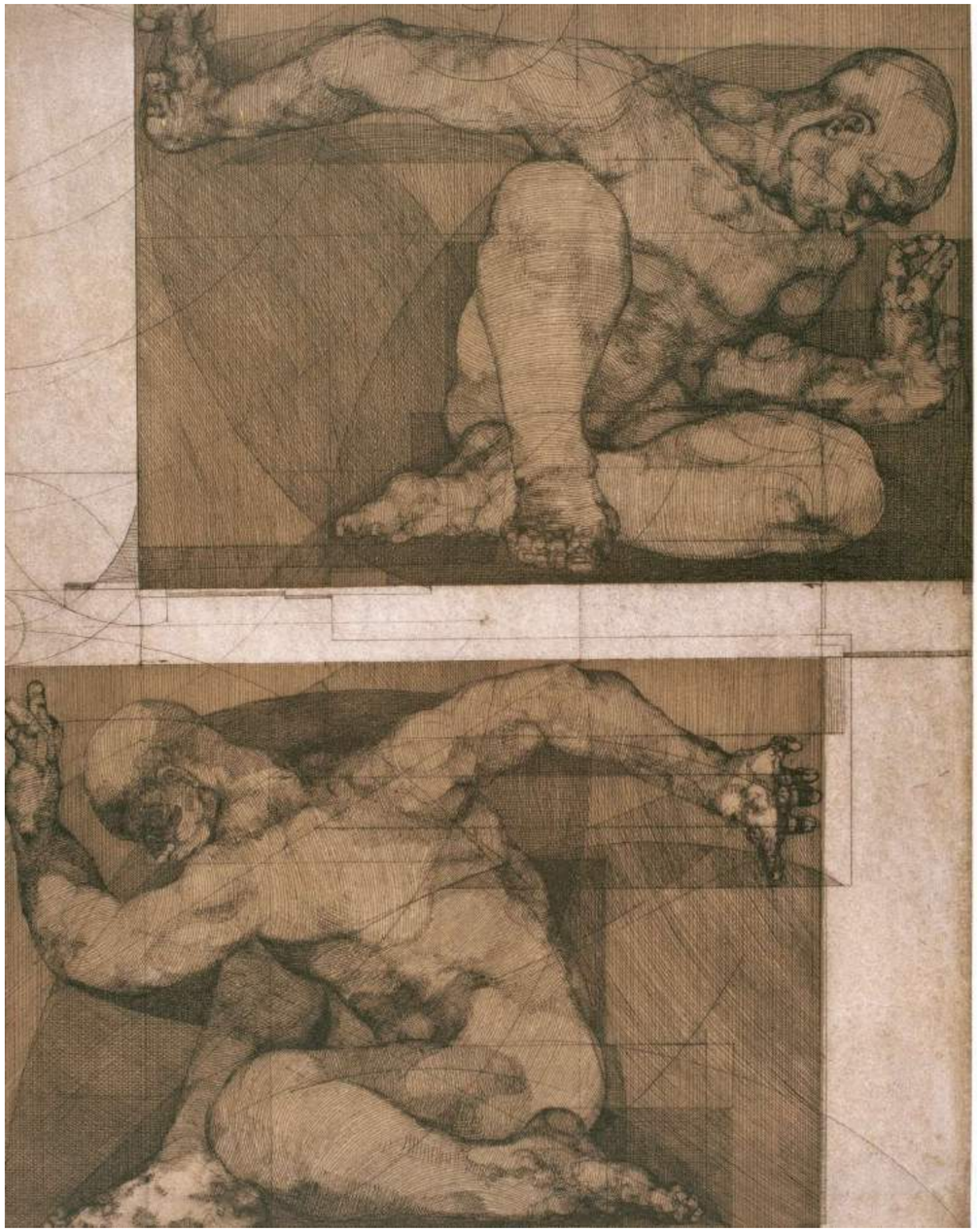

Sin título
Flor Minor
Grabado
58 x 78 cm
20% descuento
$14,000 mx

Guanajuato 118 - Roma Nte.- CDMX / +52 55 3988 4717 / contacto@aguafuertegaleria.com / www.aguafuertegaleria.com

Caminante II
Flor Minor
Bronce
60 x 45 x 35 cm
$110,000 mx





Divertimento I
Flor Minor
Bronce
46 x 57 x 33.6 cm
$197,000 mx

10% descuento

Sin título
Flor Minor
Grabado
38 x 78 cm
$15,000 mx c/u



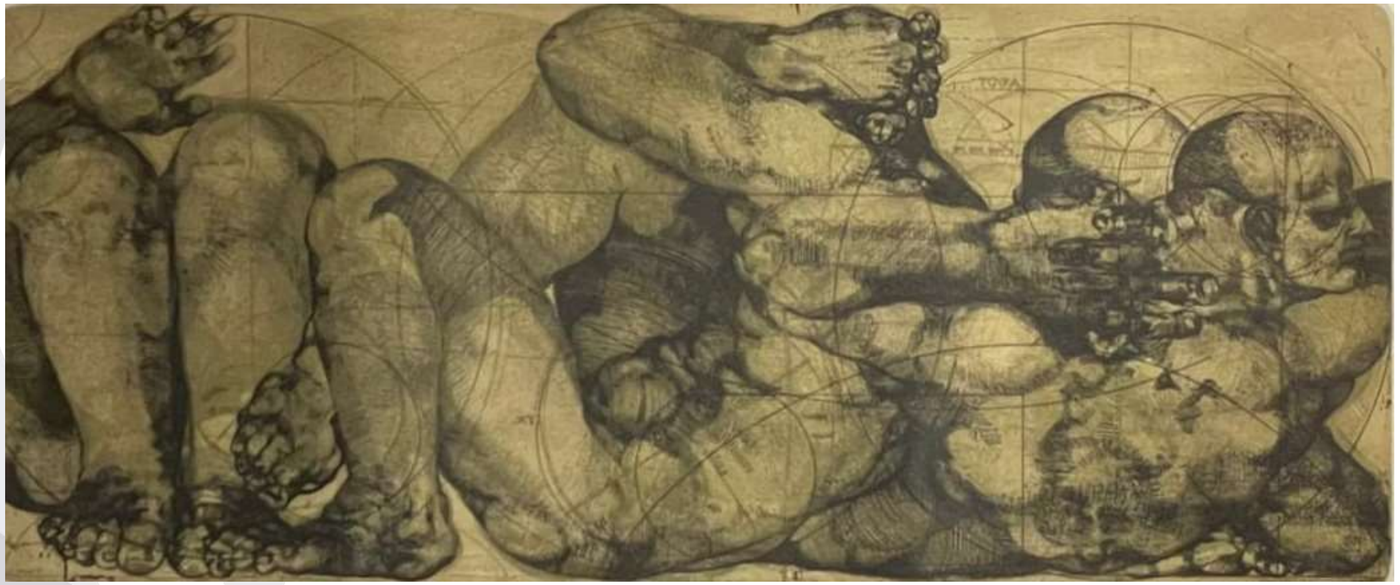

15% descuento

Guanajuato 118 - Roma Nte.- CDMX / +52 55 3988 4717 / contacto@aguafuertegaleria.com / www.aguafuertegaleria.com

Estructura de demolición I
Luis Hampshire
Mixta s/tela
41 x 41 cm
$25,000 mx



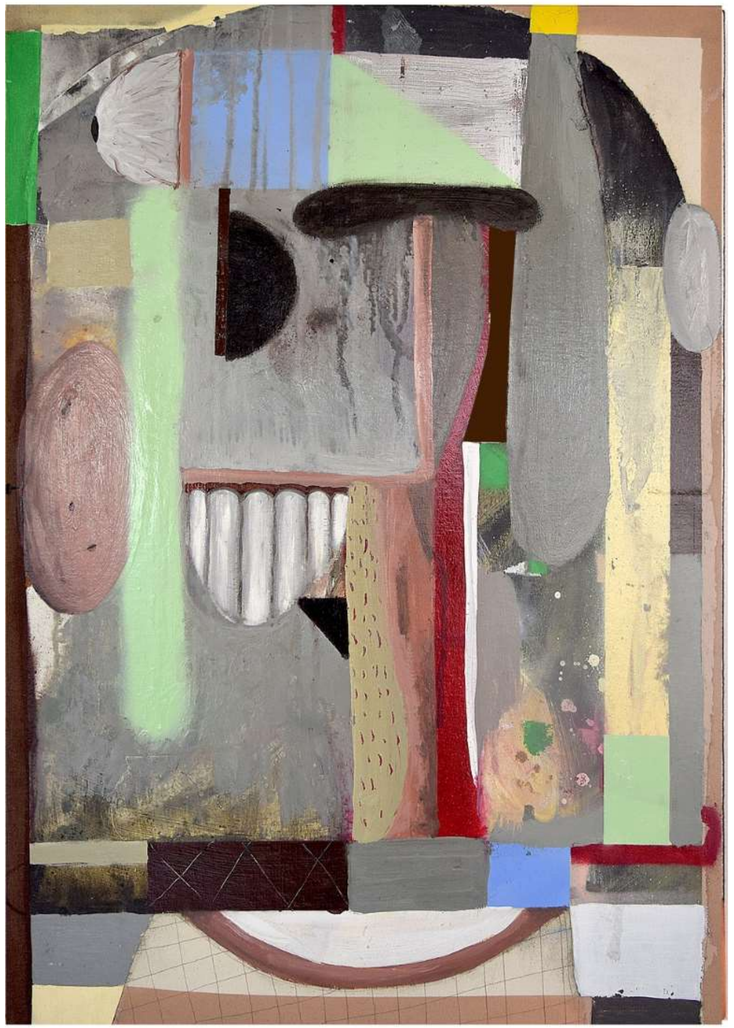

Estructura de demolición II
Luis Hampshire
Mixta s/tela
100 x 70 cm
$60,000 mx

Guanajuato 118 - Roma Nte.- CDMX / +52 55 3988 4717 / contacto@aguafuertegaleria.com / www.aguafuertegaleria.com

Arena
Luis Hampshire
2010
Mixta s/tela
150 x 120 x 3 cm
Consultar el precio con la galería



Guanajuato 118 - Roma Nte.- CDMX / +52 55 3988 4717 / contacto@aguafuertegaleria.com / www.aguafuertegaleria.com

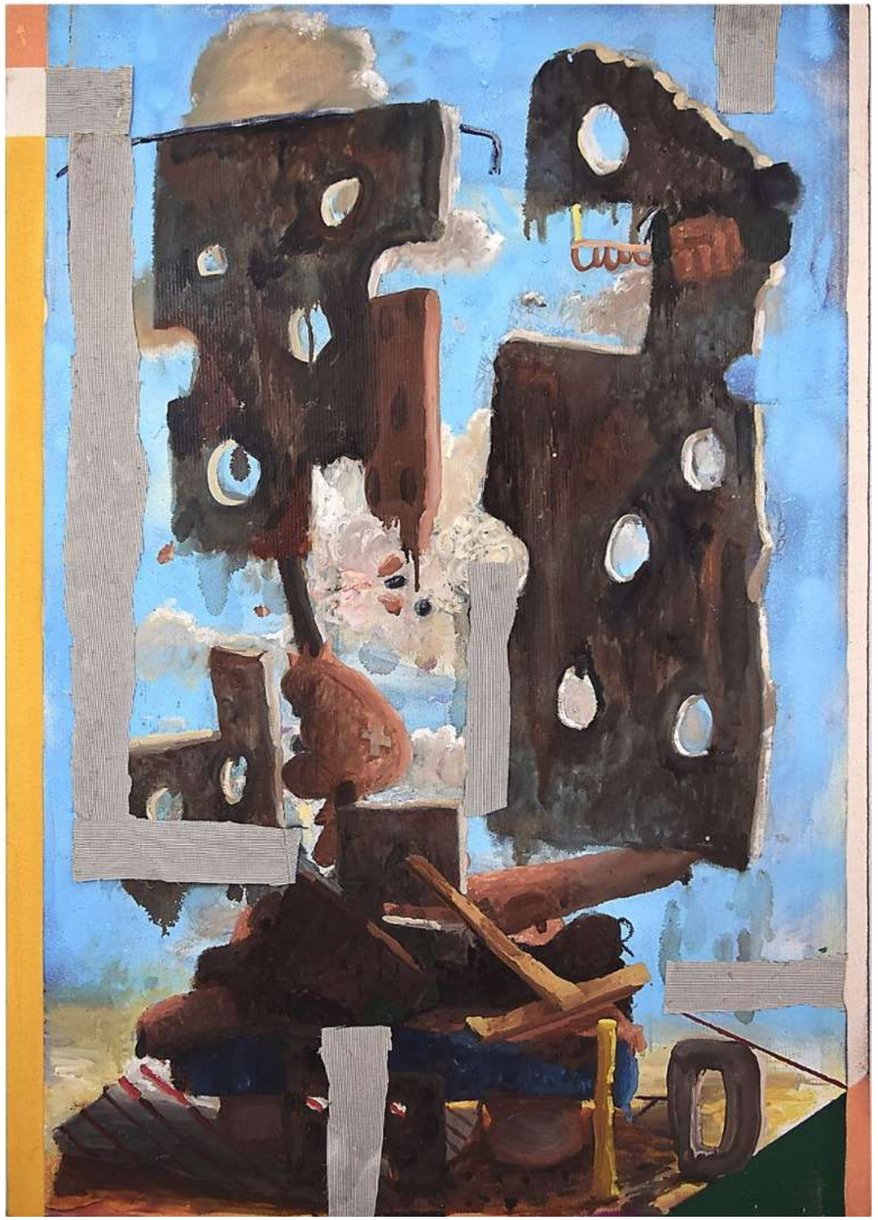

Metate detrito
Luis Hampshire
Mixta s/tela
100 x 70 cm
$60,000 mx

Guanajuato 118 - Roma Nte.- CDMX / +52 55 3988 4717 / contacto@aguafuertegaleria.com / www.aguafuertegaleria.com



Sin título

Fernando Andriacci

Óleo sobre tela

100 x 130 cm

$170,000 mx

Guanajuato 118 - Roma Nte.- CDMX / +52 55 3988 4717 / contacto@aguafuertegaleria.com / www.aguafuertegaleria.com

Sin título
Fernando Andriacci
Óleo sobre tela
100 x 130 cm
$170,000 mx





Sin título
Fernando Andriacci
Gis pastel
56 x 76 cm
$74,000 mx

Guanajuato 118 - Roma Nte.- CDMX / +52 55 3988 4717 / contacto@aguafuertegaleria.com / www.aguafuertegaleria.com

Sin título
Fernando Andriacci
Óleo sobre tela
100 x 130 cm
$170,000 mx



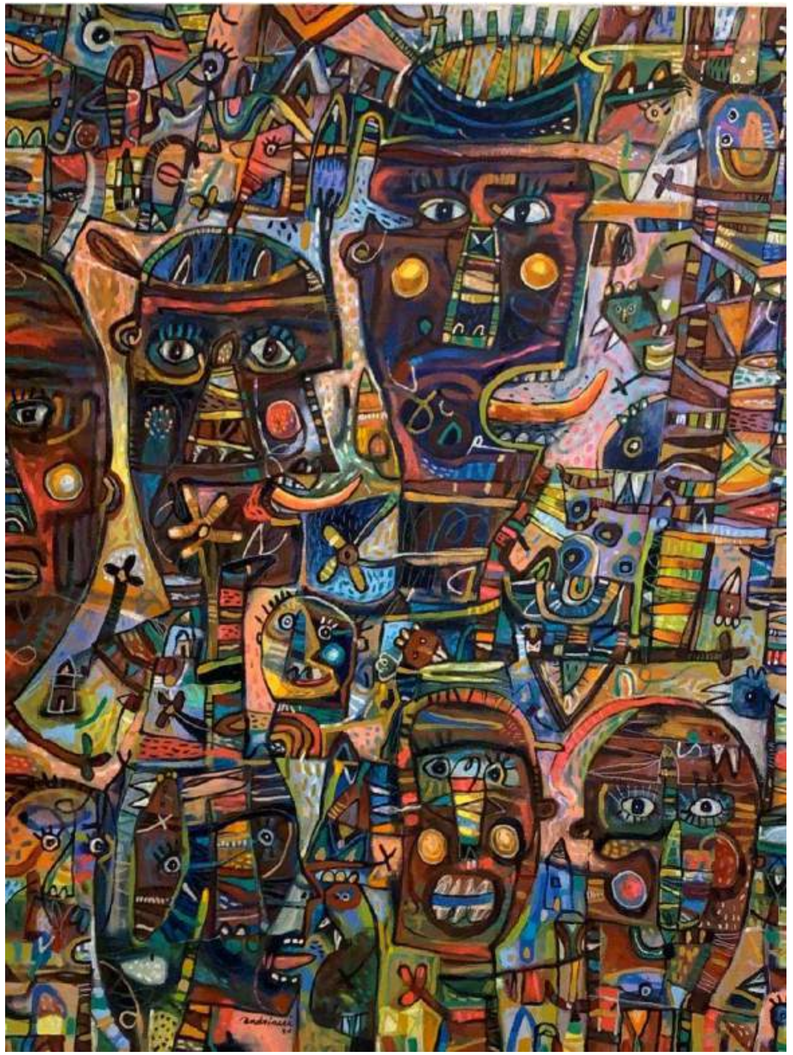

Pareja de exploradores
Fernando Andriacci
Óleo sobre tela
80 x 100 cm
$125,000 mx

Guanajuato 118 - Roma Nte.- CDMX / +52 55 3988 4717 / contacto@aguafuertegaleria.com / www.aguafuertegaleria.com

Elefante
Fernando Andriacci
Gis pastel
56 x 76 cm
$74,000 mx





Sin título
Fernando Andriacci
Óleo sobre tela
100 cm diámetro
$125,000 mx

Guanajuato 118 - Roma Nte.- CDMX / +52 55 3988 4717 / contacto@aguafuertegaleria.com / www.aguafuertegaleria.com

Rinoceronte
Fernando Andriacci
Bronce
35 x 41 x 17 cm
$130,000 mx



Guanajuato 118 - Roma Nte.- CDMX / +52 55 3988 4717 / contacto@aguafuertegaleria.com / www.aguafuertegaleria.com



Rana
Fernando Andriacci
Cerámica
27 x 27 x 24 cm
$65,000 mx



Rana
Fernando Andriacci
Cerámica
27 x 27 x 24 cm
$65,000 mx

Guanajuato 118 - Roma Nte.- CDMX / +52 55 3988 4717 / contacto@aguafuertegaleria.com / www.aguafuertegaleria.com

Cocodrilo
Fernando Andriacci
Bronce
79 x 21 x 92 cm
$330,000 mx





Niños
Fernando Andriacci
Bronce
18 x 44 x 6 cm
$65,000 mx

Guanajuato 118 - Roma Nte.- CDMX / +52 55 3988 4717 / contacto@aguafuertegaleria.com / www.aguafuertegaleria.com

Divagaciones plásticas
Carlos Mérida
Serigrafía
22 x 16 pulgadas
6,500 USD toda la carpeta
Edición 2016
También disponibles las pinturas
7,500 USD c/una













Guanajuato 118 - Roma Nte.- CDMX / +52 55 3988 4717 / contacto@aguafuertegaleria.com / www.aguafuertegaleria.com

Aprendiz de Agorero
Carlos Mérida
1969
Serigrafía
48 x 36.5 cm
4,000 USD



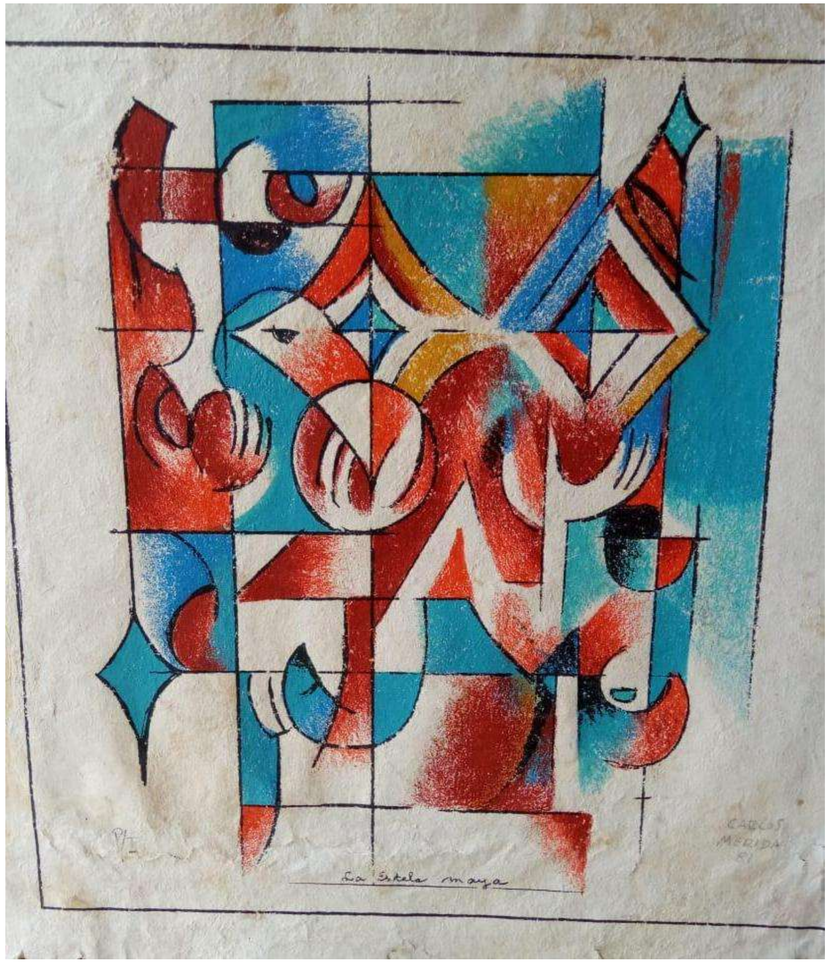

La estela maya
Carlos Mérida
1981
Serigrafía sobre papel amate
40 x 40 cm
6,000 USD

Guanajuato 118 - Roma Nte.- CDMX / +52 55 3988 4717 / contacto@aguafuertegaleria.com / www.aguafuertegaleria.com

Silueta
Carlos Mérida
Acero inoxidable pulido
Serie de 50 post mortem
15 x 15 x 3 cm
4,000 USD





Lázaro y la noche
Carlos Mérida
1980
Textil
Serie de 25
171 x 122 cm
Consultar precio con la galería

Guanajuato 118 - Roma Nte.- CDMX / +52 55 3988 4717 / contacto@aguafuertegaleria.com / www.aguafuertegaleria.com

Personajes de la mesa 14
Carlos Mérida
1984
Serigrafía
56 x 38 cm
6,000 USD



Guanajuato 118 - Roma Nte.- CDMX / +52 55 3988 4717 / contacto@aguafuertegaleria.com / www.aguafuertegaleria.com

Cuando oigas a la alondra cantar
Carlos Mérida
1981
Serigrafía
76 x 56 cm
4,000 USD





Personajes
Carlos Mérida
1980
Grabado
56 x 35 cm
4,500 USD

Guanajuato 118 - Roma Nte.- CDMX / +52 55 3988 4717 / contacto@aguafuertegaleria.com / www.aguafuertegaleria.com

Proyecto para mural-vitral Los adoratorios
Carlos Mérida
1964
Relieve en madera
45 x 90 cm
Consultar precio con la galería





Exposición de Diseños Homenaje en su 80 Aniversario
Carlos Mérida
1971
Serigrafía
54 x 50 cm
5,000 USD

Guanajuato 118 - Roma Nte.- CDMX / +52 55 3988 4717 / contacto@aguafuertegaleria.com / www.aguafuertegaleria.com

Danzantes
Carlos Mérida
Bronce
Serie de 9 post mortem
180 x 210 x 30 cm
Consultar precio con la galería





Los guerreros
Carlos Mérida
Bronce
Serie de 9 post mortem
190 x 160 x 35 cm
Consultar precio con la galería

Guanajuato 118 - Roma Nte.- CDMX / +52 55 3988 4717 / contacto@aguafuertegaleria.com / www.aguafuertegaleria.com

La casita encantada
Carlos Mérida
1978
Serigrafía
57 x 76 cm
4,000 USD



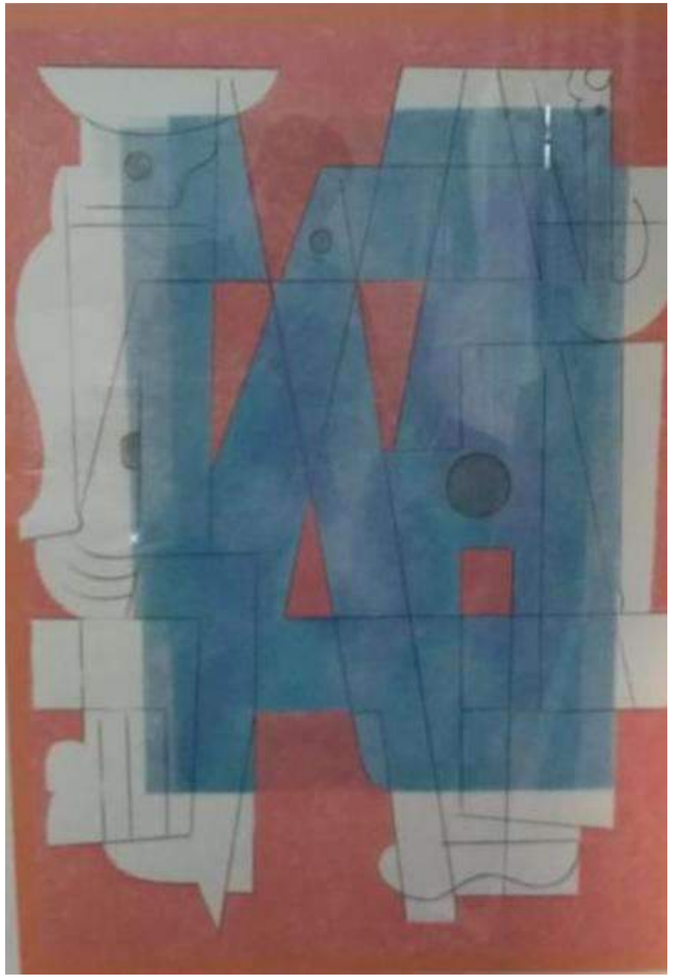

Aura
Carlos Mérida
Serigrafía
90 x 64.50 cm
1,500 USD
Edición póstuma

Guanajuato 118 - Roma Nte.- CDMX / +52 55 3988 4717 / contacto@aguafuertegaleria.com / www.aguafuertegaleria.com

Diálogo
Carlos Mérida
1973
Serigrafía
56 x 44 cm
7,000 USD



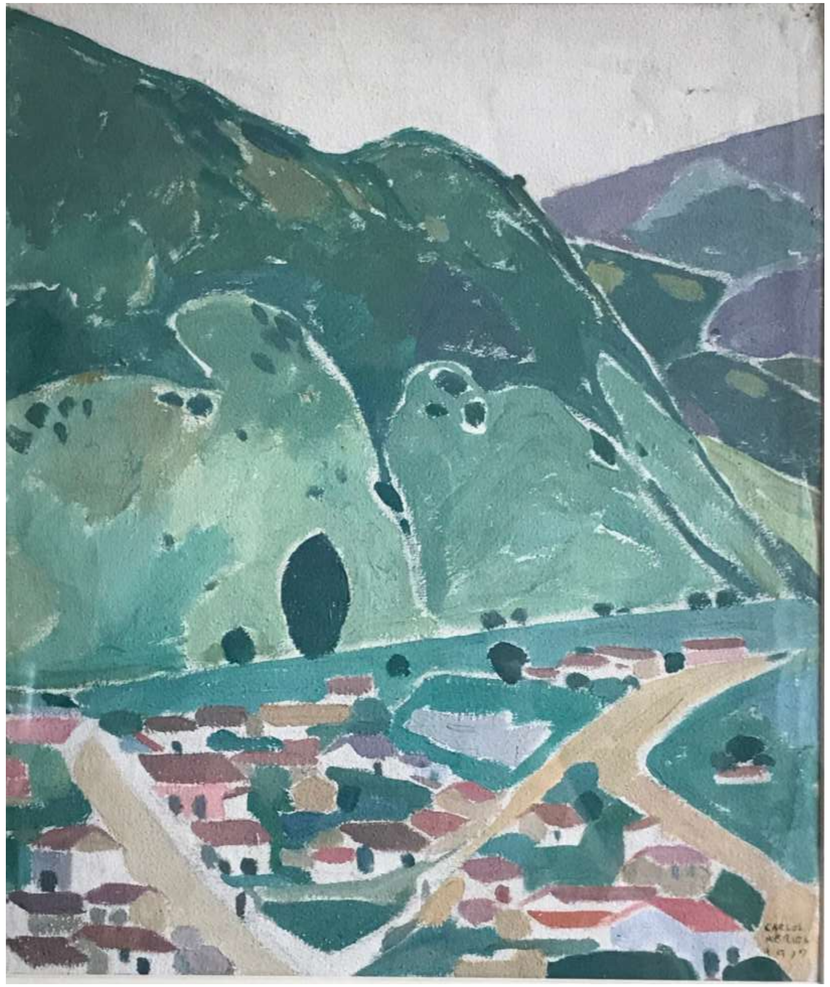

Alrededores de Quetzaltenango
Carlos Mérida
1917
Gouache y acuarela sobre papel
31.8 x 26.8 cm
Consultar precio con la galería

Guanajuato 118 - Roma Nte.- CDMX / +52 55 3988 4717 / contacto@aguafuertegaleria.com / www.aguafuertegaleria.com

Levedad
José Luis Massey Aguirre
Bronce a la cera perdida
1/6
25 x 25 x 72 cm
$68,000 mx





Guanajuato 118 - Roma Nte.- CDMX / +52 55 3988 4717 / contacto@aguafuertegaleria.com / www.aguafuertegaleria.com

Zorro colorado
José Luis Massey Aguirre
Bronce a la cera perdida
1/6
25 x 14 x 19 cm
$20,000 mx





El viejo **José Luis Massey Aguirre**
Bronce a la cera perdida
1/6
32 x 29 x 46 cm
$55,000 mx

Guanajuato 118 - Roma Nte.- CDMX / +52 55 3988 4717 / contacto@aguafuertegaleria.com / www.aguafuertegaleria.com



Fear
Gustavo Villegas
Óleo sobre tela
240 x 60 cm
15,000 USD

Guanajuato 118 - Roma Nte.- CDMX / +52 55 3988 4717 / contacto@aguafuertegaleria.com / www.aguafuertegaleria.com



Destrucción en Ford no. 162
Gustavo Villegas
Óleo sobre papel arrugado / tela
130 x 190 cm
10,000 USD

Guanajuato 118 - Roma Nte.- CDMX / +52 55 3988 4717 / contacto@aguafuertegaleria.com / www.aguafuertegaleria.com



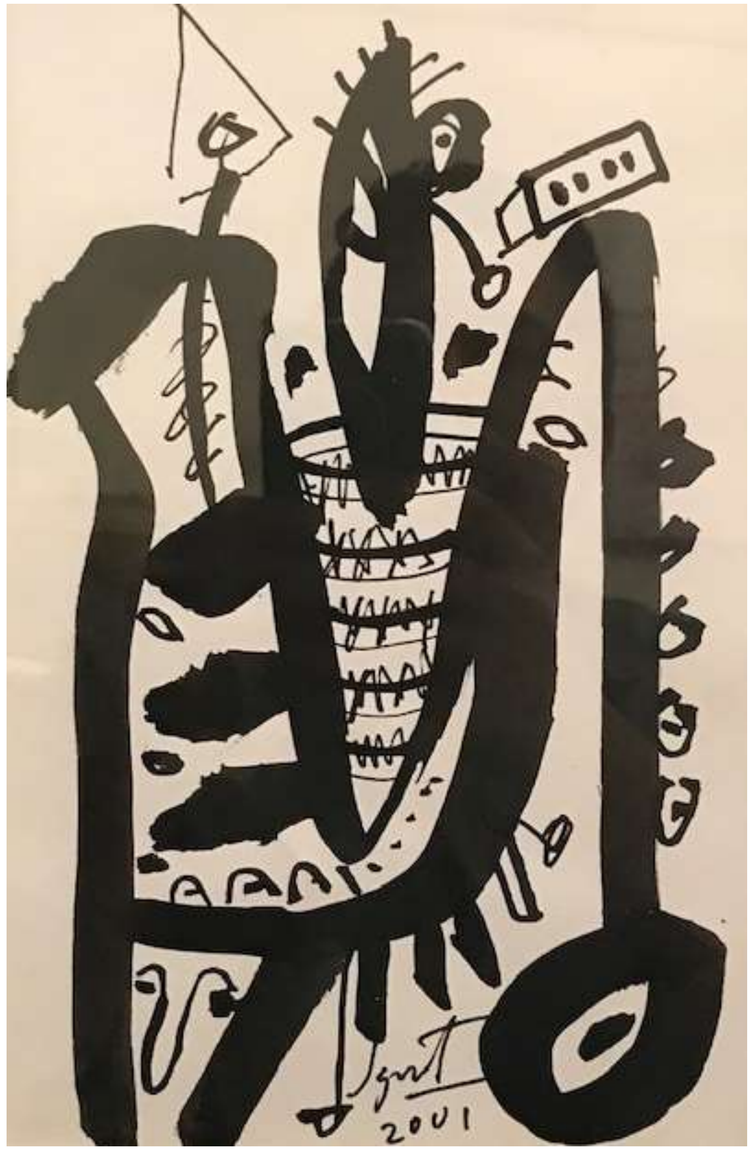

Chingue a su madre la pintura ¡Viva la pintura!

Jazzamoart

Óleo sobre tela

60 x 80 cm

6,000 usd

Sin título

Jazzamoart

Tinta sobre papel

21 x 35 cm

$20,000 mx

25% descuento

Guanajuato 118 - Roma Nte.- CDMX / +52 55 3988 4717 / contacto@aguafuertegaleria.com / www.aguafuertegaleria.com

Homenaje a Ornette Jazzamoart

Óleo s/tela

90 x 120 cm

11,000 USD

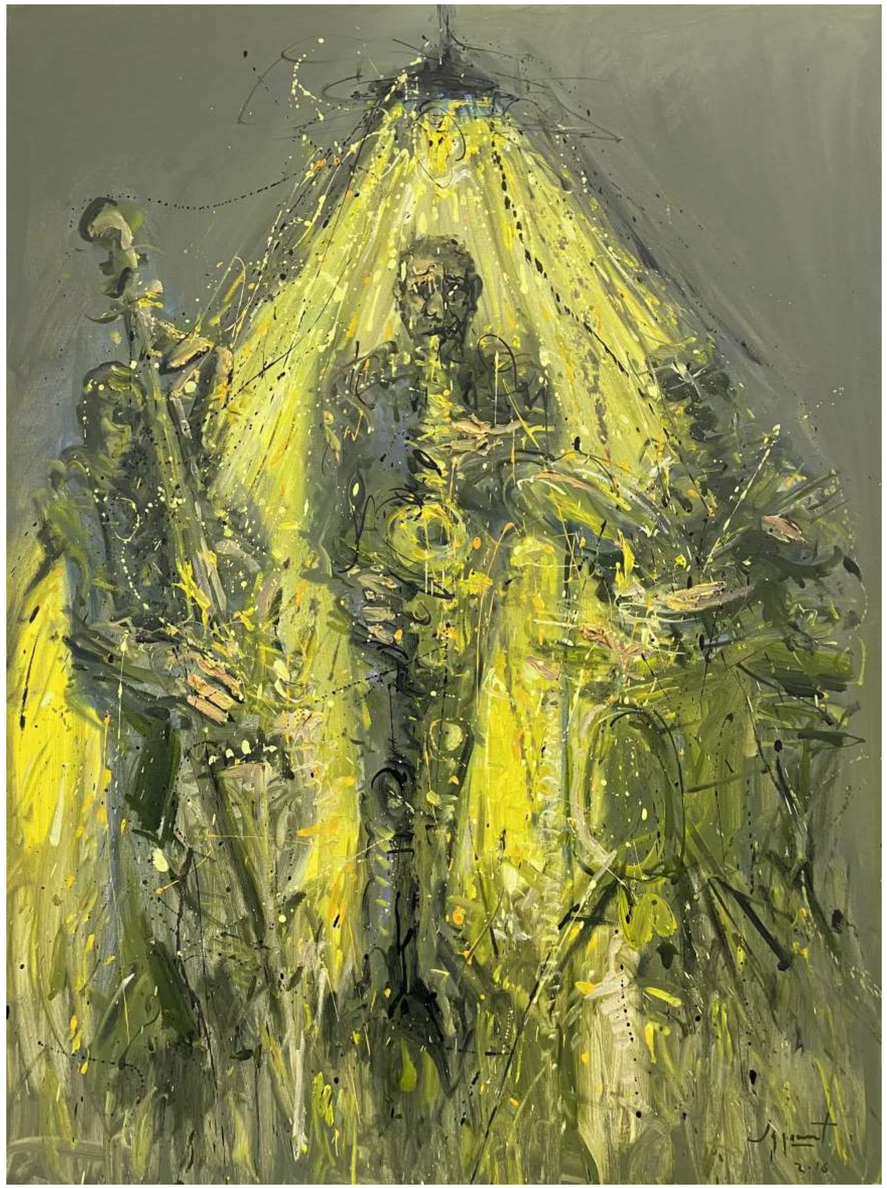

Guanajuato 118 - Roma Nte.- CDMX / +52 55 3988 4717 / contacto@aguafuertegaleria.com / www.aguafuertegaleria.com

Oceáno
Darío Salzman
Bronce
34.5 x 16 x 11 cm con base
$25,000 mx







Guanajuato 118 - Roma Nte.- CDMX / +52 55 3988 4717 / contacto@aguafuertegaleria.com / www.aguafuertegaleria.com

Agujero Negro
Darío Salzman
Bronce
38 x 12 x 11 cm con base
$25,000 mx
Serie de 6











Cometa
Darío Salzman
Bronce
27 x 13 x 23.5 cm
$25,000 mx
Serie de 6



Guanajuato 118 - Roma Nte.- CDMX / +52 55 3988 4717 / contacto@aguafuertegaleria.com / www.aguafuertegaleria.com

Continuidad espacio-tiempo

Darío Salzman

Bronce

27.5 x 18 x 11 cm con base

$25,000 mx

Serie de 6











Tormenta solar

Darío Salzman

Bronce

31.5 x 11 x 11 cm

$25,000 mx

Serie de 6



Guanajuato 118 - Roma Nte.- CDMX / +52 55 3988 4717 / contacto@aguafuertegaleria.com / www.aguafuertegaleria.com

Sin título
Joan Miró
Litografía firma a plancha
56 x 28 cm
$16,000 mx





Sin título
Joan Miró
Litografía firma a plancha
40 x 20 cm
$10,000 mx

Guanajuato 118 - Roma Nte.- CDMX / +52 55 3988 4717 / contacto@aguafuertegaleria.com / www.aguafuertegaleria.com

Sin título
Joan Miró
Litografía firma en plancha
27.5 x 56 cm
$16,000 mx



Guanajuato 118 - Roma Nte.- CDMX / +52 55 3988 4717 / contacto@aguafuertegaleria.com / www.aguafuertegaleria.com

The Faun
Joan Miró
1963
Litografía firma autógrafa
38 x 28 cm
$45,000 mx

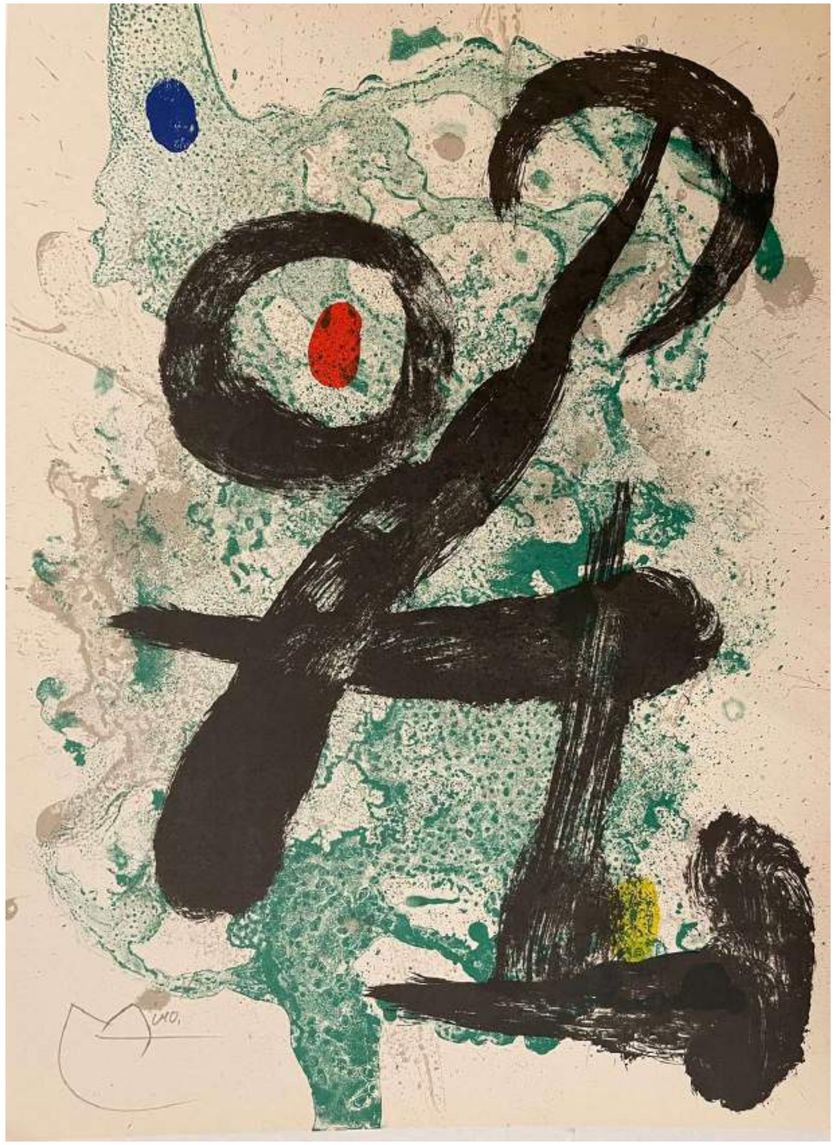

Guanajuato 118 - Roma Nte.- CDMX / +52 55 3988 4717 / contacto@aguafuertegaleria.com / www.aguafuertegaleria.com

Homenatge a Gaudi
Joan Miró
Litografía firma autógrafa, doble página
45 x 32.5 cm
1979
$45,000 mx





Sin título
Joan Miró
Litografía firma en autógrafa
Incluye catálogo de obra
28 x 57 cm
$55,000 mx

Guanajuato 118 - Roma Nte.- CDMX / +52 55 3988 4717 / contacto@aguafuertegaleria.com / www.aguafuertegaleria.com

La boda morada
Chiang Pei Shan
Óleo sobre tela
80 x 150 cm
$70,000 mx



¿Hermanas, podemos ser bonitas juntas?
Chiang Pei Shan (Taiwán)
Óleo s/tela
140 x 140 cm
$55,000 mx



Guanajuato 118 - Roma Nte.- CDMX / +52 55 3988 4717 / contacto@aguafuertegaleria.com / www.aguafuertegaleria.com

Aquí está mamá
Chiang Pei Shan
Óleo s/tela
90.5 x 90.5 cm
$45,000 mx

Abrazos profundos
Chiang Pei Shan
Óleo s/tela
120 x 120 cm
$55,000 mx





Guanajuato 118 - Roma Nte.- CDMX / +52 55 3988 4717 / contacto@aguafuertegaleria.com / www.aguafuertegaleria.com



Le Danseur
Pablo Picasso
Linocut in colors
1965, 24/200
63.5 x 52.7 cm
Consultar precio galería

Guanajuato 118 - Roma Nte.- CDMX / +52 55 3988 4717 / contacto@aguafuertegaleria.com / www.aguafuertegaleria.com



Alcatraz
Yvonne Domenge
Bronce S/N 1994
23 x 15 x 10 cm
5,000 USD





Guanajuato 118 - Roma Nte.- CDMX / +52 55 3988 4717 / contacto@aguafuertegaleria.com / www.aguafuertegaleria.com

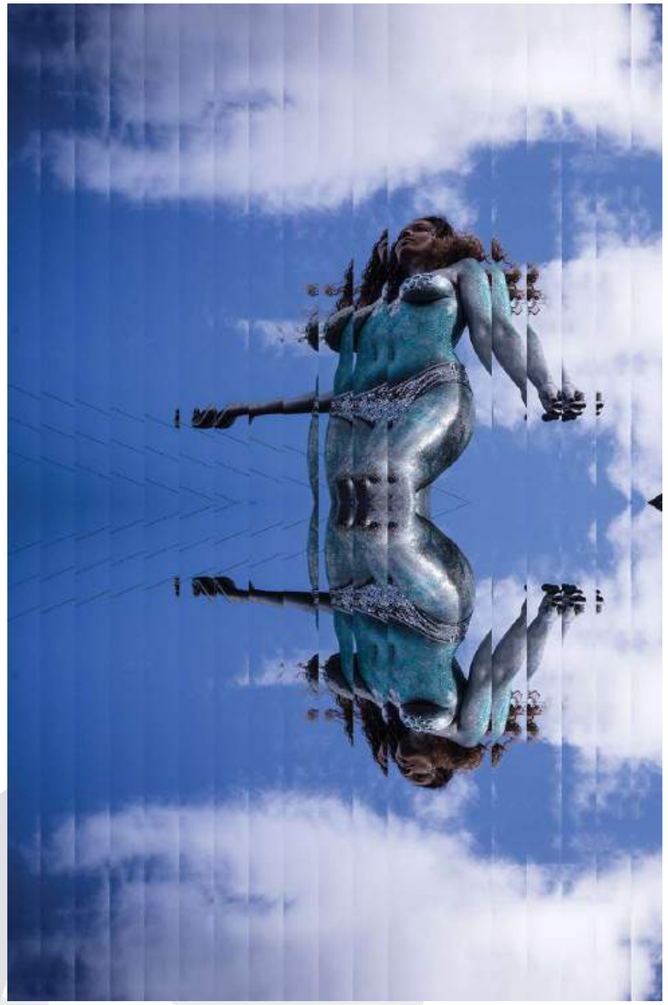



Sin mi camuflaje, me entregué
Eskalante
2021
Collage fotográfico imp. Papel metálico
45 x 50 cm
$8,500 mx

Y por esa mirada al cielo cambió todo lo que vi
Eskalante
2021
Collage fotográfico imp. Papel metálico
45 x 45 cm
$8,500 mx

Guanajuato 118 - Roma Nte.- CDMX / +52 55 3988 4717 / contacto@aguafuertegaleria.com / www.aguafuertegaleria.com

Fuentes
Eskalante
Collage fotográfico imp. Papel metálico
81 x 74 cm
$7,800 mx

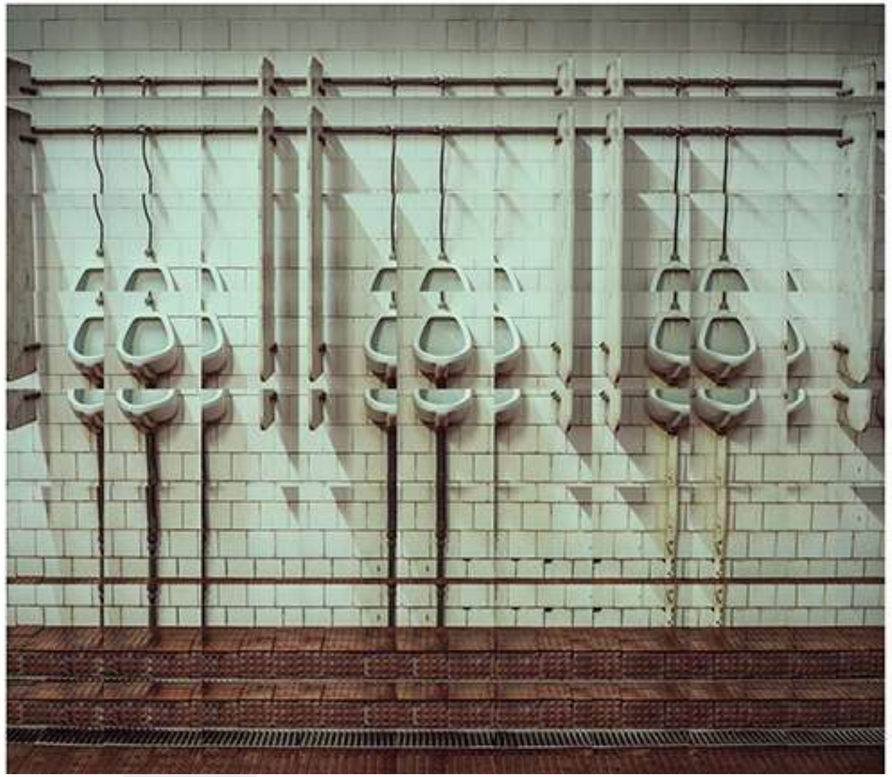



Sacar belleza de este caos es virtud I
Eskalante
2021
Collage fotográfico imp. Papel metálico
40 x 47 cm
$8,500 mx

Guanajuato 118 - Roma Nte.- CDMX / +52 55 3988 4717 / contacto@aguafuertegaleria.com / www.aguafuertegaleria.com

Desechable
Eskalante
Collage fotográfico imp. Papel metálico
97 x 97 cm
$8,800 mx



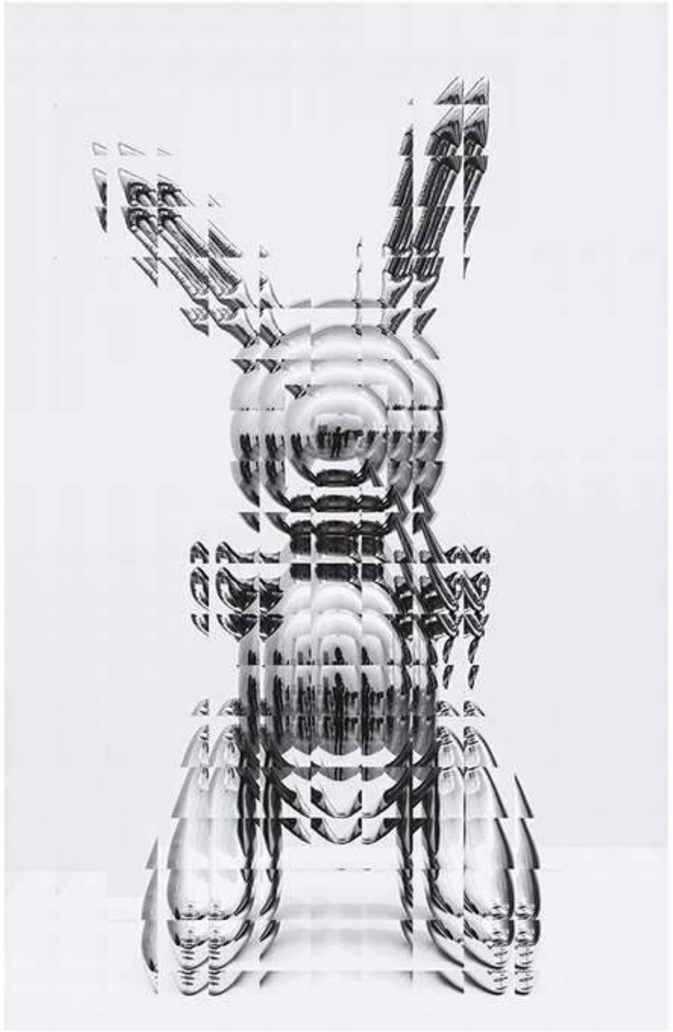

Bootleg
Eskalante
Collage fotográfico imp. Papel metálico
67 x 90 cm
$9,800 mx

Guanajuato 118 - Roma Nte.- CDMX / +52 55 3988 4717 / contacto@aguafuertegaleria.com / www.aguafuertegaleria.com

Revolución
Eskalante
Collage fotográfico imp. Papel metálico
87 x 84 cm c/u
$8,800 mx

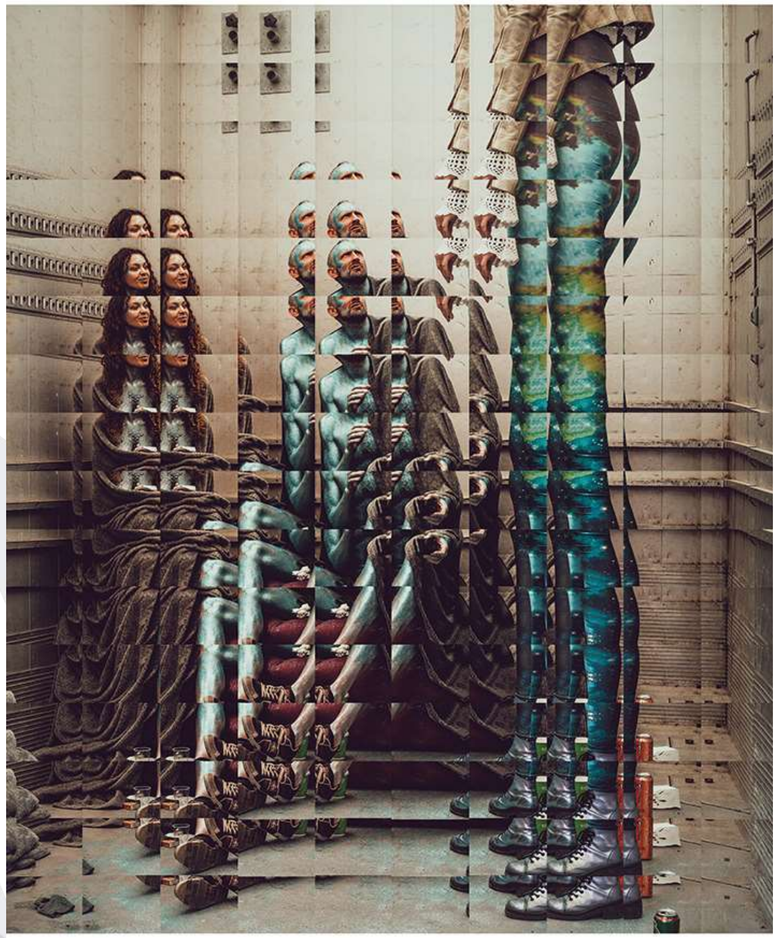

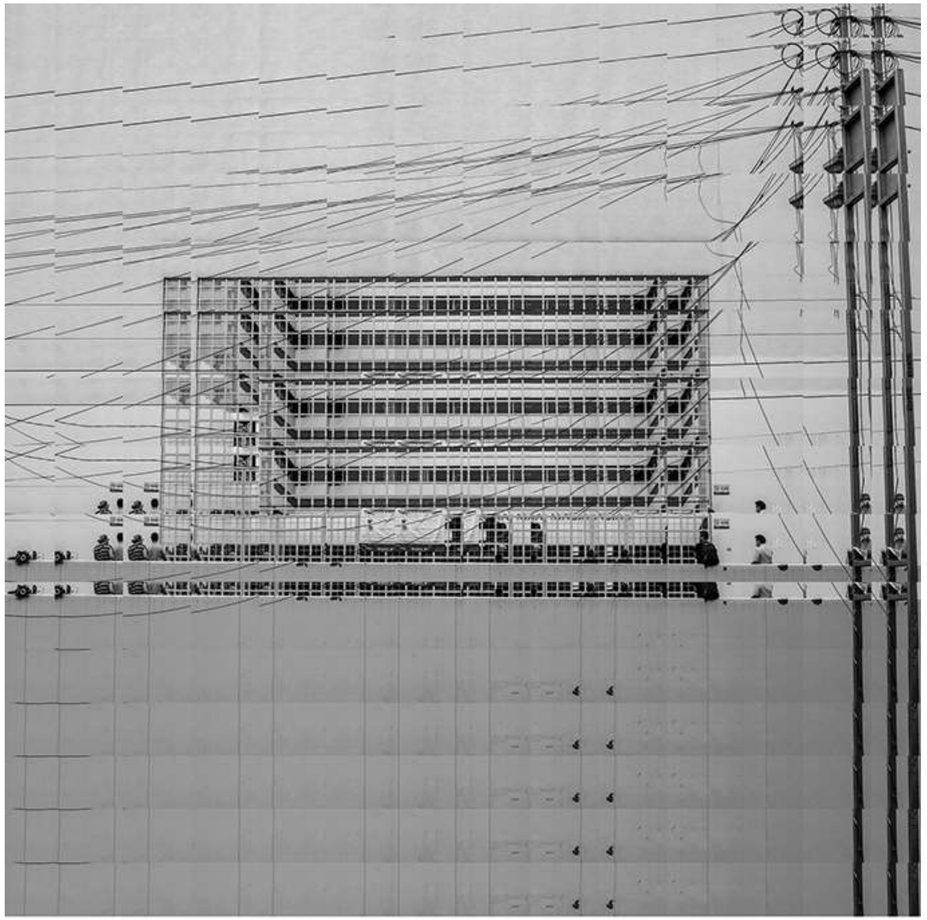

Bloqueo de salud
Eskalante
Collage fotográfico imp. Papel metálico
90 x 842 cm
$7,800 mx

Guanajuato 118 - Roma Nte.- CDMX / +52 55 3988 4717 / contacto@aguafuertegaleria.com / www.aguafuertegaleria.com

Opera
Eskalante
Collage fotográfico imp. Papel metálico
80 x 70 cm
$8,800 mx

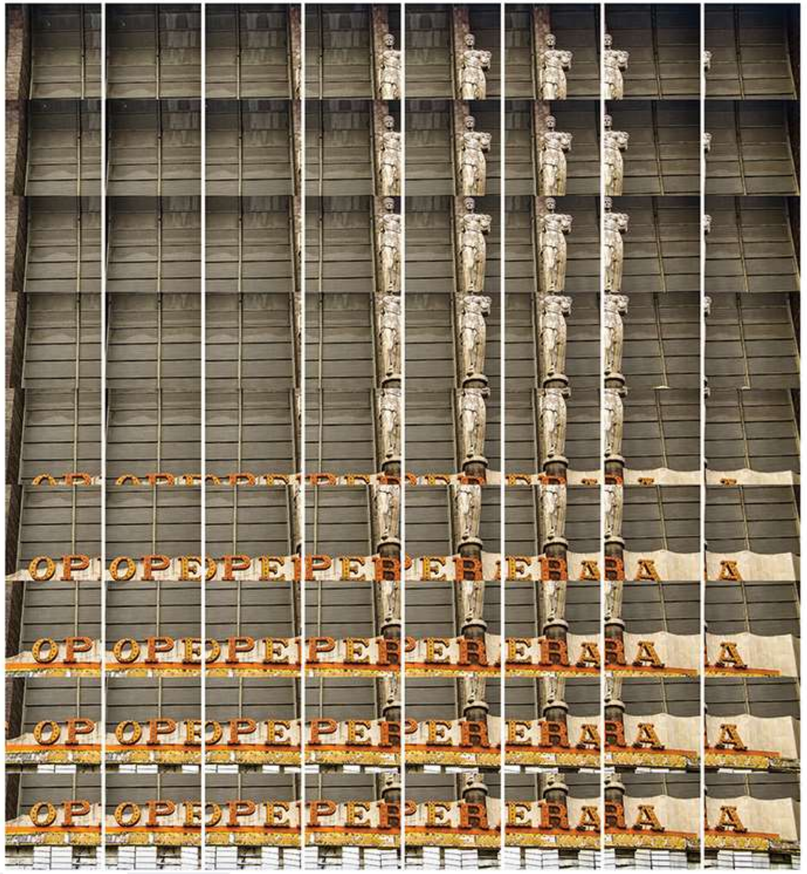



Paradoja de libertad
Eskalante
Collage fotográfico imp. Papel metálico
81 x 74 cm
$7,800 mx

Guanajuato 118 - Roma Nte.- CDMX / +52 55 3988 4717 / contacto@aguafuertegaleria.com / www.aguafuertegaleria.com

Fuentes
Eskalante
Collage fotográfico imp. Papel metálico
81 x 74 cm
$7,800 mx

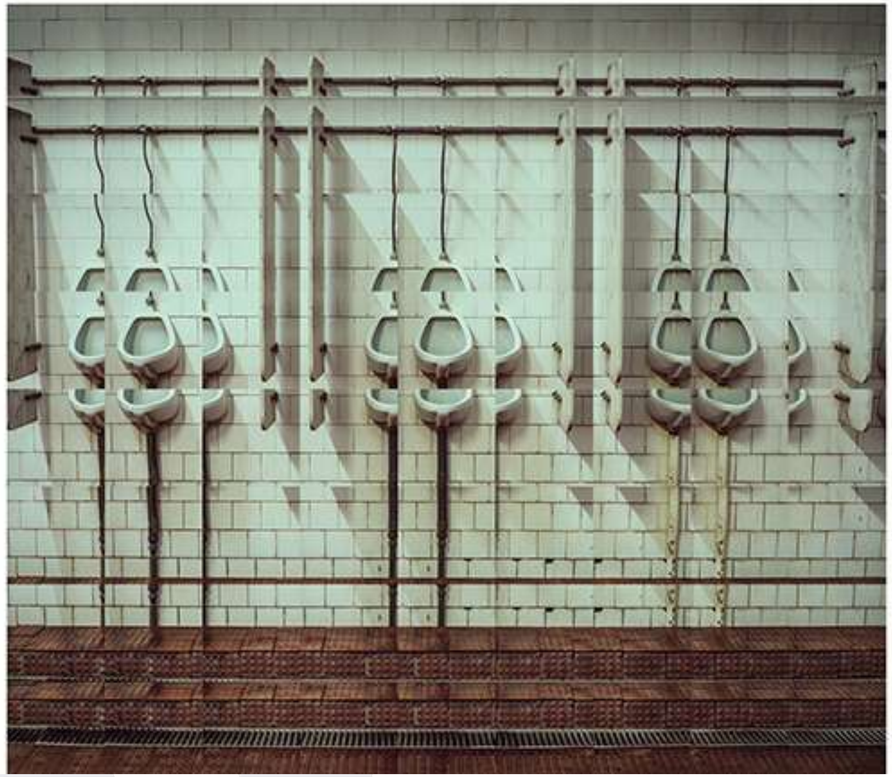



Inefable
Eskalante
Collage fotográfico imp. Papel metálico
70 x 30 cm
$7,800 mx

Guanajuato 118 - Roma Nte.- CDMX / +52 55 3988 4717 / contacto@aguafuertegaleria.com / www.aguafuertegaleria.com

Sin título
Óscar Hernández
Óleo s/tela
100 ø cm
$35,000 mx c/u





Guanajuato 118 - Roma Nte.- CDMX / +52 55 3988 4717 / contacto@aguafuertegaleria.com / www.aguafuertegaleria.com

Sin título (tornado)
Óscar Hernández
Óleo s/tela
30 x 30 cm
$17,000 mx

Sin título (El Mar borra)
Óscar Hernández
Óleo s/tela
40 ø cm
$12,000 mx

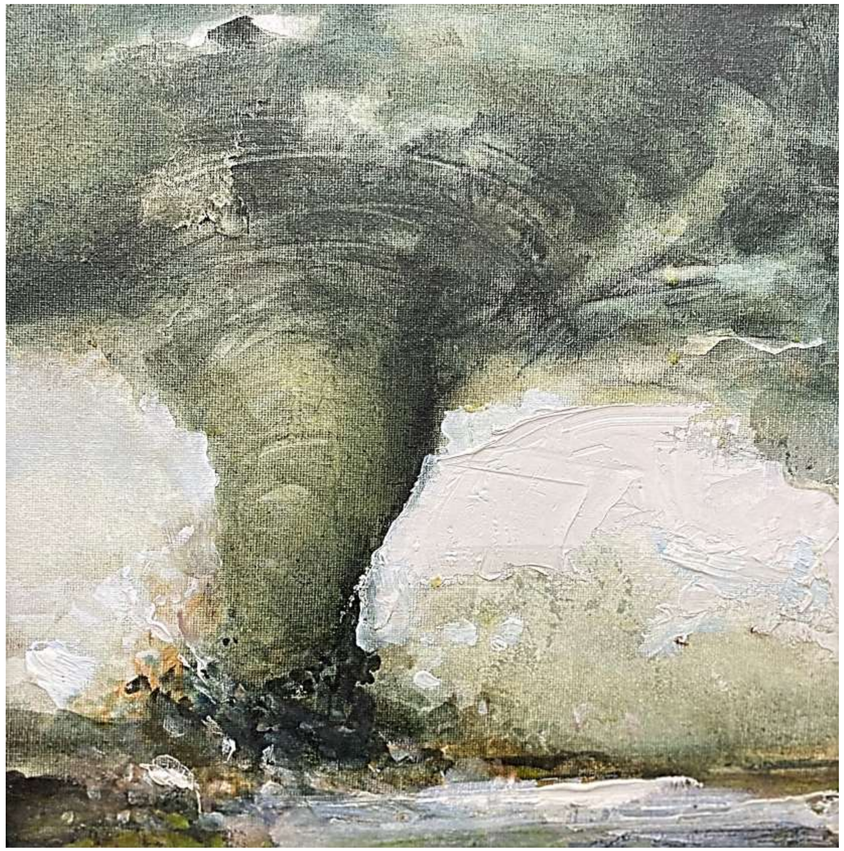



Guanajuato 118 - Roma Nte.- CDMX / +52 55 3988 4717 / contacto@aguafuertegaleria.com / www.aguafuertegaleria.com

Tornado II
Oscar Hernández
(Chile)
Óleo sobre madera
58 cm ø
$35,000 mx





Tornado I
Oscar Hernández
(Chile)
Óleo sobre madera
58 cm ø
$35,000 mx

Guanajuato 118 - Roma Nte.- CDMX / +52 55 3988 4717 / contacto@aguafuertegaleria.com / www.aguafuertegaleria.com

Sin título
Salvador Dalí
Litografía
65 x 50 cm
$25,000 mx

Sin título
Salvador Dalí
1971
Grabado aguafuerte color con polvo dorado
37 x 54 cm
$75,000 mx





Guanajuato 118 - Roma Nte.- CDMX / +52 55 3988 4717 / contacto@aguafuertegaleria.com / www.aguafuertegaleria.com

Lenin Tiger
Salvador Dalí
Litografía s/papel Japón
66 x 61 cm
$30,000 mx
Firmada y numerada



Guanajuato 118 - Roma Nte.- CDMX / +52 55 3988 4717 / contacto@aguafuertegaleria.com / www.aguafuertegaleria.com



El juego de la carne
Edgar Cano
2013
Óleo s/lienzo (díptico)
150 x 150 cm
$70,000 mx

Guanajuato 118 - Roma Nte.- CDMX / +52 55 3988 4717 / contacto@aguafuertegaleria.com / www.aguafuertegaleria.com

La maroma “Autorretrato”
Edgar Cano
2016
Carbón, pastel y acrílico/madera
160 x 122 cm
$98,000 mx



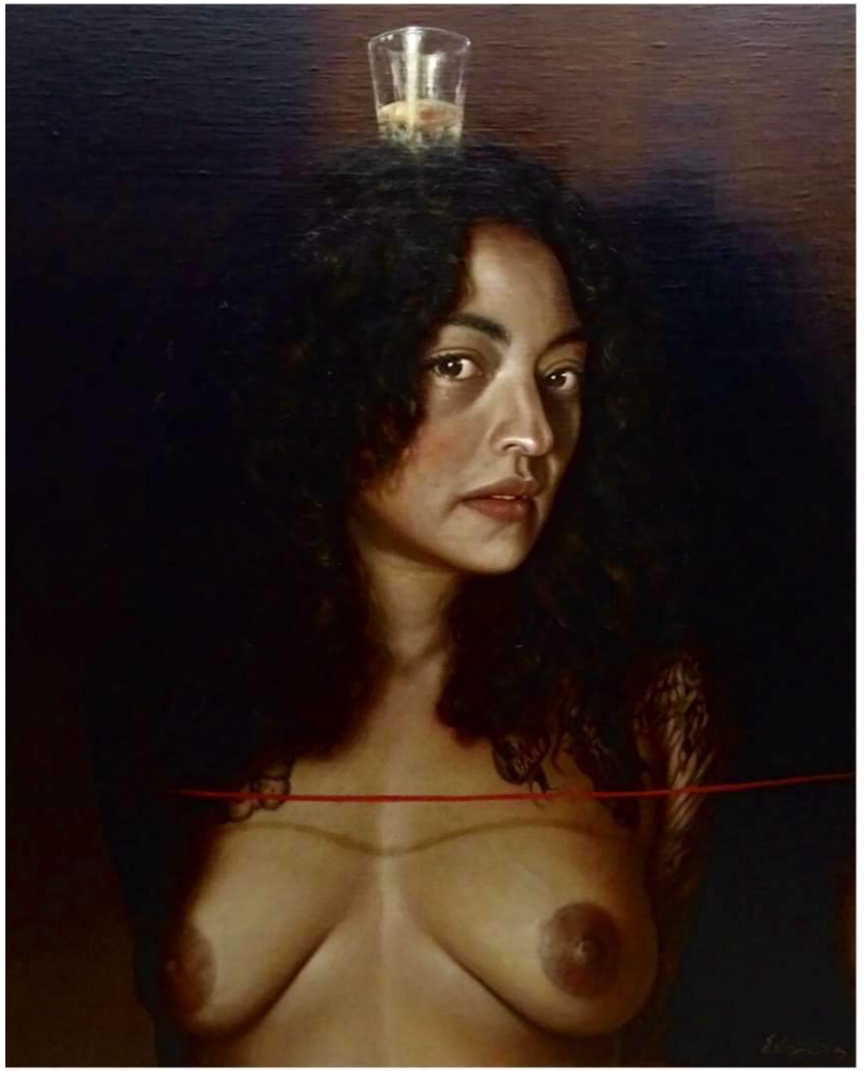

Mujer con vaso medio lleno
Edgar Cano
Óleo s/lino
110 x 90 cm
$100,000 mx

Guanajuato 118 - Roma Nte.- CDMX / +52 55 3988 4717 / contacto@aguafuertegaleria.com / www.aguafuertegaleria.com

La ofrenda
Edgar Cano
Óleo sobre panel s/lino
39.5 x 56 cm
3,000 usd

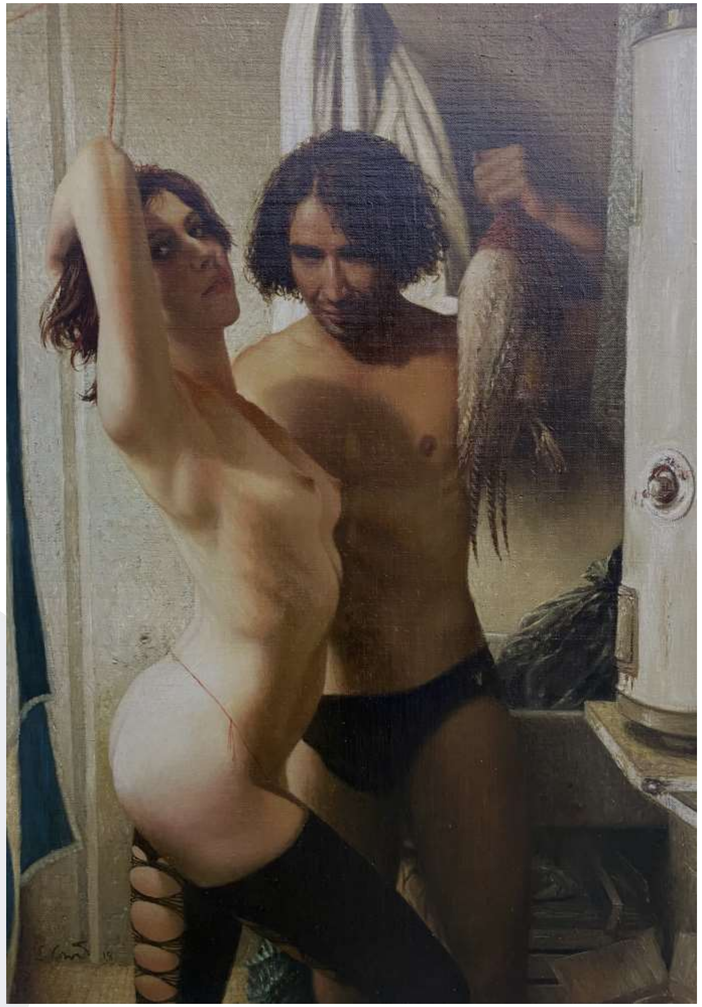



El secreto
Edgar Cano
Óleo s/lino
70 x 145 cm
3,500 usd

Guanajuato 118 - Roma Nte.- CDMX / +52 55 3988 4717 / contacto@aguafuertegaleria.com / www.aguafuertegaleria.com

El baño
Edgar Cano
Óleo s/lino
180 x 140 cm
13,000 usd



Guanajuato 118 - Roma Nte.- CDMX / +52 55 3988 4717 / contacto@aguafuertegaleria.com / www.aguafuertegaleria.com

Craneo camp
Humberto Ramírez
Óleo s/tela
150 x 150 cm
$32,000 mx





Primera cuarentena
Humberto Ramírez
Óleo s/tela
200 x 123 cm
2020
$38,000 mx

Guanajuato 118 - Roma Nte.- CDMX / +52 55 3988 4717 / contacto@aguafuertegaleria.com / www.aguafuertegaleria.com

Pan(DEM)imc reasons

Humberto Ramírez

Óleo s/tela

171 x 171 cm

$45,000 mx





Pan(DEM)imc

Humberto Ramírez

Tinta china sobre canosa

46 x 61 cm

$9,000 mx

Pan(DEM)imc still life

Humberto Ramírez

Óleo s/tela

100 x 162 cm

2020

$35,000 mx



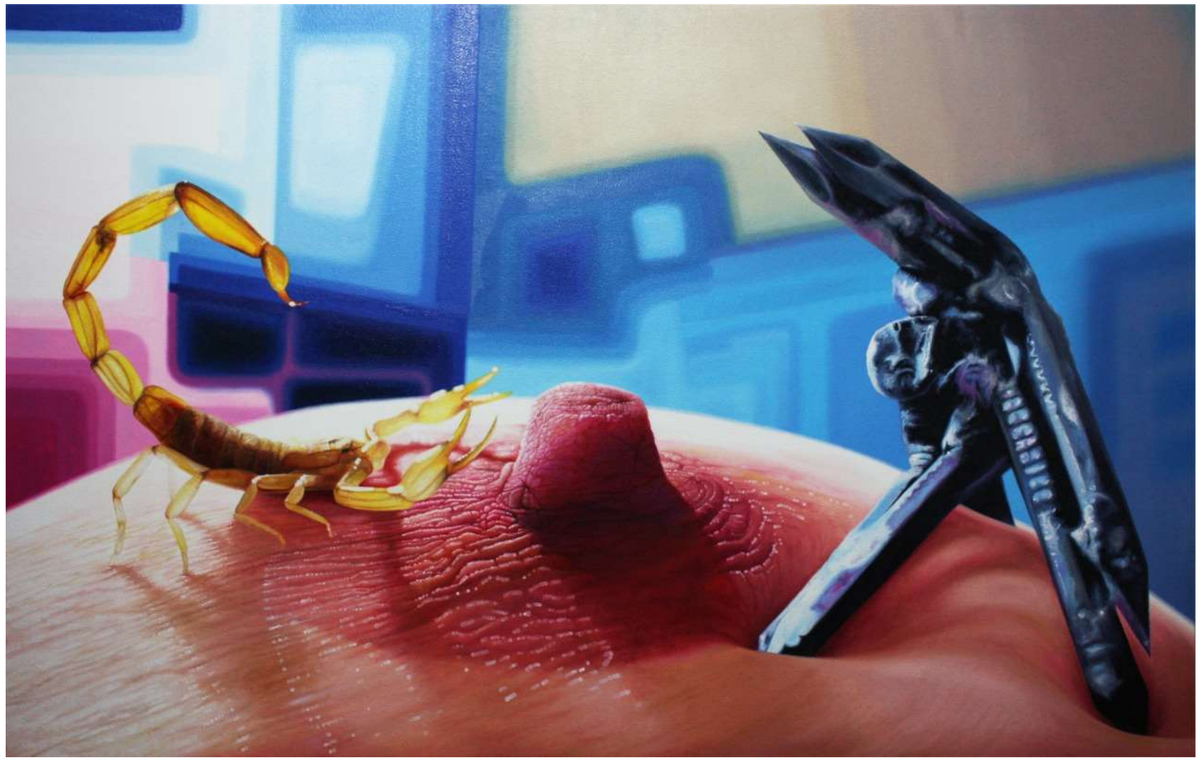

PC33 Máquinas deseantes

Humberto Ramírez

Óleo s/tela

170 x 106 cm

$16,000 mx

Guanajuato 118 - Roma Nte.- CDMX / +52 55 3988 4717 / contacto@aguafuertegaleria.com / www.aguafuertegaleria.com

Incertidumbres picnolépticas
Humberto Ramírez
Óleo s/tela
200 x 123 cm
2020
$45,000 mx



Guanajuato 118 - Roma Nte.- CDMX / +52 55 3988 4717 / contacto@aguafuertegaleria.com / www.aguafuertegaleria.com

Sin título
Gunther Gerzso
Serigrafía
58 x 48 cm
$35,000 mx

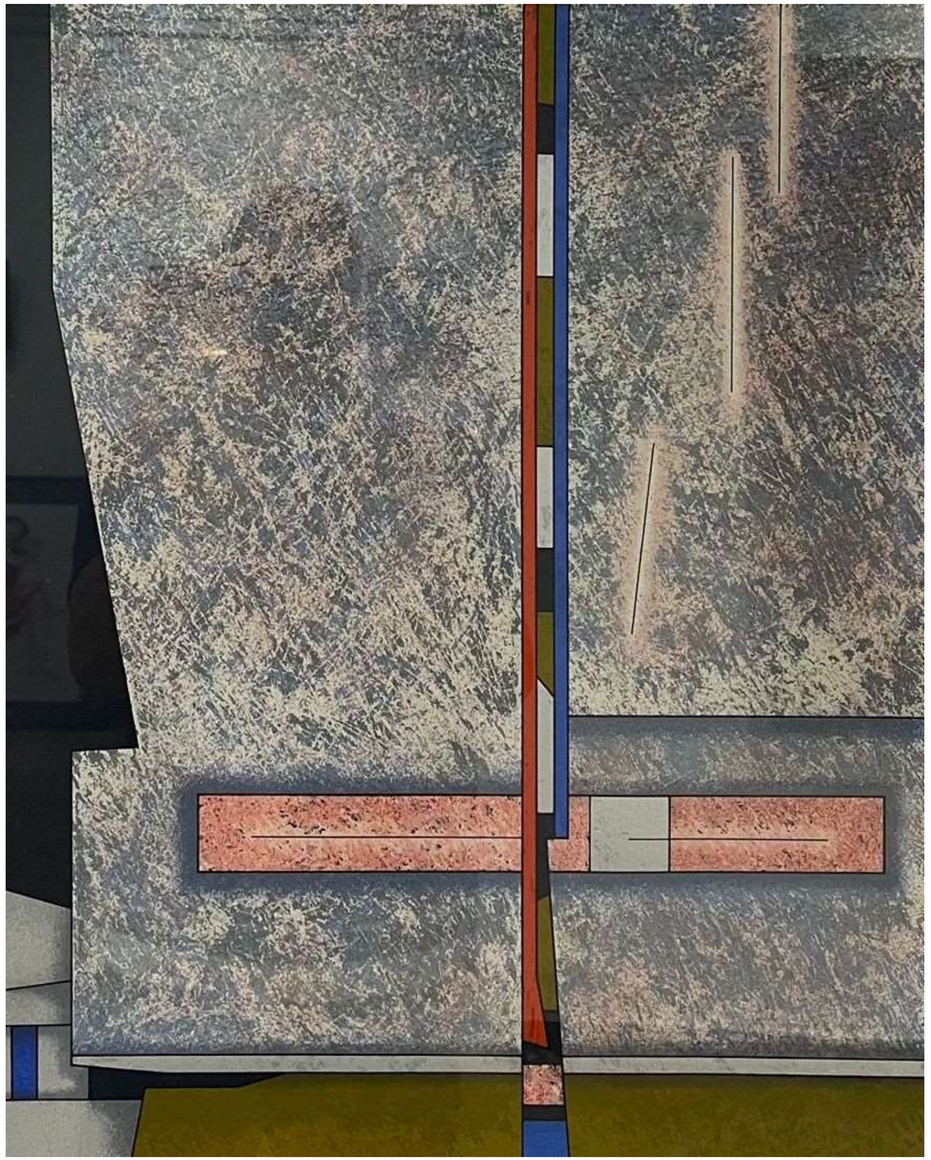

Guanajuato 118 - Roma Nte.- CDMX / +52 55 3988 4717 / contacto@aguafuertegaleria.com / www.aguafuertegaleria.com



Mujer con pájaros

Tomás Owen

Cerámica, barro y esmaltes

75 x 42 x 20 cm

$22,000 mx

Guanajuato 118 - Roma Nte.- CDMX / +52 55 3988 4717 / contacto@aguafuertegaleria.com / www.aguafuertegaleria.com

Tira cómica
José Luis Cuevas
Grabado
38.50 x 77.5 cm
$26,000 mx
20% descuento



Guanajuato 118 - Roma Nte.- CDMX / +52 55 3988 4717 / contacto@aguafuertegaleria.com / www.aguafuertegaleria.com

Sin título
José Luis Cuevas
Dibujo
20 x 13 cm
$35,000 mx

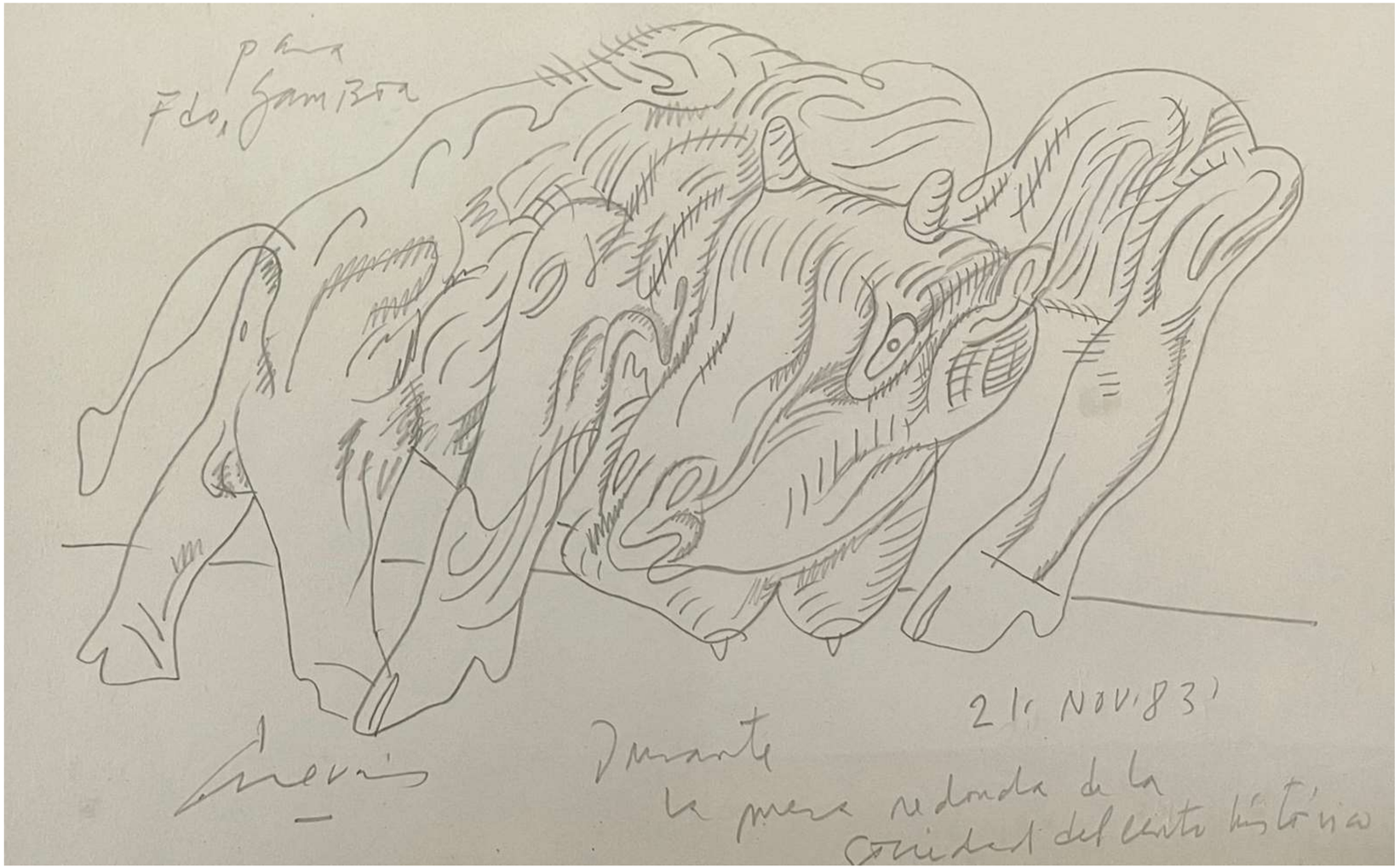

Guanajuato 118 - Roma Nte.- CDMX / +52 55 3988 4717 / contacto@aguafuertegaleria.com / www.aguafuertegaleria.com

Sin título
José Luis Cuevas
Litografía
50 x 70 cm
$20,000 mx c/u



20% descuento

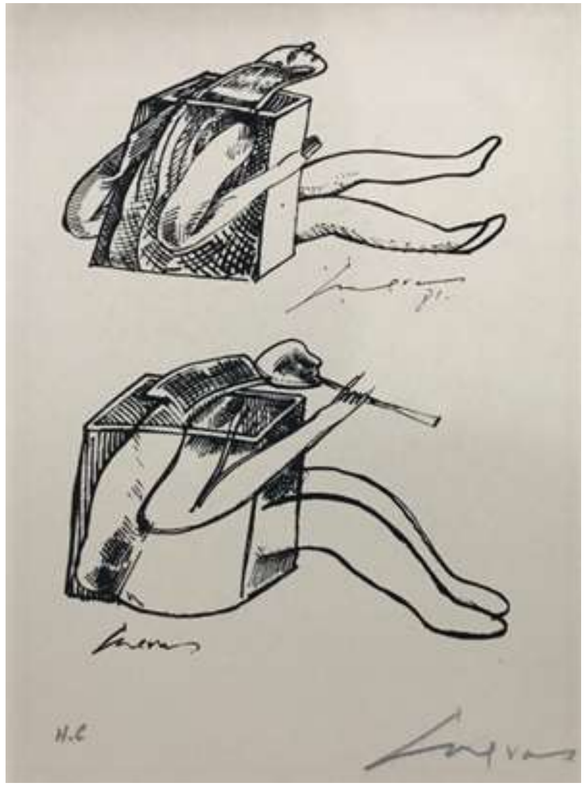



Guanajuato 118 - Roma Nte.- CDMX / +52 55 3988 4717 / contacto@aguafuertegaleria.com / www.aguafuertegaleria.com

Sin título
José Luis Cuevas
Grabado
55 x 38 cm
$20,000 mx c/u









Guanajuato 118 - Roma Nte.- CDMX / +52 55 3988 4717 / contacto@aguafuertegaleria.com / www.aguafuertegaleria.com

Modern puzzle
Jean Picazo
Mixta
28 x 21.5 cm
$5,000 mx

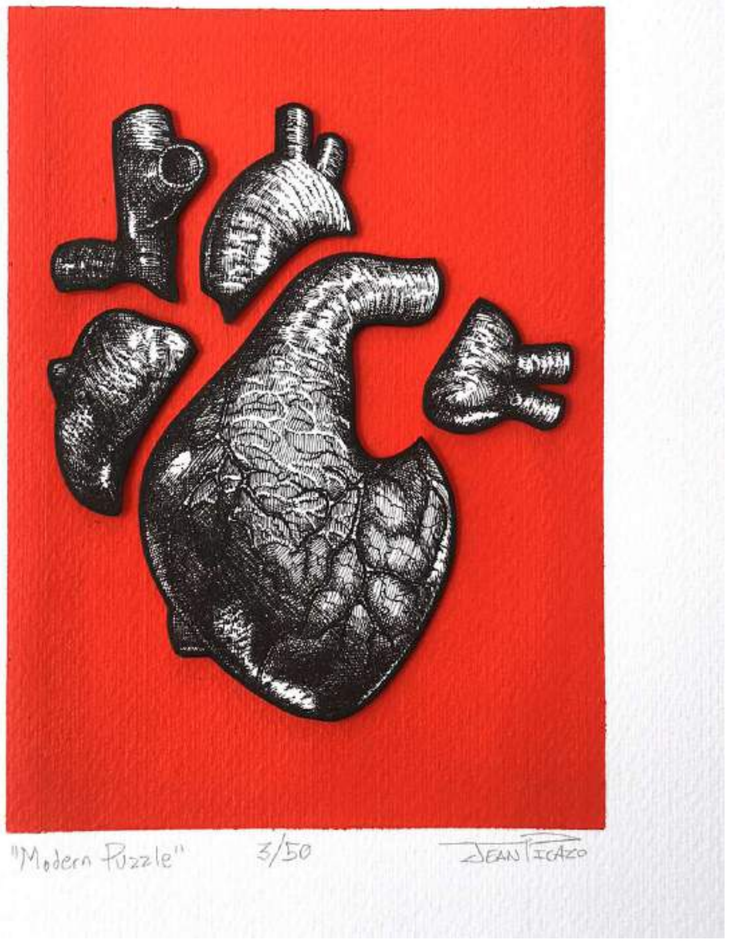



Modern Values
Jean Picazo
Mixta
28 x 21.5 cm
$5,000 mx

Guanajuato 118 - Roma Nte.- CDMX / +52 55 3988 4717 / contacto@aguafuertegaleria.com / www.aguafuertegaleria.com

Modern Love
Jean Picazo
Mixta
21.5 x 21.5 cm
$5,000 mx





Modern God
Jean Picazo
Mixta
21.5 x 21.5 cm
$5,000 mx

Guanajuato 118 - Roma Nte.- CDMX / +52 55 3988 4717 / contacto@aguafuertegaleria.com / www.aguafuertegaleria.com



Sin título

Ignacio Bravo

Óleo sobre macocel

30 x 20

$9,000 mx

30% descuento

Guanajuato 118 - Roma Nte.- CDMX / +52 55 3988 4717 / contacto@aguafuertegaleria.com / www.aguafuertegaleria.com

Platón
Jose Bayro
Rakú
240 x 70 x 98 cm
$190,000 mx





Cuando cambia el mundo
Jose Bayro
Óleo sobre lino
171 x 135 cm
$195,000 mx

Guanajuato 118 - Roma Nte.- CDMX / +52 55 3988 4717 / contacto@aguafuertegaleria.com / www.aguafuertegaleria.com

El hombre azul
Jose Bayro
Bronce y plata
26 x 12 x 12 cm
$25,000 mx





Cuando cambia el mundo
Jose Bayro
Bronce
53 x 40 x 20 cm
$57,000 mx

Guanajuato 118 - Roma Nte.- CDMX / +52 55 3988 4717 / contacto@aguafuertegaleria.com / www.aguafuertegaleria.com

Secretaire... bilingüe
Jose Bayro
Óleo sobre lino
80 x 60 cm
$71,000 mx



El circo
Jose Bayro
Óleo sobre lino
50 x 82 cm
$39,000 mx



Guanajuato 118 - Roma Nte.- CDMX / +52 55 3988 4717 / contacto@aguafuertegaleria.com / www.aguafuertegaleria.com

Sin título

Carlos Orozco Romero

Óleo sobre tela

68 x 98 cm

Consultar precio con galería



Guanajuato 118 - Roma Nte.- CDMX / +52 55 3988 4717 / contacto@aguafuertegaleria.com / www.aguafuertegaleria.com



Restos del “Apatheia”
Ray Herrera Leguizamo
óleo sobre lienzo
56 x 61 cm
$22,000 mx

Guanajuato 118 - Roma Nte.- CDMX / +52 55 3988 4717 / contacto@aguafuertegaleria.com / www.aguafuertegaleria.com

La última nube
Ray Herrera Leguizamo
óleo sobre tela
81.5 x 99 cm
$25,000 mx





Paisaje de playa
Ray Herrera Leguizamo
óleo sobre tela
60 x 80 cm
$22,000 mx

Guanajuato 118 - Roma Nte.- CDMX / +52 55 3988 4717 / contacto@aguafuertegaleria.com / www.aguafuertegaleria.com

Moon court
Ray Leguizamo
Óleo s/tela
110 x 140 cm
$35,000 mx



Guanajuato 118 - Roma Nte.- CDMX / +52 55 3988 4717 / contacto@aguafuertegaleria.com / www.aguafuertegaleria.com

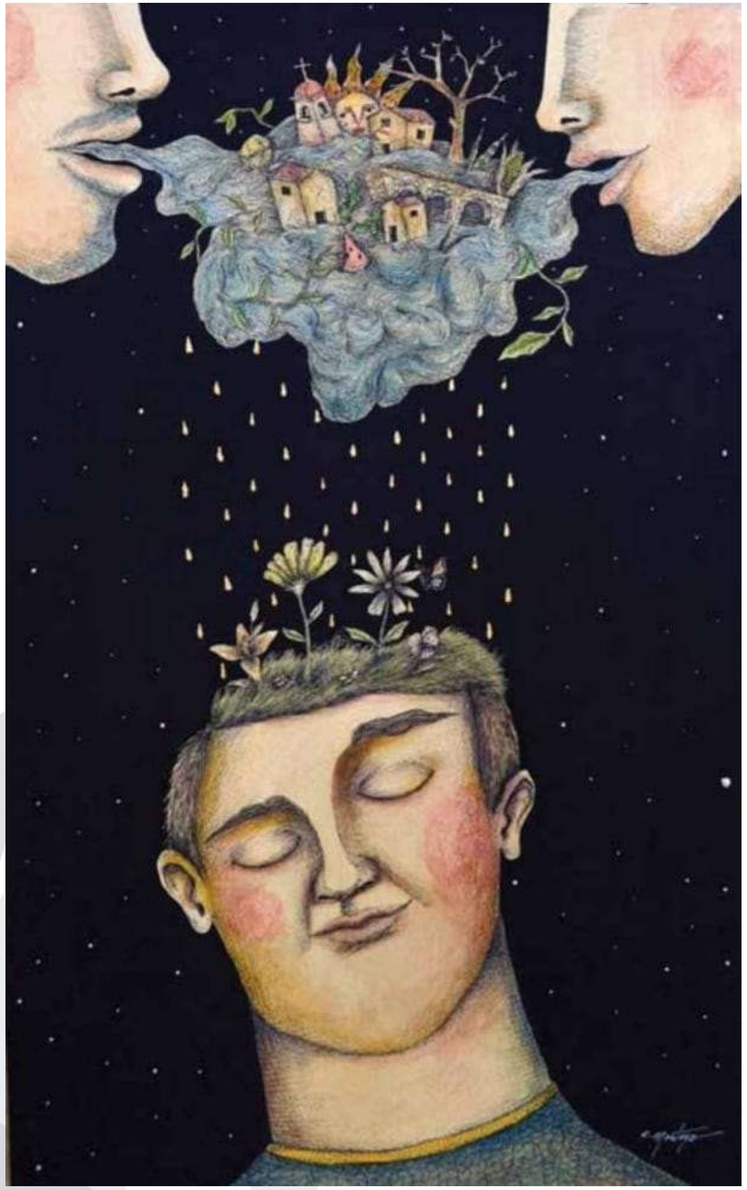



Sembrando recuerdos
Cristóbal Montoya
Mixta s/papel
52 x 32 cm
$9,000 mx

Peregrinar
Cristóbal Montoya
Mixta s/papel
31 x 46 cm
$6,500 mx

Guanajuato 118 - Roma Nte.- CDMX / +52 55 3988 4717 / contacto@aguafuertegaleria.com / www.aguafuertegaleria.com

Vendedora
Cristóbal Montoya
Gicleé print s/papel texturizado
28 x 22 cm
$1,600 mx

Totem
Cristóbal Montoya
Gicleé print s/papel texturizado
28 x 22 cm
$1,600 mx





Guanajuato 118 - Roma Nte.- CDMX / +52 55 3988 4717 / contacto@aguafuertegaleria.com / www.aguafuertegaleria.com

Pareja y escenario
Cristóbal Montoya
Mixta s/papel
31 x 46 cm
$7,000 mx



Guanajuato 118 - Roma Nte.- CDMX / +52 55 3988 4717 / contacto@aguafuertegaleria.com / www.aguafuertegaleria.com



Interacción en el edén

Cristóbal Montoya

Acrílico/tela díptico

100 x 200 cm

$40,000 mx

Guanajuato 118 - Roma Nte.- CDMX / +52 55 3988 4717 / contacto@aguafuertegaleria.com / www.aguafuertegaleria.com



Familia
Cristóbal Montoya
Grabado
41 x 32 cm
$3,500 mx



Hombre con laaargos brazos
Cristóbal Montoya
Mixta s/papel
32.5 x 25 cm
$5,000 mx

Guanajuato 118 - Roma Nte.- CDMX / +52 55 3988 4717 / contacto@aguafuertegaleria.com / www.aguafuertegaleria.com

El deseo de Jonás para Nínive
Cristóbal Montoya
Mixta s/papel
23 x 31 cm
$5,000 mx



Sin título
Cristóbal Montoya
Mixta s/hoja de libro
19 x 23 cm
$3,500 mx



Guanajuato 118 - Roma Nte.- CDMX / +52 55 3988 4717 / contacto@aguafuertegaleria.com / www.aguafuertegaleria.com

Sin título
Cristóbal Montoya
Mixta sobe papel
31 x 23 cm
$5,000 mx

Bugambilia y tarde de cielo azul
Cristóbal Montoya
Giclée
41 x 29 cm
$2,500 mx

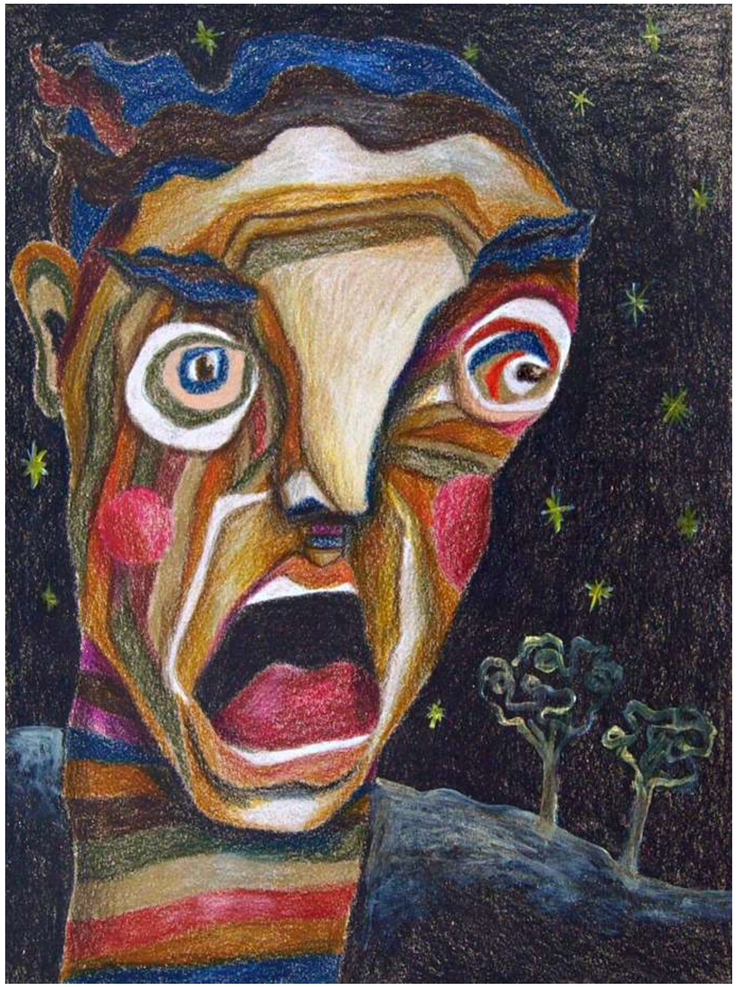



Guanajuato 118 - Roma Nte.- CDMX / +52 55 3988 4717 / contacto@aguafuertegaleria.com / www.aguafuertegaleria.com

Carmesí
Cristóbal Montoya
Acrílico s/madera
60 x 100 cm
$13,500 mx

El vuelo
Cristóbal Montoya
Acrílico s/tela
170 x 80 cm
$27,000 mx





Guanajuato 118 - Roma Nte.- CDMX / +52 55 3988 4717 / contacto@aguafuertegaleria.com / www.aguafuertegaleria.com



10% descuento

Un caballo, 4 nubes
Cristóbal Montoya
Acrílico s/tela
80 x 100 cm
$16,000 mx

Guanajuato 118 - Roma Nte.- CDMX / +52 55 3988 4717 / contacto@aguafuertegaleria.com / www.aguafuertegaleria.com



Brebaje solar
Leonora Carrington
Litografía
76 x 56 cm
4,900 usd
Con certificado

Guanajuato 118 - Roma Nte.- CDMX / +52 55 3988 4717 / contacto@aguafuertegaleria.com / www.aguafuertegaleria.com





The latest portrait of Mrs. Portridge
Leonora Carrington
Litografía
70 x 100 cm
$125,000 mx
Con certificado

Silla Daghda
Leonora Carrington
Litografía
60 x 80 cm
$160,000 mx
Con certificado

Guanajuato 118 - Roma Nte.- CDMX / +52 55 3988 4717 / contacto@aguafuertegaleria.com / www.aguafuertegaleria.com





Libelulix

Leonora Carrington

Dije de oro 18 k, zafiros y esmeraldas de alta calidad

Serie de 20

4.5 x 3 x 1 cm

Consultar precio / Ask for the price

Con certificado

Libelulix

Leonora Carrington

Dije de plata pura con zirconias azules y verdes

Serie de 200

4.5 x 3 x 1 cm

1,900 USD

Con certificado

Guanajuato 118 - Roma Nte.- CDMX / +52 55 3988 4717 / contacto@aguafuertegaleria.com / www.aguafuertegaleria.com

Dancer
Leonora Carrington
Dije de oro 18k y piedras preciosas
Serie de 10
10 x 7 x 1 cm
Consultar precio / Ask for the price
Con certificado





White face
Leonora Carrington
Dije de oro 18k y piedras preciosas
Serie de 10
10 x 7 x 1 cm
Consultar precio / Ask for the price
Con certificado

Guanajuato 118 - Roma Nte.- CDMX / +52 55 3988 4717 / contacto@aguafuertegaleria.com / www.aguafuertegaleria.com

Black sun
Leonora Carrington
Dije de oro 18k y piedras preciosas
Serie de 10
8 x 3 x 1 cm
Consultar precio / Ask for the price
Con certificado

Syssgy
Leonora Carrington
Dije de oro 18k y piedras preciosas
Serie de 10
10 x 7 x 1 cm
Consultar precio / Ask for the price
Con certificado





Guanajuato 118 - Roma Nte.- CDMX / +52 55 3988 4717 / contacto@aguafuertegaleria.com / www.aguafuertegaleria.com

Sin título
Leonora Carrington
1950
Tempera egg
32.2 x 29.8 cm
Consultar precio / Ask for the price





The ship of cranes
Leonora Carrington
Plata .999 con baño de oro de 24 k en picos y alas, diamante de 20 a 25 puntos en frente de la barca, ojos de zafiro de alta calidad y pala de remo de rubí
23 largo x 13 alto x 8.5 ancho cm
Consultar precio / Ask for the price
Con certificado

Guanajuato 118 - Roma Nte.- CDMX / +52 55 3988 4717 / contacto@aguafuertegaleria.com / www.aguafuertegaleria.com

The daughter of the minotaur
Leonora Carrington
Dije de oro 18k y piedras preciosas
Serie de 10
8 x 5 x 1 cm
Consultar precio / Ask for the price
Con certificado



Guanajuato 118 - Roma Nte.- CDMX / +52 55 3988 4717 / contacto@aguafuertegaleria.com / www.aguafuertegaleria.com





Mother monkey
Leonora Carrington
Dije de oro 18k y piedras preciosas
Serie de 10
8 x 2 x 1 cm
Consultar precio / Ask for the price
Con certificado

Scare crow
Leonora Carrington
Dije de oro 18k y piedras preciosas
Serie de 10
7 x 3 x 1 cm
Consultar precio / Ask for the price
Con certificado

Guanajuato 118 - Roma Nte.- CDMX / +52 55 3988 4717 / contacto@aguafuertegaleria.com / www.aguafuertegaleria.com





Black sun
Leonora Carrington
Zicnio-plata y piedras preciosas
34 x 15 x 7 cm
Consultar precio / Ask for the price
Con certificado

Tuesday
Leonora Carrington
Zicnio-plata y piedras preciosas
Serie de 6
34 x 9.5 x 8 cm
Consultar precio / Ask for the price
Con certificado

Guanajuato 118 - Roma Nte.- CDMX / +52 55 3988 4717 / contacto@aguafuertegaleria.com / www.aguafuertegaleria.com

Looking in
Leonora Carrington
Dije de Plata .925 y zafiros
3.5 x 3.5 x 1 cm
Serie de 200
1,900 USD
Con certificado





Syssigy
Leonora Carrington
Zicnio-plata y piedras preciosas
Serie de 6
49 x 22 x 20 cm
Consultar precio / Ask for the price
Con Certificado

Guanajuato 118 - Roma Nte.- CDMX / +52 55 3988 4717 / contacto@aguafuertegaleria.com / www.aguafuertegaleria.com

Les distractions de Dagobert
Leonora Carrington
Litografía
60 x 80 cm
$150,000 mx
Con certificado





Nine, nine, nine
Leonora Carrington
Litografía
79 x 61 cm
$125,000 mx
Con certificado

Guanajuato 118 - Roma Nte.- CDMX / +52 55 3988 4717 / contacto@aguafuertegaleria.com / www.aguafuertegaleria.com

Caballo (2008)
Leonora Carrington
Bronce
125 x 130 x 30 cm
Consultar precio con la galería





La curandera de Babilonia (ca. 2006)
Leonora Carrington
Bronce
133 x 56 x 13 cm
Consultar precio con la galería

Guanajuato 118 - Roma Nte.- CDMX / +52 55 3988 4717 / contacto@aguafuertegaleria.com / www.aguafuertegaleria.com



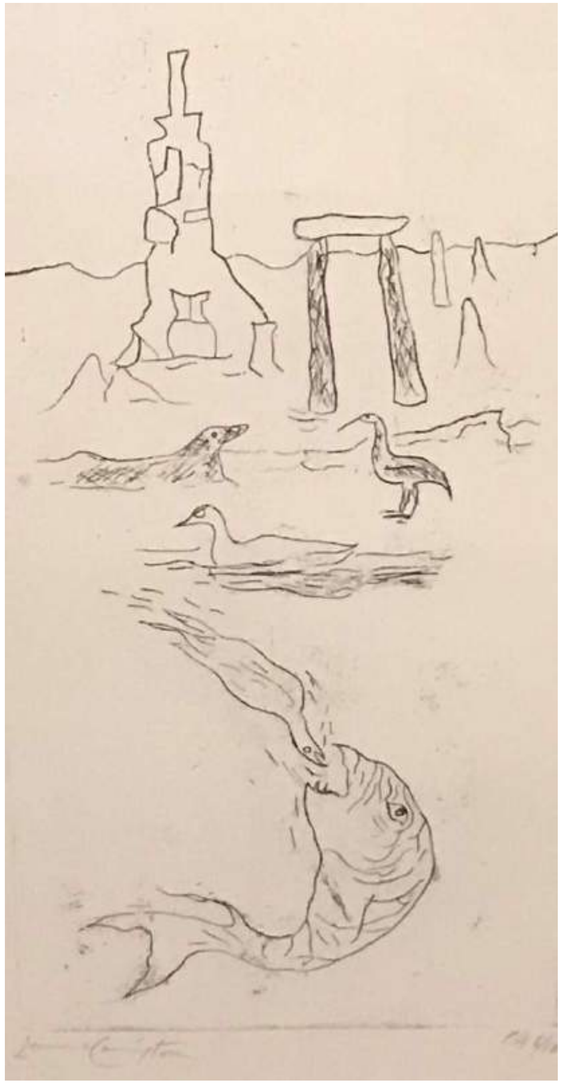

Caballos de ruleta
Leonora Carrington
Año de edición 2020
Tintas de carbón s/papel algodón
51 x 54 cm
$22,000 mx

Sin título
Leonora Carrington
Grabado
P/A 6/10
27 x 44 cm
$40,000 mx
Con certificado

Guanajuato 118 - Roma Nte.- CDMX / +52 55 3988 4717 / contacto@aguafuertegaleria.com / www.aguafuertegaleria.com

The ship of cranes
Leonora Carrington
Bronce a la cera perdida
15.5 x 6.5 x 10 cm
$33,000 mx
Con certificado





The ship of cranes
Leonora Carrington
Bronce a la cera perdida
58 x 39 x 20 cm
11/20
Consultar precio / Ask for the price
Con certificado

Guanajuato 118 - Roma Nte.- CDMX / +52 55 3988 4717 / contacto@aguafuertegaleria.com / www.aguafuertegaleria.com

White face
Leonora Carrington
Zicnio-plata y piedras preciosas
Serie de 6
19 x 17 x 14 cm
Consultar precio / Ask for the price
Con certificado





Mandoline
Leonora Carrington
Zicnio-plata y piedras preciosas
35 x 10 x 7.5 cm
Consultar precio / Ask for the price
Con certificado

Guanajuato 118 - Roma Nte.- CDMX / +52 55 3988 4717 / contacto@aguafuertegaleria.com / www.aguafuertegaleria.com

The ship of cranes
Leonora Carrington
Dije de oro 18k y piedras preciosas
Serie de 10
6 x 3.5 x 1 cm
Consultar precio / Ask for the price
Con certificado

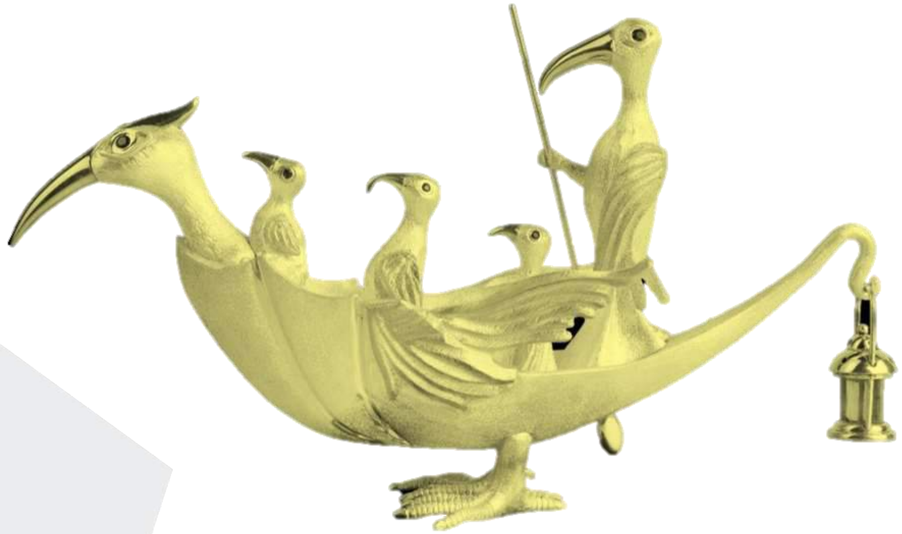



Face
Leonora Carrington
Dije de oro 18k y piedras preciosas
Serie de 10
3 x 4 x 1 cm
Consultar precio / Ask for the price
Con certificado

Guanajuato 118 - Roma Nte.- CDMX / +52 55 3988 4717 / contacto@aguafuertegaleria.com / www.aguafuertegaleria.com



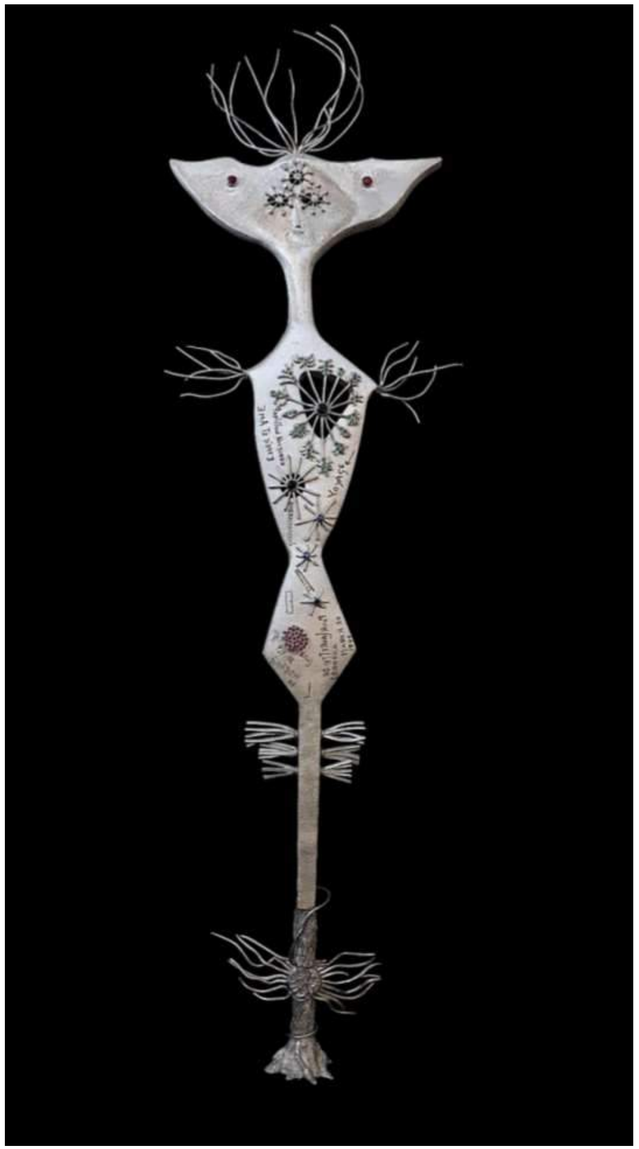

Nocturnal butterfly
Leonora Carrington
Bronce a la cera perdida
Serie de 12
140 x 41 x 19 cm
Consultar precio / Ask for the price
Con certificado

Nocturnal butterfly
Leonora Carrington
Plata .925 y piedras preciosas
Serie de 12
72 x 18 x 16 cm
Consultar precio / Ask for the price
Con certificado

Guanajuato 118 - Roma Nte.- CDMX / +52 55 3988 4717 / contacto@aguafuertegaleria.com / www.aguafuertegaleria.com

Personajes fantásticos
Leonora Carrington
Litografía
110 x 50 cm
$125,000 mx





And then we saw the daughter of the minotaur
Leonora Carrington
Litografía
80 x 61 cm
$125,000 mx

Guanajuato 118 - Roma Nte.- CDMX / +52 55 3988 4717 / contacto@aguafuertegaleria.com / www.aguafuertegaleria.com





Lizard
Leonora Carrington
Dije de oro 18k y piedras preciosas
Serie de 10
11 x 5 x 1 cm
Consultar precio / Ask for the price
Con certificado

Mandoline
Leonora Carrington
Dije de oro 18k y piedras preciosas
Serie de 10
10 x 3 x 1 cm
Consultar precio / Ask for the price
Con certificado

Guanajuato 118 - Roma Nte.- CDMX / +52 55 3988 4717 / contacto@aguafuertegaleria.com / www.aguafuertegaleria.com



Ángel sobre el mundo
Jorge Marín
Bronce
70 x 67 x 66 cm
Consultar precio a la galería

Guanajuato 118 - Roma Nte.- CDMX / +52 55 3988 4717 / contacto@aguafuertegaleria.com / www.aguafuertegaleria.com

Sin título

Artemio

Impresión digital en papel ultrasmooth

53.5 x 53.5 cm

$68,000 mx c/u

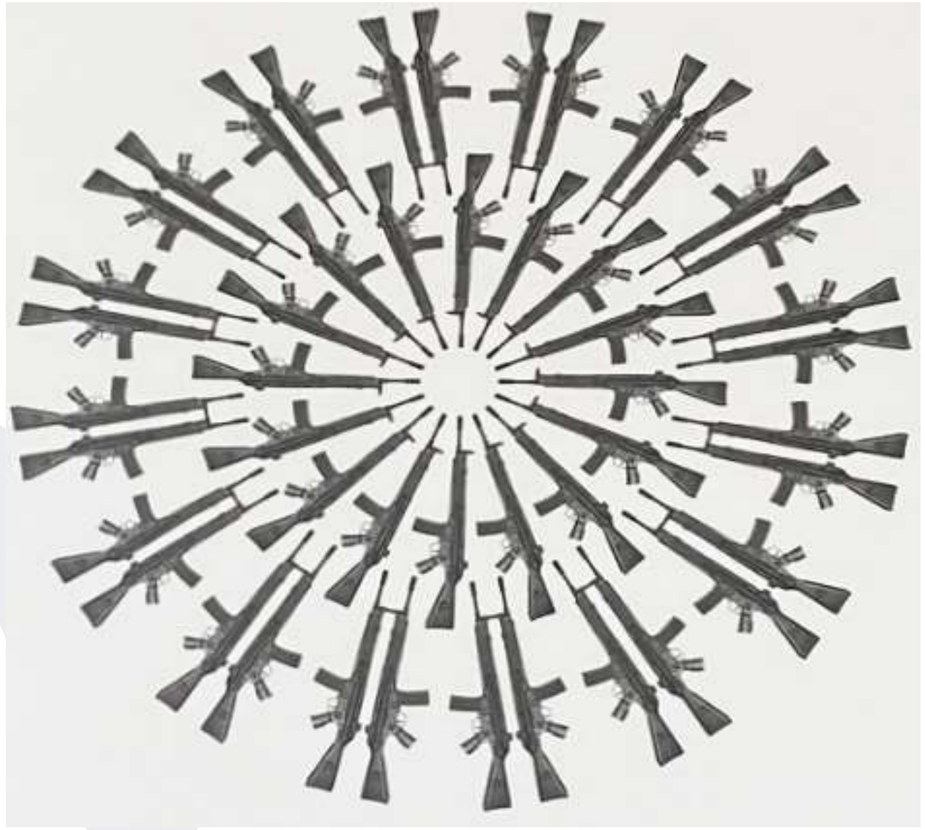



Guanajuato 118 - Roma Nte.- CDMX / +52 55 3988 4717 / contacto@aguafuertegaleria.com / www.aguafuertegaleria.com



El ala azul
José Fernández Esquivel
Lápiz graso s/tela
86 x 86 cm
Usd 2,000

Guanajuato 118 - Roma Nte.- CDMX / +52 55 3988 4717 / contacto@aguafuertegaleria.com / www.aguafuertegaleria.com



Madre
José Fernández Esquivel
Esgrafiado s/madera
98 x 80 cm
Usd 2,500



Transmutación
José Fernández Esquivel
Mixta s/madera
50 x 50 cm
Usd 2,000

Guanajuato 118 - Roma Nte.- CDMX / +52 55 3988 4717 / contacto@aguafuertegaleria.com / www.aguafuertegaleria.com

Figura y gruta
Adrián Bastarrachea
Óleo s/tela
100 x 100 cm
$35,000 mx



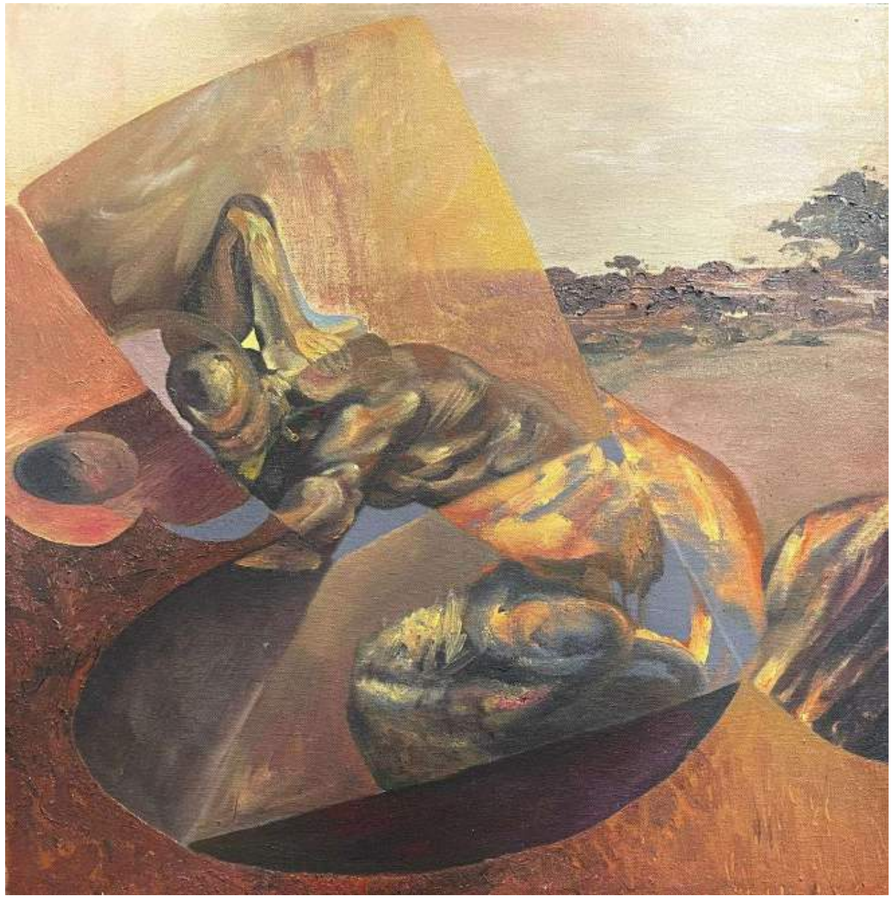

Estudio de figura
Adrián Bastarrachea
Óleo s/tela
50 x 50 cm
$18,000 mx

Guanajuato 118 - Roma Nte.- CDMX / +52 55 3988 4717 / contacto@aguafuertegaleria.com / www.aguafuertegaleria.com

Hombre Gris
Alejandro Santiago
Serigrafía
50 x 120 cm
$25,000 mx

Sin título
Alejandro Santiago
Serigrafía
79 x 59 cm
$24,000 mx

25% descuento



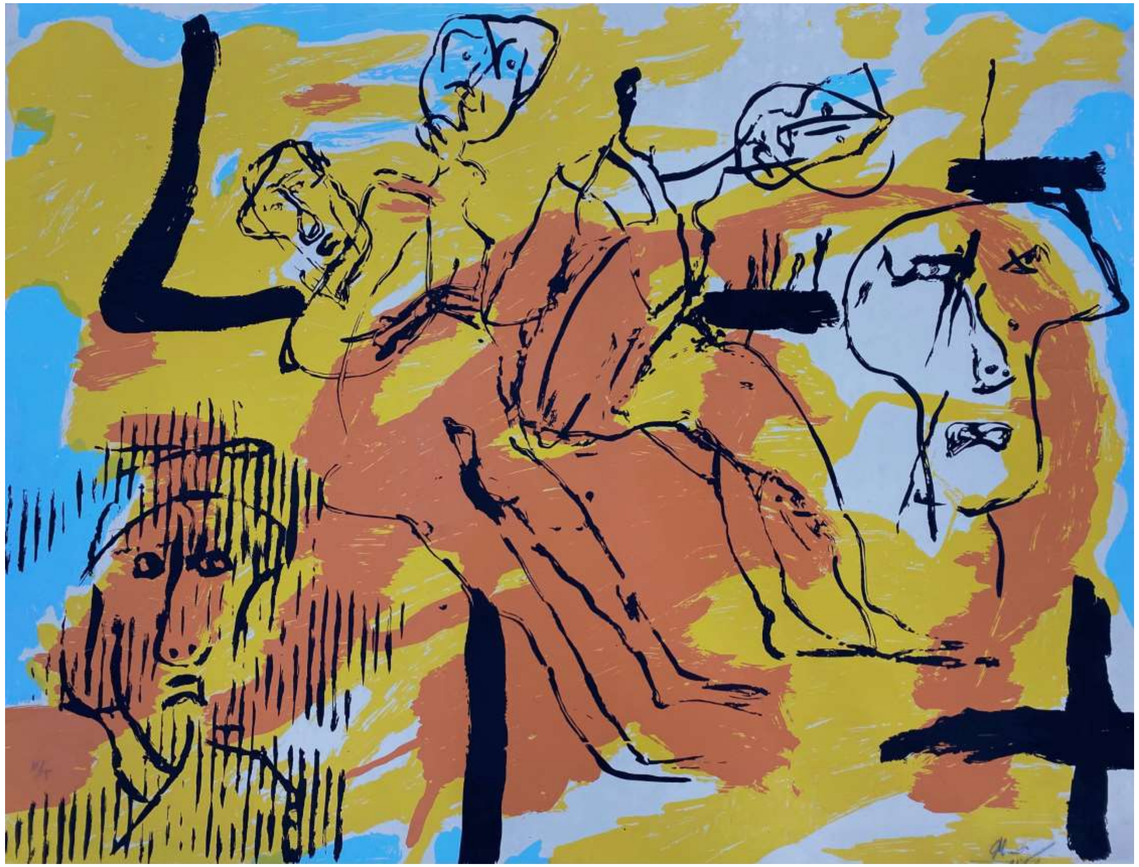

Guanajuato 118 - Roma Nte.- CDMX / +52 55 3988 4717 / contacto@aguafuertegaleria.com / www.aguafuertegaleria.com

Sin título
Alejandro Santiago
Litografía
62 x 90 cm
$22,000 mx



Guanajuato 118 - Roma Nte.- CDMX / +52 55 3988 4717 / contacto@aguafuertegaleria.com / www.aguafuertegaleria.com

Sin título

Javier Arévalo

Serigrafía

48 x 65 cm

$12,000 mx



Sin título

Javier Arévalo

Serigrafía

39.5 x 54 cm

$8,000 mx



Guanajuato 118 - Roma Nte.- CDMX / +52 55 3988 4717 / contacto@aguafuertegaleria.com / www.aguafuertegaleria.com

Sin título 5
Pablo Mendoza
Mixta s/tela
140 x 100 cm
$35,000 mx



Guanajuato 118 - Roma Nte.- CDMX / +52 55 3988 4717 / contacto@aguafuertegaleria.com / www.aguafuertegaleria.com

Sin título 1
Pablo Mendoza
Mixta s/tela
100 x 100 cm
$25,000 mx





Sin título 3
Pablo Mendoza
Mixta s/tela
180 x 140 cm
$45,000 mx

Guanajuato 118 - Roma Nte.- CDMX / +52 55 3988 4717 / contacto@aguafuertegaleria.com / www.aguafuertegaleria.com



Espiral
Ernesto Álvarez
Latón patinado
35 x 37 x 25 cm
$58,000 mx

Guanajuato 118 - Roma Nte.- CDMX / +52 55 3988 4717 / contacto@aguafuertegaleria.com / www.aguafuertegaleria.com

Columnas sin fin
Ernesto Álvarez
Acero inoxidable
63 x 15 x 15 cm
$60,000 mx

Resurgimiento
Ernesto Álvarez
Acero inoxidable y cantera
83 x 55 x 50 cm
$75,000 mx

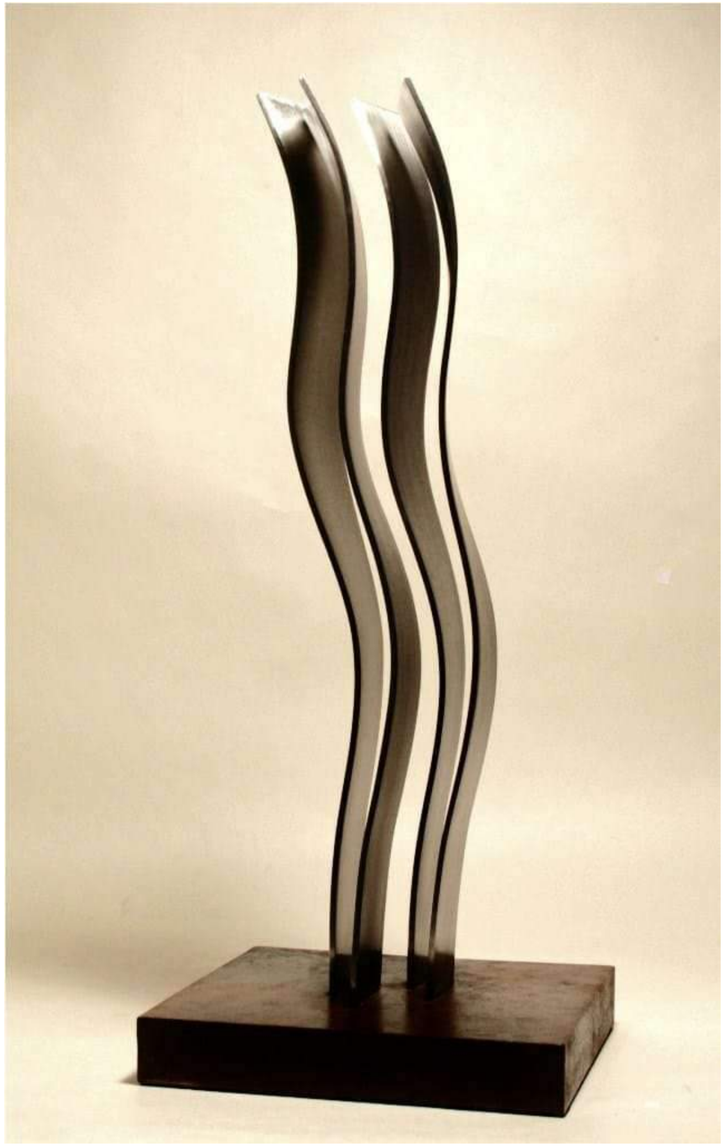



Guanajuato 118 - Roma Nte.- CDMX / +52 55 3988 4717 / contacto@aguafuertegaleria.com / www.aguafuertegaleria.com



Portal 4
Ernesto Álvarez
Latón patinado
52 x 49 x 30 cm
$120,000 mx



Vórtice 2
Ernesto Álvarez
Latón patinado
48 x 57 x 30 cm
$110,000 mx

Guanajuato 118 - Roma Nte.- CDMX / +52 55 3988 4717 / contacto@aguafuertegaleria.com / www.aguafuertegaleria.com

Sol infinito 3
Ernesto Álvarez
Acero inoxidable y mármol
35 x 21 x 9 cm
$50,000 mx





Loto
Ernesto Álvarez
Latón patinado
41 x 49 x 34 cm
$95,000 mx

Guanajuato 118 - Roma Nte.- CDMX / +52 55 3988 4717 / contacto@aguafuertegaleria.com / www.aguafuertegaleria.com

José Manuel Sánchez
Labrador nocturno
Óleo s/tela
150 x 110 cm
$32,000 mx



Guanajuato 118 - Roma Nte.- CDMX / +52 55 3988 4717 / contacto@aguafuertegaleria.com / www.aguafuertegaleria.com





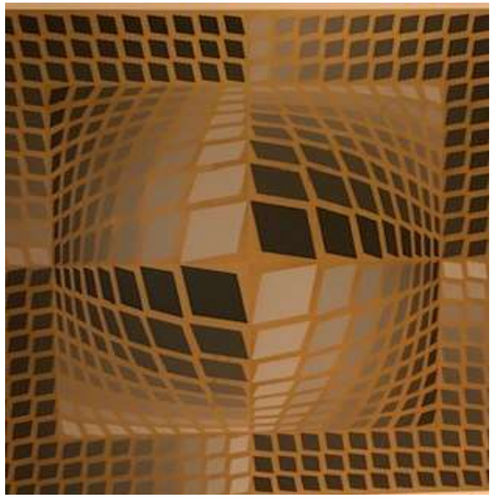

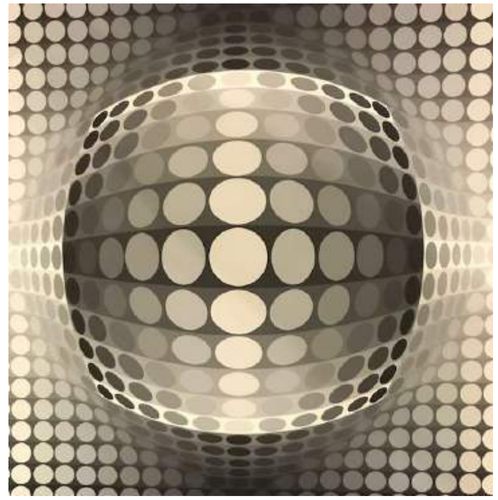





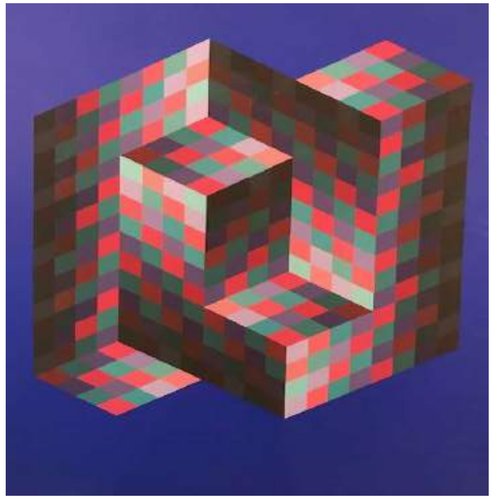

Serie Homenaje a Bach
Victor Vasarely
Serigrafía
76 x 62 cm
$30,000 mx c/u

Guanajuato 118 - Roma Nte.- CDMX / +52 55 3988 4717 / contacto@aguafuertegaleria.com / www.aguafuertegaleria.com

Fácil

Luca Bray

Óleo sobre tela

145 x 185 cm

Consultar precio a la galería



Guanajuato 118 - Roma Nte.- CDMX / +52 55 3988 4717 / contacto@aguafuertegaleria.com / www.aguafuertegaleria.com

Al silencio
Fidel R.A.
Óleo s/panel
80 x 100 cm
$64,000 mx



Guanajuato 118 - Roma Nte.- CDMX / +52 55 3988 4717 / contacto@aguafuertegaleria.com / www.aguafuertegaleria.com

Sin Título
Dr. Lakra
Grabado
23 x 18 cm
$15,000 mx





Dragón
Dr. Lakra
Litografía
86 x 65 cm
$60,000 mx

25% descuento

Guanajuato 118 - Roma Nte.- CDMX / +52 55 3988 4717 / contacto@aguafuertegaleria.com / www.aguafuertegaleria.com

Buitre
Dr. Lakra
Litografía
78 x 53 cm
$50,000 mx

Hombre con barba
Dr. Lakra
Litografía
54 x 70 cm
$50,000 mx

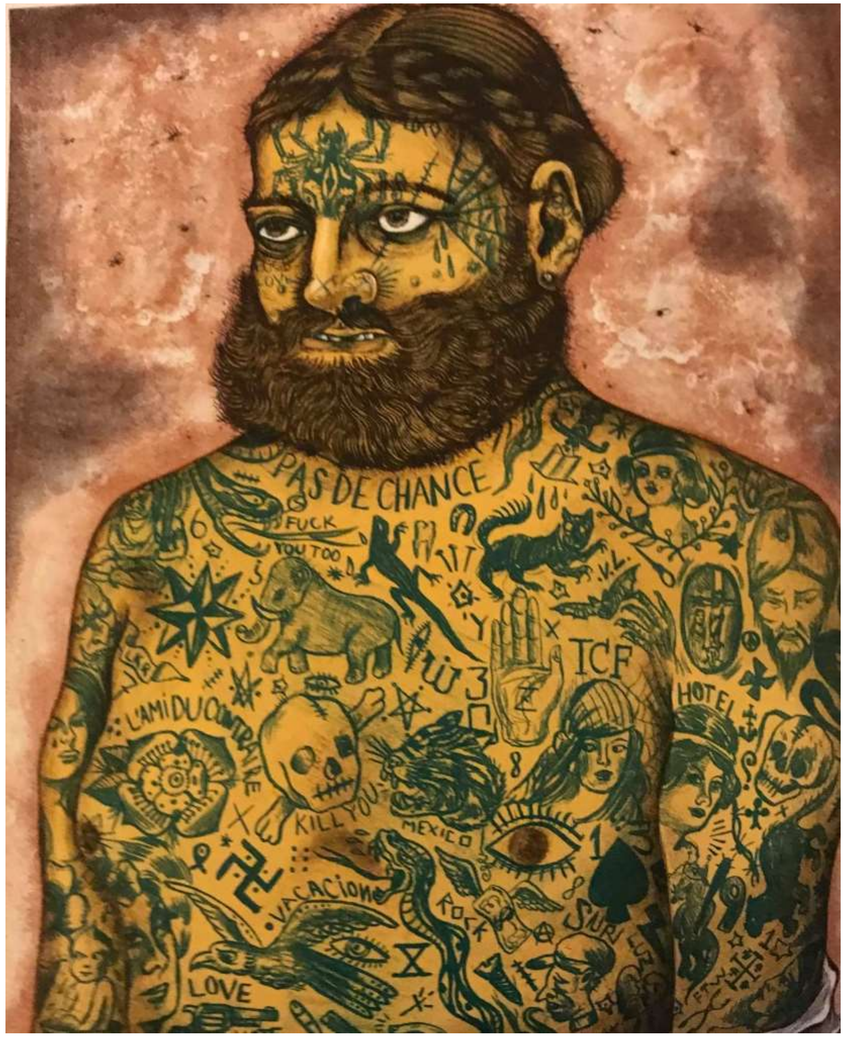



25% descuento

Guanajuato 118 - Roma Nte.- CDMX / +52 55 3988 4717 / contacto@aguafuertegaleria.com / www.aguafuertegaleria.com

Pedro Friedeberg

Serigrafía

28 x 38 cm

$18,000 mx c/u



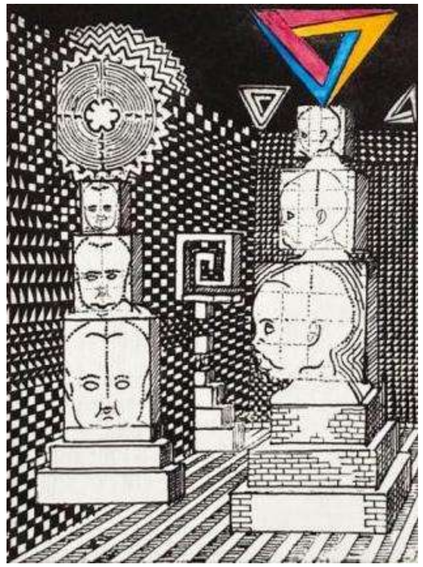

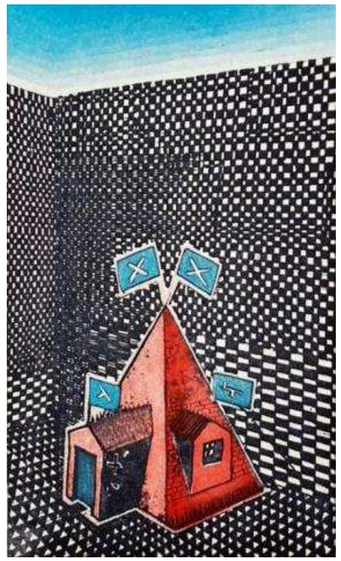







Guanajuato 118 - Roma Nte.- CDMX / +52 55 3988 4717 / contacto@aguafuertegaleria.com / www.aguafuertegaleria.com

15% descuento

Nuevos teoremas
Pedro Friedeberg
Serigrafía
57 x 77 cm
$35,000 mx

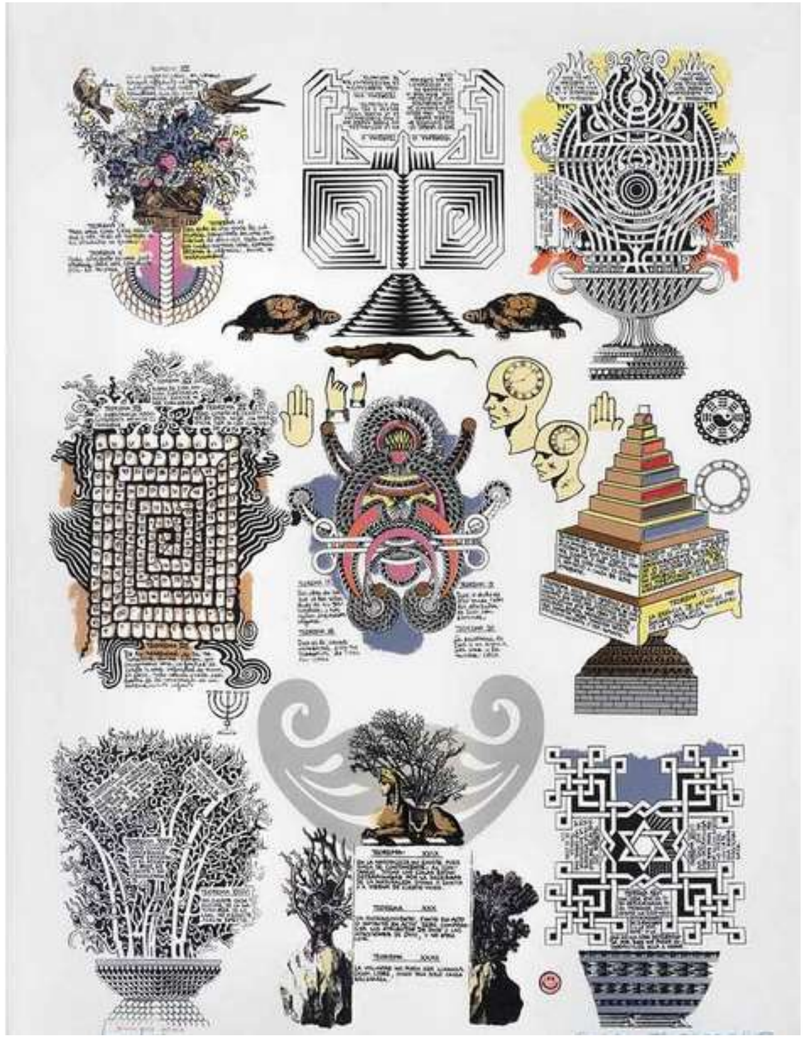

Manos y pies
Pedro Friedeberg
Serigrafía
78 x 103 cm
$38,000 mx



Guanajuato 118 - Roma Nte.- CDMX / +52 55 3988 4717 / contacto@aguafuertegaleria.com / www.aguafuertegaleria.com

Manos

Pedro Friedeberg

Serigrafía

80 x 80 cm

$40,000 mx



Guanajuato 118 - Roma Nte.- CDMX / +52 55 3988 4717 / contacto@aguafuertegaleria.com / www.aguafuertegaleria.com

Manos doradas
Pedro Friedeberg
Serigrafía
80 x 80 cm
$40,000 mx



Guanajuato 118 - Roma Nte.- CDMX / +52 55 3988 4717 / contacto@aguafuertegaleria.com / www.aguafuertegaleria.com

Minas del rey Salomón
Pedro Friedeberg
Serigrafía
85 x 85 cm
$40,000 mx c/u

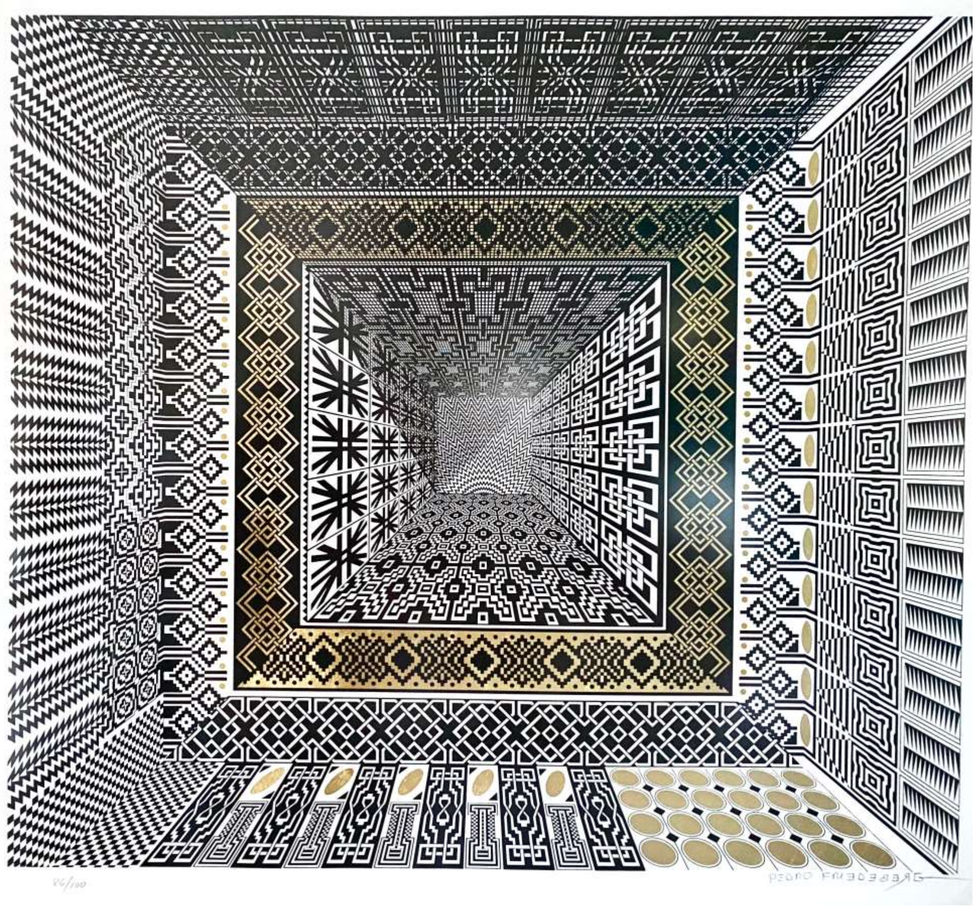

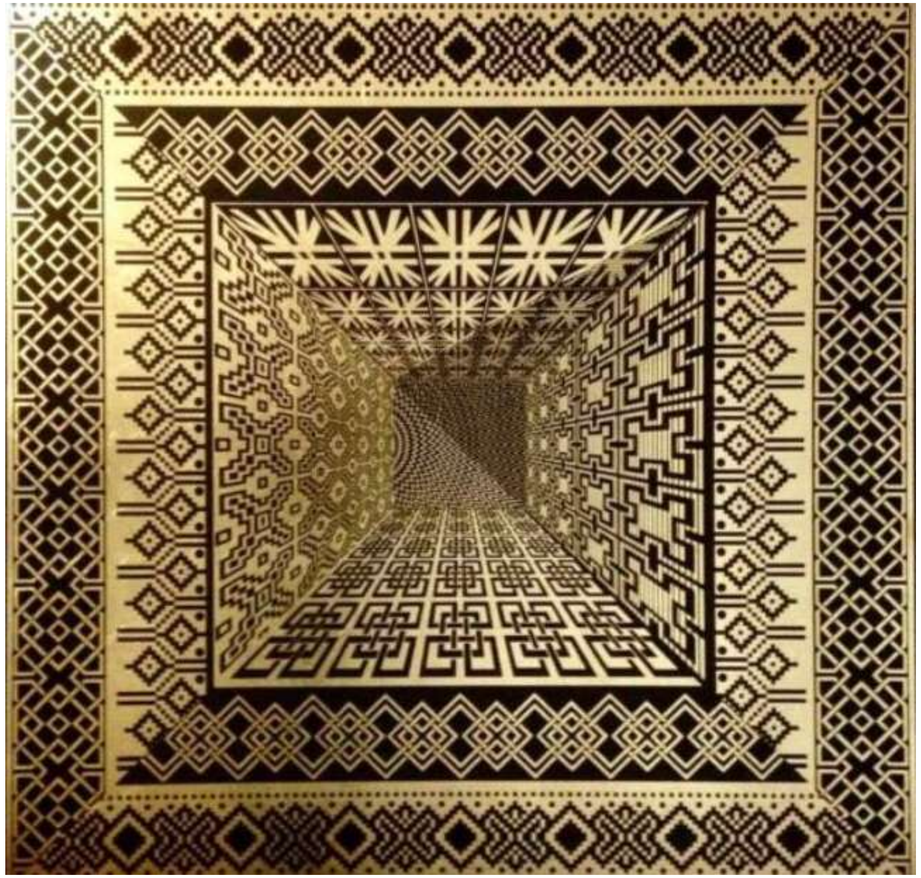

15% descuento

Guanajuato 118 - Roma Nte.- CDMX / +52 55 3988 4717 / contacto@aguafuertegaleria.com / www.aguafuertegaleria.com

Minas del rey Salomón (plateada)
Pedro Friedeberg
Serigrafía
42 x 42 cm
$20,000 mx

Teotihuacanización de Mesopotamia
Pedro Friedeberg
Serigrafía
85 x 85 cm
$38,000 mx

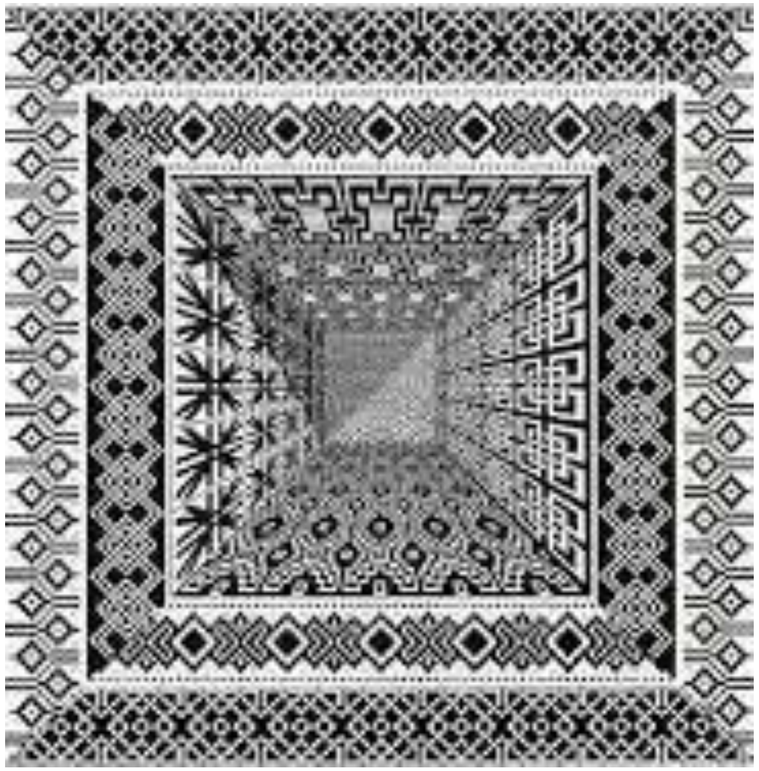

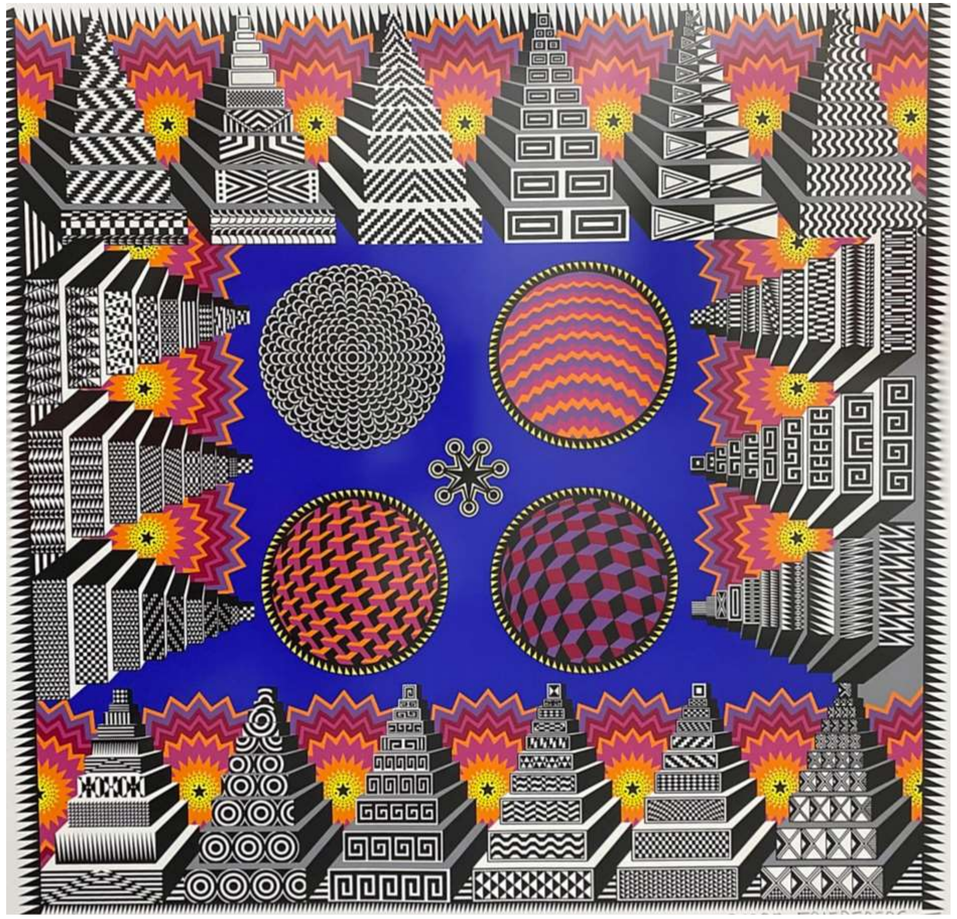

Guanajuato 118 - Roma Nte.- CDMX / +52 55 3988 4717 / contacto@aguafuertegaleria.com / www.aguafuertegaleria.com

Elefantes
Pedro Friedeberg
Serigrafía
85 x 85 cm
$40,000 mx

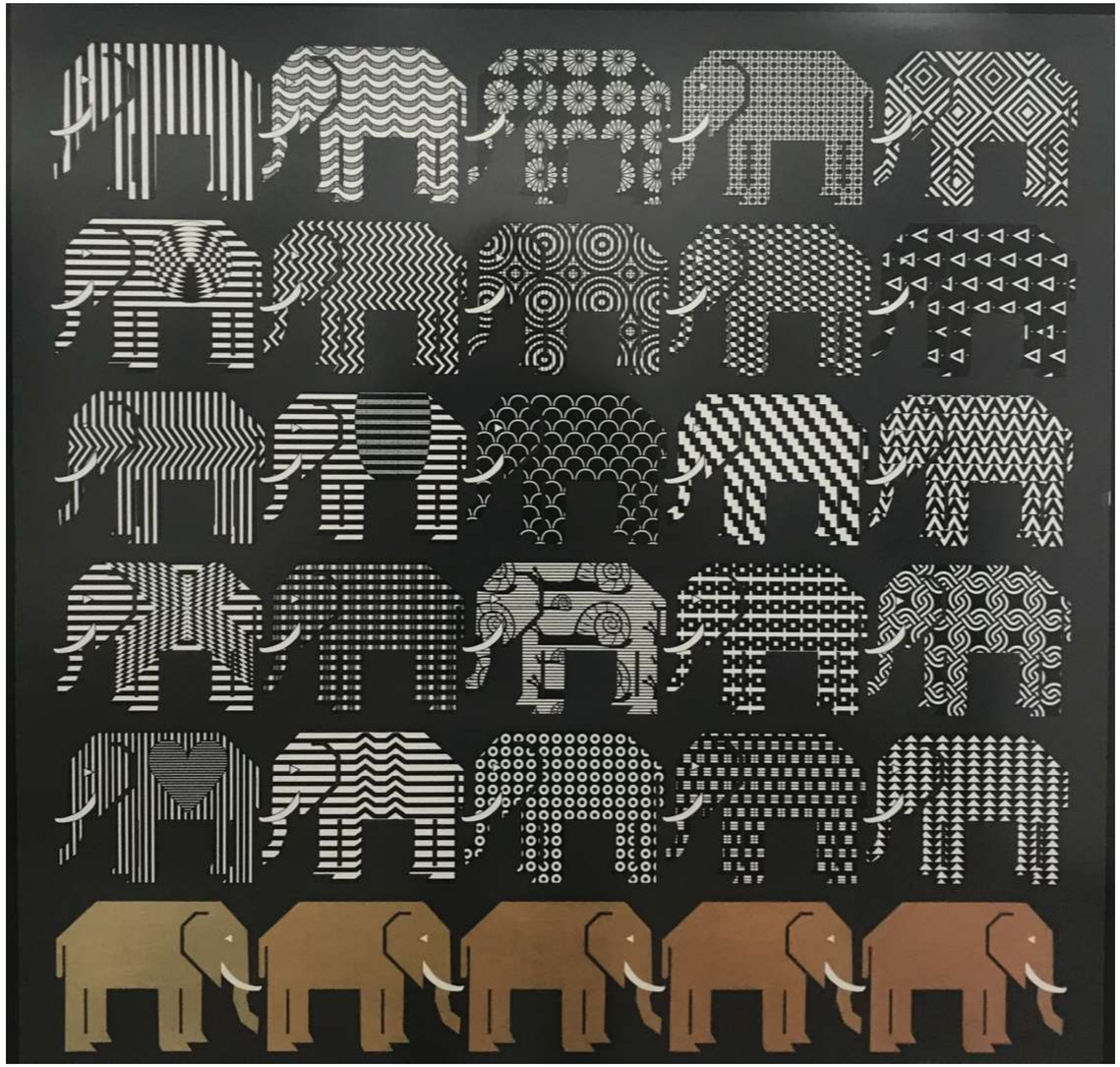

15% descuento

Guanajuato 118 - Roma Nte.- CDMX / +52 55 3988 4717 / contacto@aguafuertegaleria.com / www.aguafuertegaleria.com

Palomas
Pedro Friedeberg
Serigrafía
85 x 85 cm
$40,000 mx

15% descuento





Caballos
Pedro Friedeberg
Serigrafía
85 x 85 cm
$40,000 mx

15% descuento

Guanajuato 118 - Roma Nte.- CDMX / +52 55 3988 4717 / contacto@aguafuertegaleria.com / www.aguafuertegaleria.com

La venus de Chilpancingo
Pedro Friedeberg
Tinta y acrílico sobre museum board
112 x 38 cm
Consultar precio a la galería









Guanajuato 118 - Roma Nte.- CDMX / +52 55 3988 4717 / contacto@aguafuertegaleria.com / www.aguafuertegaleria.com

¿Y el novio?
Rodolfo Morales
Collage
49.5 x 35 cm
$120,000 mx



Guanajuato 118 - Roma Nte.- CDMX / +52 55 3988 4717 / contacto@aguafuertegaleria.com / www.aguafuertegaleria.com



Mujer sentada
Francisco Zúñiga
Carboncillo, pastel y conté sobre papel
70 x 50 cm
1980
Consultar precio galería



Mujer sentada
Francisco Zúñiga
Carboncillo, pastel y conté sobre papel
60 x 48 cm
1980
Consultar precio galería

Guanajuato 118 - Roma Nte.- CDMX / +52 55 3988 4717 / contacto@aguafuertegaleria.com / www.aguafuertegaleria.com



20% descuento

El peinado
Raúl Anguiano
Litografía
75 x 97 cm
$20,000 mx

Guanajuato 118 - Roma Nte.- CDMX / +52 55 3988 4717 / contacto@aguafuertegaleria.com / www.aguafuertegaleria.com

Malabaristas
José Chávez Morado
Grabado
70 x 60 x cm
$15,000 mx



Guanajuato 118 - Roma Nte.- CDMX / +52 55 3988 4717 / contacto@aguafuertegaleria.com / www.aguafuertegaleria.com

La ínsula de los confines
David Mirra
Óleo s/tela
80 x 100 cm
$22,000 mx





Muros de carne
David Mirra
Óleo s/papel algodón
50 x 70 cm
$10,000 mx

Guanajuato 118 - Roma Nte.- CDMX / +52 55 3988 4717 / contacto@aguafuertegaleria.com / www.aguafuertegaleria.com

Amibas
David Mirra
Óleo s/tela
80 x 80 cm
$30,000 mx





Lluvia de pétalos
David Mirra
Óleoo s/tela
50 x 70 cm
$20,000 mx

Guanajuato 118 - Roma Nte.- CDMX / +52 55 3988 4717 / contacto@aguafuertegaleria.com / www.aguafuertegaleria.com

Retrato y estructura
Izcóatl Castañeda Borrayo
Óleo s/tela
160 x 85 cm
$12,500 mx



Guanajuato 118 - Roma Nte.- CDMX / +52 55 3988 4717 / contacto@aguafuertegaleria.com / www.aguafuertegaleria.com



Sin título

Alberto Castro Leñero

Grabado

48 x 80 cm

$7,000 mx

30% descuento

Guanajuato 118 - Roma Nte.- CDMX / +52 55 3988 4717 / contacto@aguafuertegaleria.com / www.aguafuertegaleria.com

A10029
Iván Córdova
Mixta s/madera
61 x 64 cm
$16,000 mx



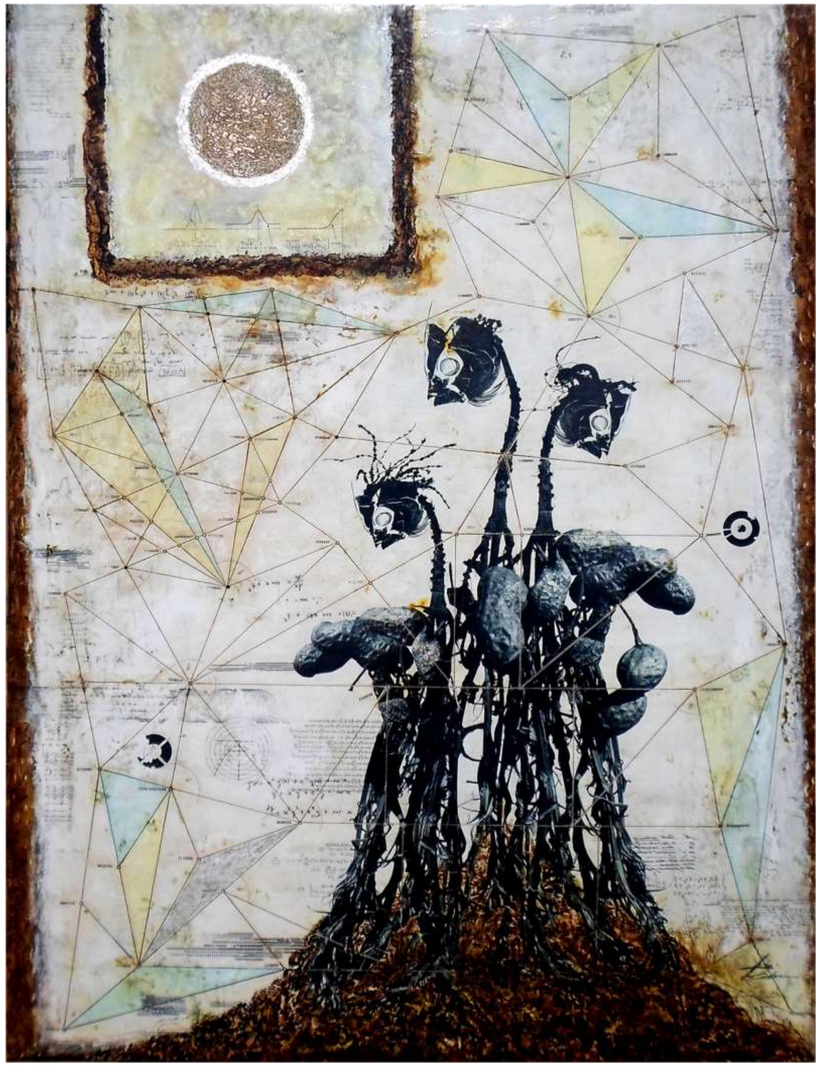

A10017
Iván Córdova
Mixta s/madera
122 x 90 cm
$45,000 mx

Guanajuato 118 - Roma Nte.- CDMX / +52 55 3988 4717 / contacto@aguafuertegaleria.com / www.aguafuertegaleria.com

Zapatillas rosas

Ramlo

Óleo s/tela

80 x 40 cm

$20,000 mx



Guanajuato 118 - Roma Nte.- CDMX / +52 55 3988 4717 / contacto@aguafuertegaleria.com / www.aguafuertegaleria.com



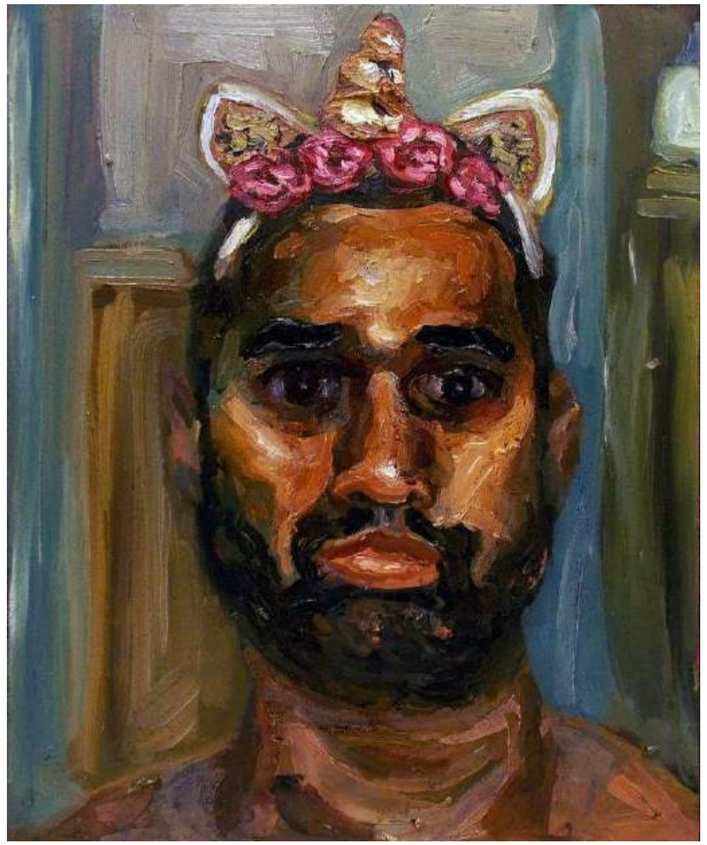

El veredicto del unicornio
Hugo Alejandro Vega
Óleo s/aglomerado
29 x 24 cm
$1,500 mx c/u

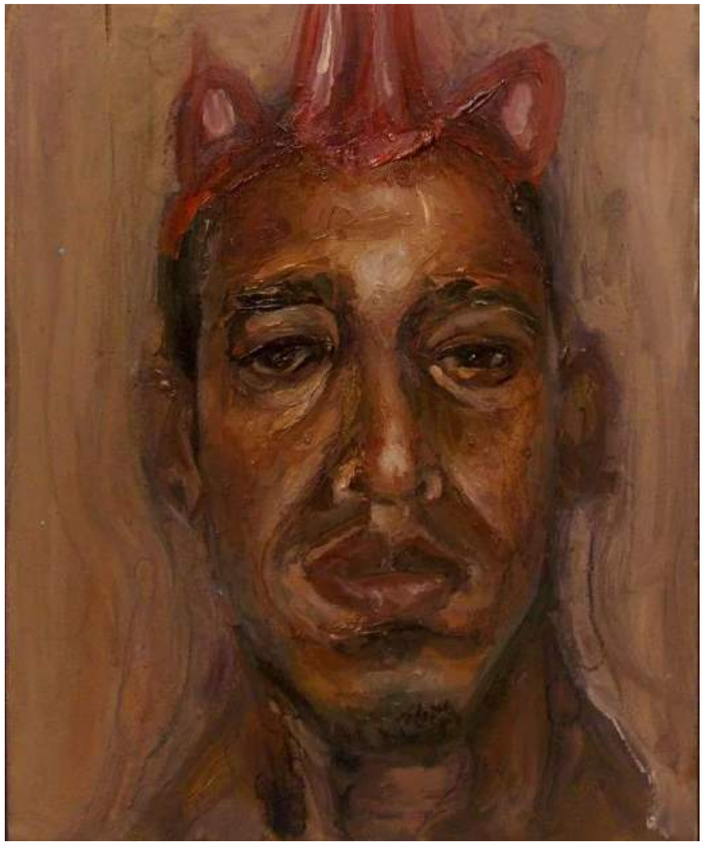

Guanajuato 118 - Roma Nte.- CDMX / +52 55 3988 4717 / contacto@aguafuertegaleria.com / www.aguafuertegaleria.com

Sin título
Vicente Rojo
Grabados
22 x 35 cm
$6,000 mx c/u



Serigrafía
Vicente Rojo
Grabados
70 x 46 cm
$18,000 mx



Guanajuato 118 - Roma Nte.- CDMX / +52 55 3988 4717 / contacto@aguafuertegaleria.com / www.aguafuertegaleria.com

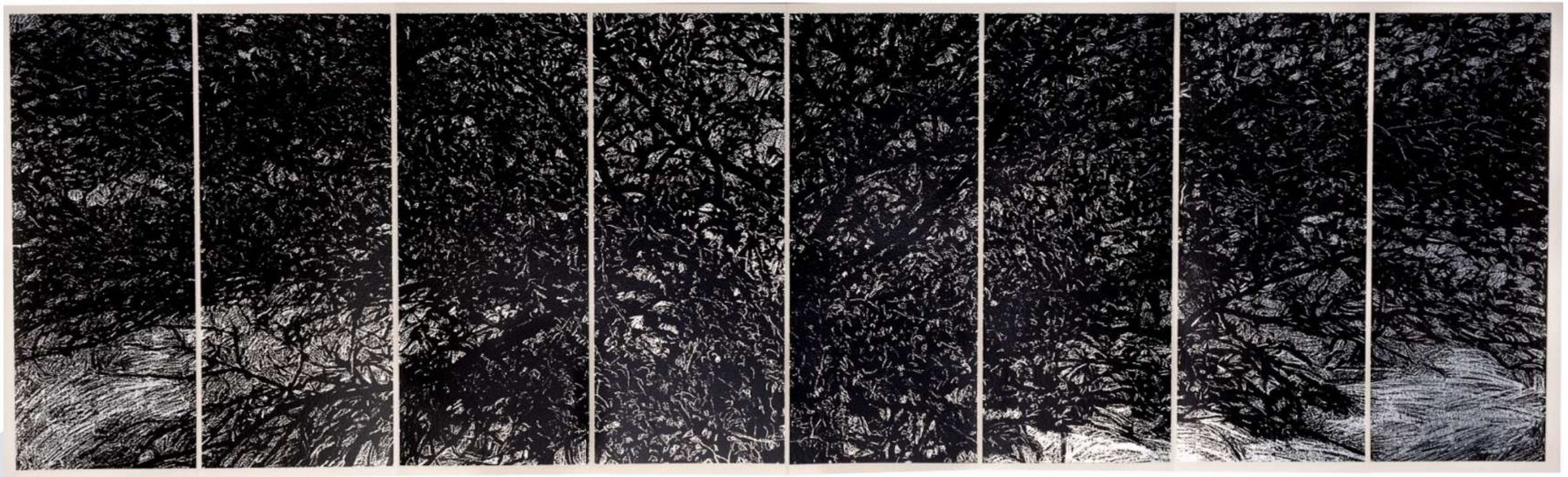

Book VI, 2016
Jan Hendrix
Serigrafía
117 x 38 cm
$45,000 mx

20% descuento

Guanajuato 118 - Roma Nte.- CDMX / +52 55 3988 4717 / contacto@aguafuertegaleria.com / www.aguafuertegaleria.com



Quinto sol
Jesús Harada
Acrílico s/papel
35 x 50 cm
$3,000 mx



Segundo sol
Jesús Harada
Acrílico s/papel
35 x 50 cm
$3,000 mx

Guanajuato 118 - Roma Nte.- CDMX / +52 55 3988 4717 / contacto@aguafuertegaleria.com / www.aguafuertegaleria.com

Cuauhtli “El espíritu”
Jesús Harada
Acrílico s/tela
120 x 50 cm
$11,000 mx



Guanajuato 118 - Roma Nte.- CDMX / +52 55 3988 4717 / contacto@aguafuertegaleria.com / www.aguafuertegaleria.com

Das modell 2
Israel Alvarado
Fotografía con modificación digita
80 x 60 cm
$8,000 mx

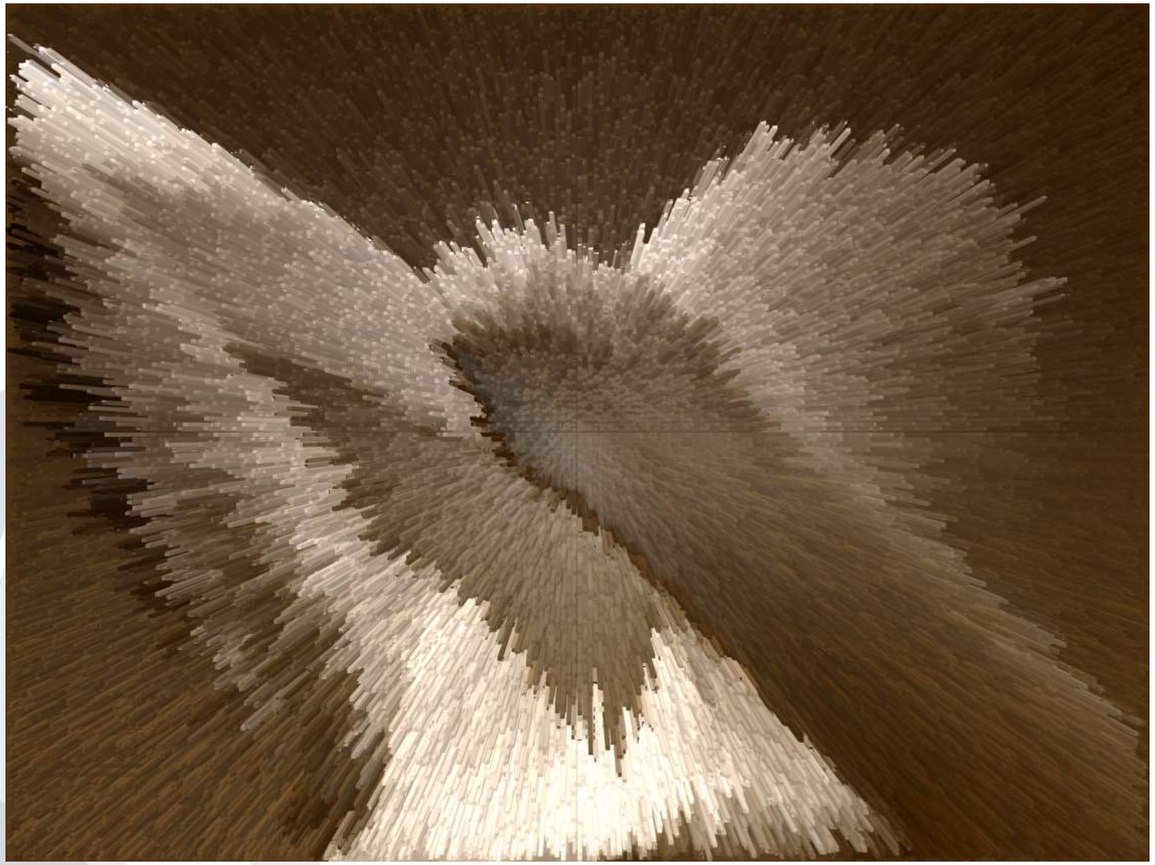

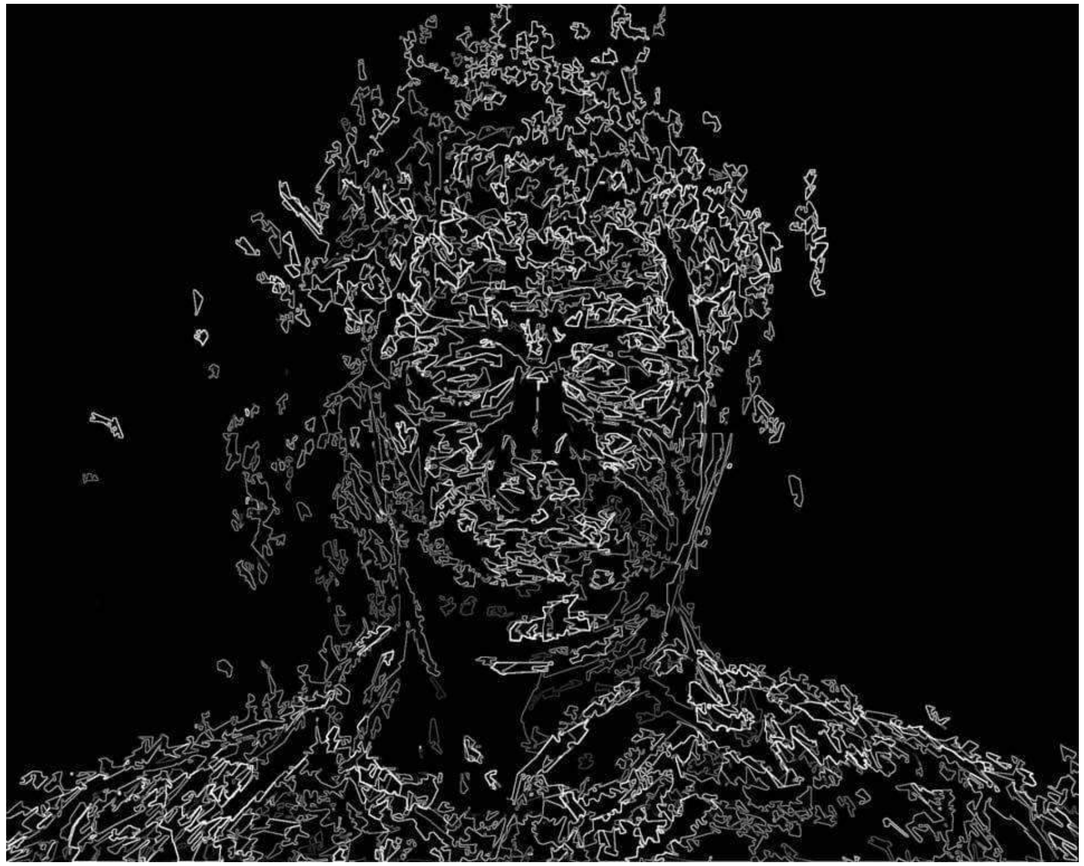

Autorretrato
Israel Alvarado
Serigrafía
80 x 60 cm
$6,000 mx

Guanajuato 118 - Roma Nte.- CDMX / +52 55 3988 4717 / contacto@aguafuertegaleria.com / www.aguafuertegaleria.com

Viva la Républica
Abraham Galicia
Óleo s/tela
120 x 80 cm
$40,000 mx



Guanajuato 118 - Roma Nte.- CDMX / +52 55 3988 4717 / contacto@aguafuertegaleria.com / www.aguafuertegaleria.com

Still alive
Raquel Ruelas “Ruse”
Acuarela, lápiz y acrílico s/papel
124 x 90 cm
$48,000 mx





Don’t touch
Raquel Ruelas “Ruse”
Acuarela, lápiz y acrílico s/papel
35 x 40 cm
$13,000 mx

Guanajuato 118 - Roma Nte.- CDMX / +52 55 3988 4717 / contacto@aguafuertegaleria.com / www.aguafuertegaleria.com

Adiós amigos
Mario Navarro Rosales
Mixta s/tela
100 x 85 cm
$32,000 mx





Y te encontré
Mario Navarro Rosales
Mixta s/tela
100 x 85 cm
$32,000 mx

Guanajuato 118 - Roma Nte.- CDMX / +52 55 3988 4717 / contacto@aguafuertegaleria.com / www.aguafuertegaleria.com

Y decidí crecer
Mario Navarro Rosales
Mixta s/tela
100 x 85 cm
$32,000 mx

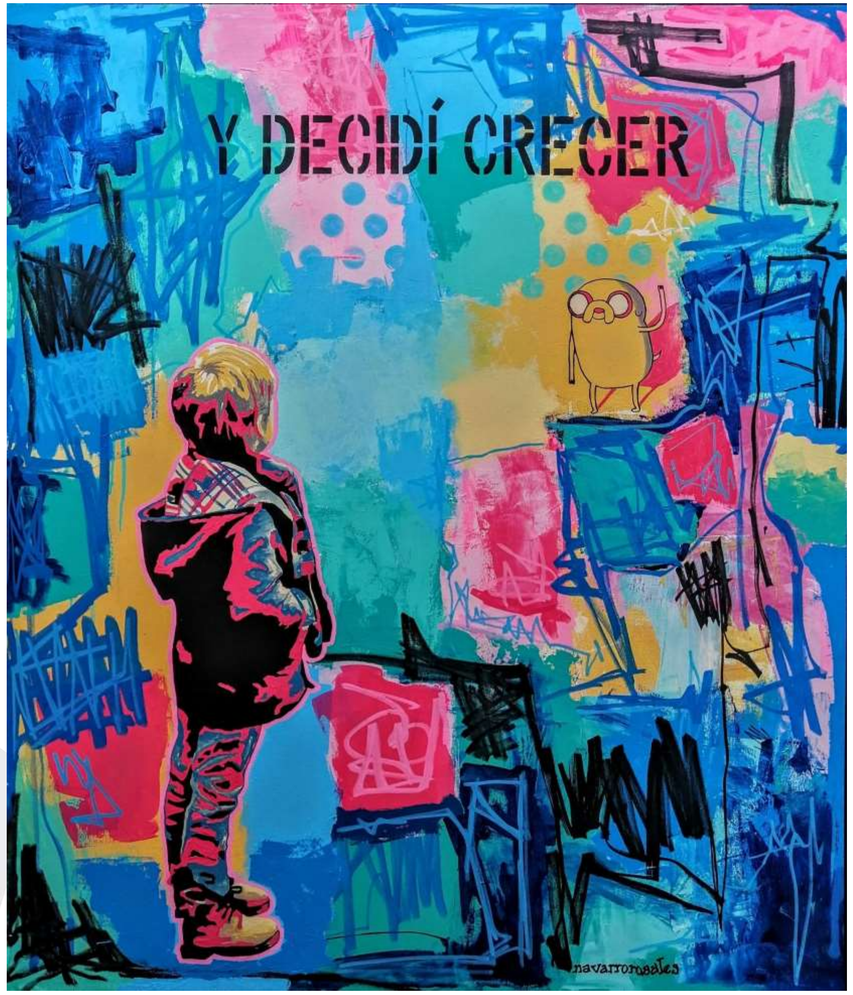



La despedida
Mario Navarro Rosales
Mixta s/tela
100 x 85 cm
$32,000 mx

Guanajuato 118 - Roma Nte.- CDMX / +52 55 3988 4717 / contacto@aguafuertegaleria.com / www.aguafuertegaleria.com

Solito
Mario Navarro Rosales
Mixta s/tela
100 x 85 cm
$32,000 mx





Valiente
Mario Navarro
Mixta s/tela
100 x 85 cm
$32,000 mx

Guanajuato 118 - Roma Nte.- CDMX / +52 55 3988 4717 / contacto@aguafuertegaleria.com / www.aguafuertegaleria.com

Raíces
Mario Navarro Rosales
Acrílico s/tela
85 x 100 cm
$32,000 mx

Katrina
Mario Navarro Rosales
Acrílico s/tela
80 x 80 cm
$30,000 mx

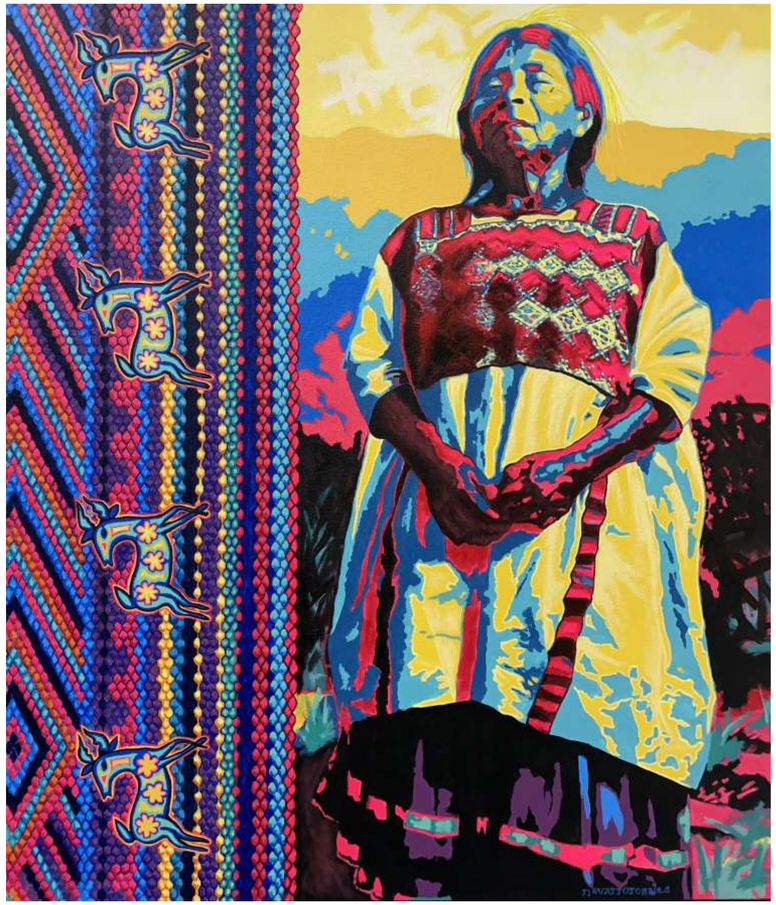



Guanajuato 118 - Roma Nte.- CDMX / +52 55 3988 4717 / contacto@aguafuertegaleria.com / www.aguafuertegaleria.com

Broken hearts
Mario Navarro Rosales
Mixta s/tela
80 x 80 cm
$30,000 mx





Landscape
Mario Navarro Rosales
Mixta s/tela
100 x 85 cm
$32,000 mx

Guanajuato 118 - Roma Nte.- CDMX / +52 55 3988 4717 / contacto@aguafuertegaleria.com / www.aguafuertegaleria.com

Pepe el oso
Mario Navarro Rosales
Bronce electro formado
14 x 29 X 13 cm
$25,000 mx





Never quit
Mario Navarro Rosales
Mixta s/tela
100 x 85 cm
$32,000 mx

Guanajuato 118 - Roma Nte.- CDMX / +52 55 3988 4717 / contacto@aguafuertegaleria.com / www.aguafuertegaleria.com

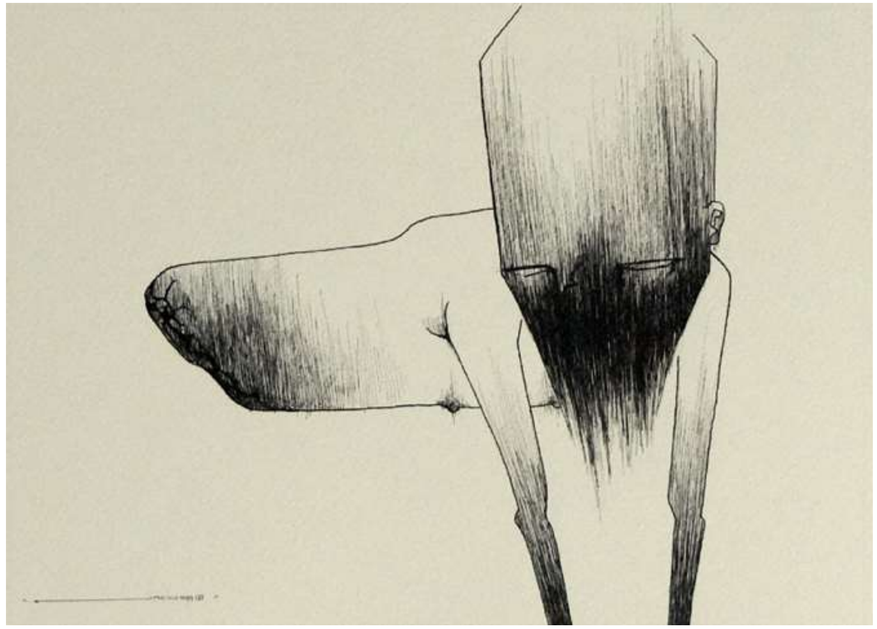

Where Am I?
Jacob Ramírez
Tinta china s/papel
24 x 31 cm
$2,800 mx



Siamese
Jacob Ramírez
Tinta china s/papel
24 x 31 cm
$2,700 mx

Guanajuato 118 - Roma Nte.- CDMX / +52 55 3988 4717 / contacto@aguafuertegaleria.com / www.aguafuertegaleria.com

Zometa (El ratoncito de los dientes)
Jacob Ramírez
Tinta china s/papel
24 x 31 cm
$2,900 mx

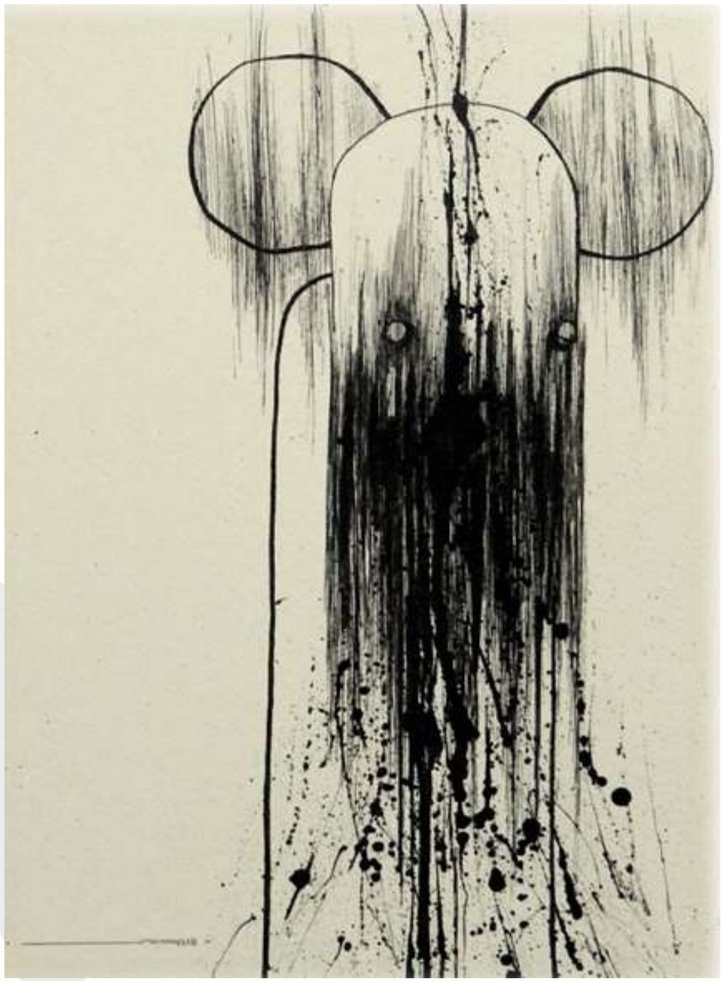



10% descuento

Expectro II
Jacob Ramírez
Tinta china s/papel
24 x 31 cm
$2,700 mx

Guanajuato 118 - Roma Nte.- CDMX / +52 55 3988 4717 / contacto@aguafuertegaleria.com / www.aguafuertegaleria.com

Pies para que los quiero si tengo alas para volar 1953

Olaco Arenas Joshua

Óleo s/mdf

60 x 80 cm

$10,000 mx





Concierto de pájaros

Olaco Arenas Joshua

Óleo s/tela

50 x 70 cm

$8,000 mx

Guanajuato 118 - Roma Nte.- CDMX / +52 55 3988 4717 / contacto@aguafuertegaleria.com / www.aguafuertegaleria.com

Ángel exterminador
José Manuel Sánchez
Mixta s/papel
30 x 40 cm
$8,000 mx



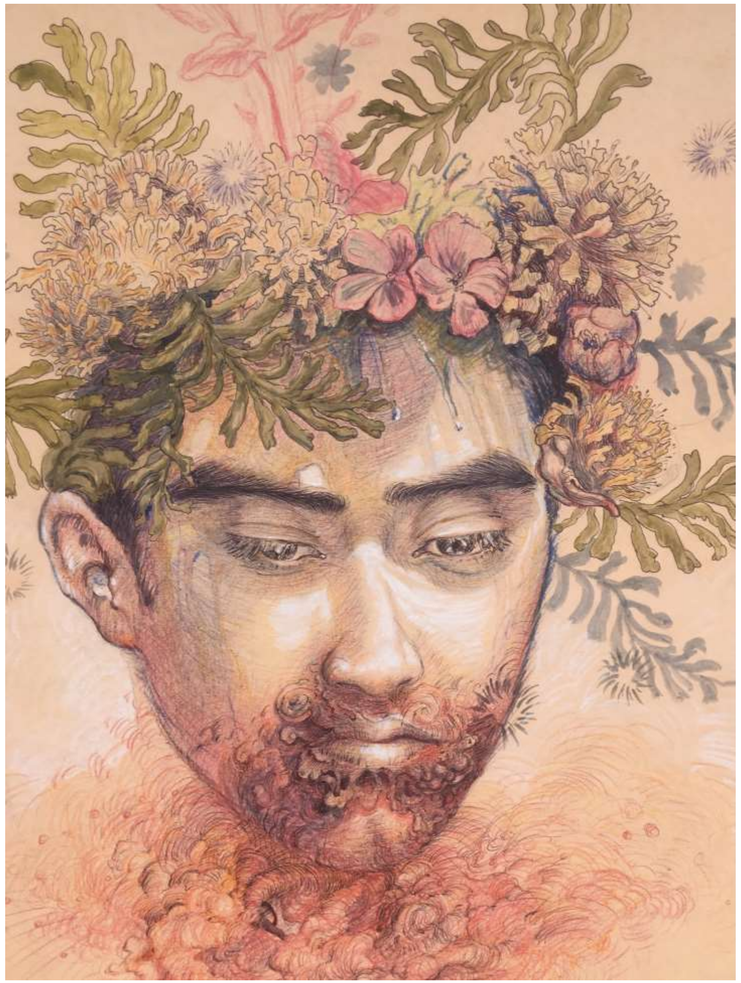

Exceso de pensar, exceso de hablar
José Manuel Sánchez
Mixta s/papel
30 x 40 cm
$8,000 mx

Guanajuato 118 - Roma Nte.- CDMX / +52 55 3988 4717 / contacto@aguafuertegaleria.com / www.aguafuertegaleria.com

Polvo eres y en polvo te convertirás
Uli Solner
Polvo de mármol, pasta y métele
170 x 38 x 25 cm c/u
$19,600 mx c/u



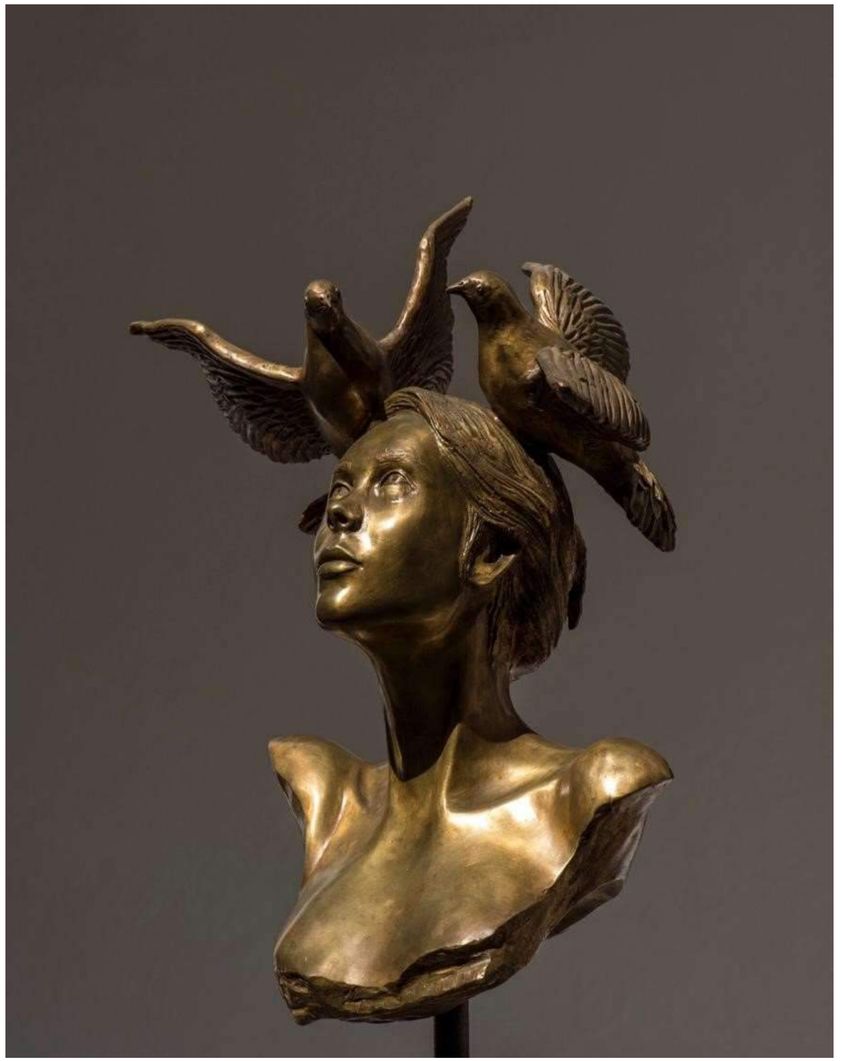

Pájaros en la cabeza
Uli Solner
Bronce
174 x 53 x 40 cm
$68,000 mx

Guanajuato 118 - Roma Nte.- CDMX / +52 55 3988 4717 / contacto@aguafuertegaleria.com / www.aguafuertegaleria.com

Amastómosis (Serie Osteolitos)

Daniel Bravo

Inclusión de medios mixtos en resina epóxica c/ iluminación

55 x 65 cm

$18,500 mx



Guanajuato 118 - Roma Nte.- CDMX / +52 55 3988 4717 / contacto@aguafuertegaleria.com / www.aguafuertegaleria.com

Rosas
Armando Ahuatzi
Acrílico s/tela
80 x 100 cm
$90,000 mx



Guanajuato 118 - Roma Nte.- CDMX / +52 55 3988 4717 / contacto@aguafuertegaleria.com / www.aguafuertegaleria.com

Sin título
Macotela
Serigrafía
77 x 59 cm
$6,500 mx



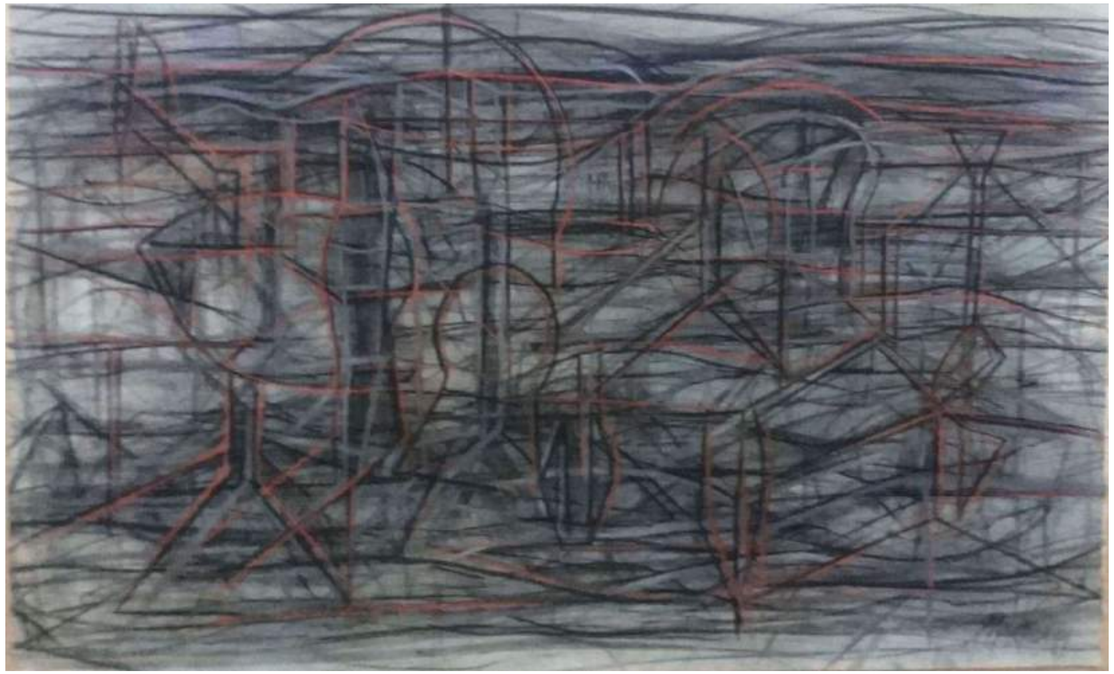

Sin título (gris)
Macotela
Pastel s/papel
54 x 87 cm
$33,000 mx

20% descuento

Guanajuato 118 - Roma Nte.- CDMX / +52 55 3988 4717 / contacto@aguafuertegaleria.com / www.aguafuertegaleria.com

Vaquita marina
Macotela
Grabado
134 x 87 cm
$23,000 mx

20% descuento

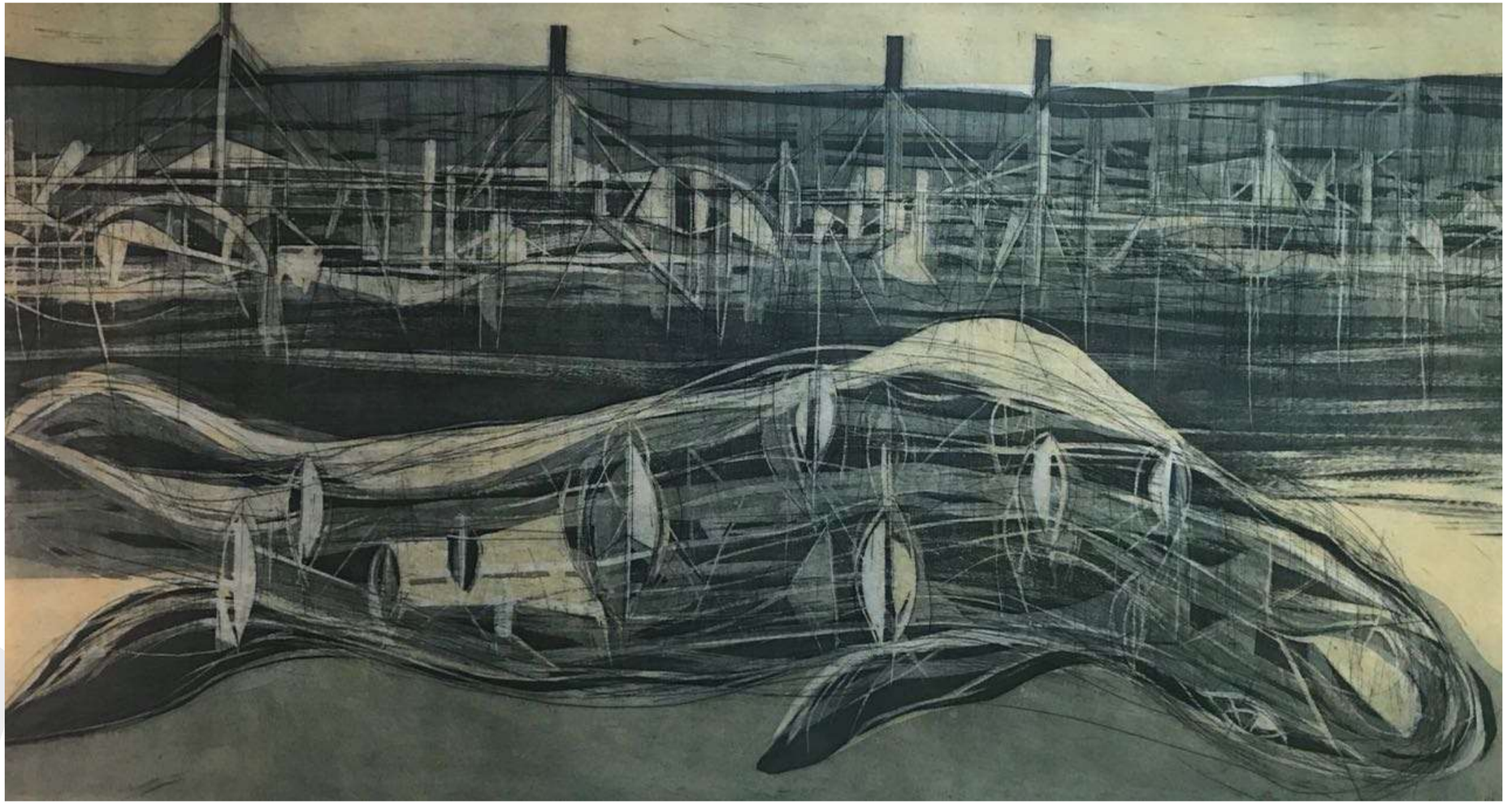

Guanajuato 118 - Roma Nte.- CDMX / +52 55 3988 4717 / contacto@aguafuertegaleria.com / www.aguafuertegaleria.com





Sin título
Macotela
Grabado
76 x 60 cm
$16,500 mx

20% descuento

Sin título
Macotela
Grabado
76 x 60 cm
$16,500 mx

Guanajuato 118 - Roma Nte.- CDMX / +52 55 3988 4717 / contacto@aguafuertegaleria.com / www.aguafuertegaleria.com

20% descuento



Toño
Dr. Alderete
Serigrafía
50 x 65 cm
$3,500 mx

Guanajuato 118 - Roma Nte.- CDMX / +52 55 3988 4717 / contacto@aguafuertegaleria.com / www.aguafuertegaleria.com

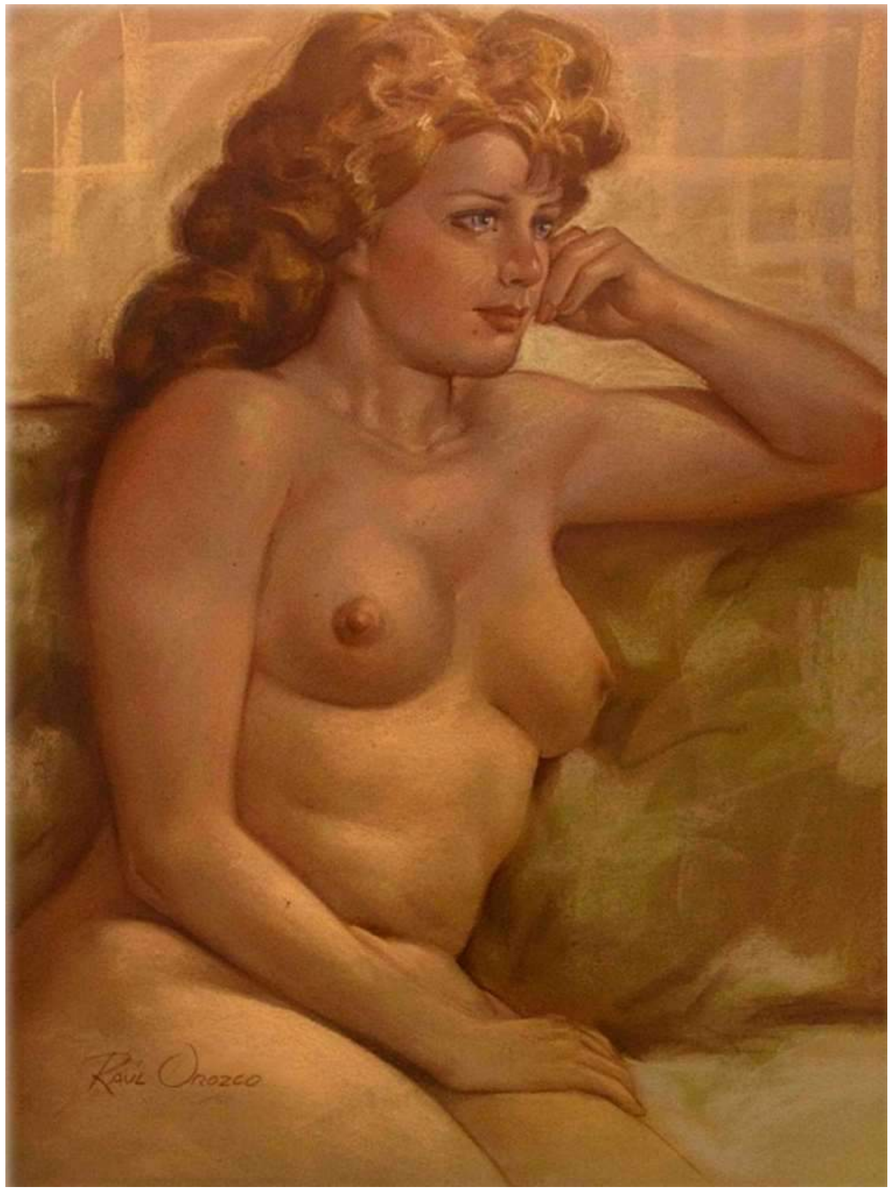

Desnudo
Raúl Orozco
Pastel
48.5 x 68.5 cm
$18,000 mx

40% descuento

Guanajuato 118 - Roma Nte.- CDMX / +52 55 3988 4717 / contacto@aguafuertegaleria.com / www.aguafuertegaleria.com

Amazona con alcatráz

Pablo Mendoza

Mixta sobre tela

120 x 100 cm

$45,000 mx



Guanajuato 118 - Roma Nte.- CDMX / +52 55 3988 4717 / contacto@aguafuertegaleria.com / www.aguafuertegaleria.com





MSDPPEMM
Kahlil Mendoza
Mixta sobre lienzo
125 x 85 x 2.5 cm
$20,000 mx

Guanajuato 118 - Roma Nte.- CDMX / +52 55 3988 4717 / contacto@aguafuertegaleria.com / www.aguafuertegaleria.com





DAHA03
Kahlil Mendoza
Mixta sobre lienzo
50 x 40 x 2.5 cm
$7,800 mx

DAHA05
Kahlil Mendoza
Mixta sobre lienzo
60 x 50 x 2.5 cm
$9,500 mx

Guanajuato 118 - Roma Nte.- CDMX / +52 55 3988 4717 / contacto@aguafuertegaleria.com / www.aguafuertegaleria.com

Sin título
Oscar Camilo de las Flores
Grabado
64 x 90 cm
$9,500 mx

20% descuento





Sin título
Oscar Camilo de las Flores
Grabado
38 x 112 cm
$12,000 mx

Guanajuato 118 - Roma Nte.- CDMX / +52 55 3988 4717 / contacto@aguafuertegaleria.com / www.aguafuertegaleria.com

Pareja
Byron Gálvez
Serigrafía
40 x 60 cm
$15,000 mx

Sin título
Byron Gálvez
Serigrafía
56 x 77 cm
$25,000 mx



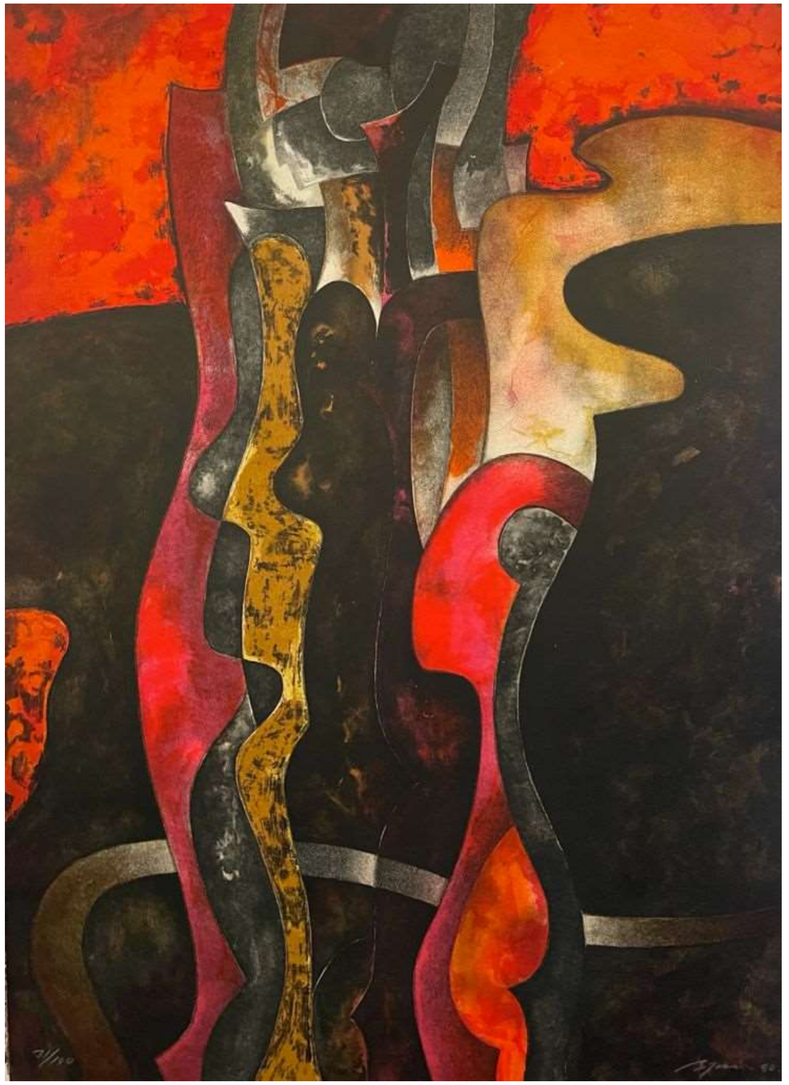

Guanajuato 118 - Roma Nte.- CDMX / +52 55 3988 4717 / contacto@aguafuertegaleria.com / www.aguafuertegaleria.com

Cara de pizza
Mario Flores
Acrílico s/Mdf
60 x 40 cm
$10,000 mx





Mono espacial
Mario Flores
Óleo s/Mdf
40 x 50 cm
$9,500 mx

Guanajuato 118 - Roma Nte.- CDMX / +52 55 3988 4717 / contacto@aguafuertegaleria.com / www.aguafuertegaleria.com

40% descuento

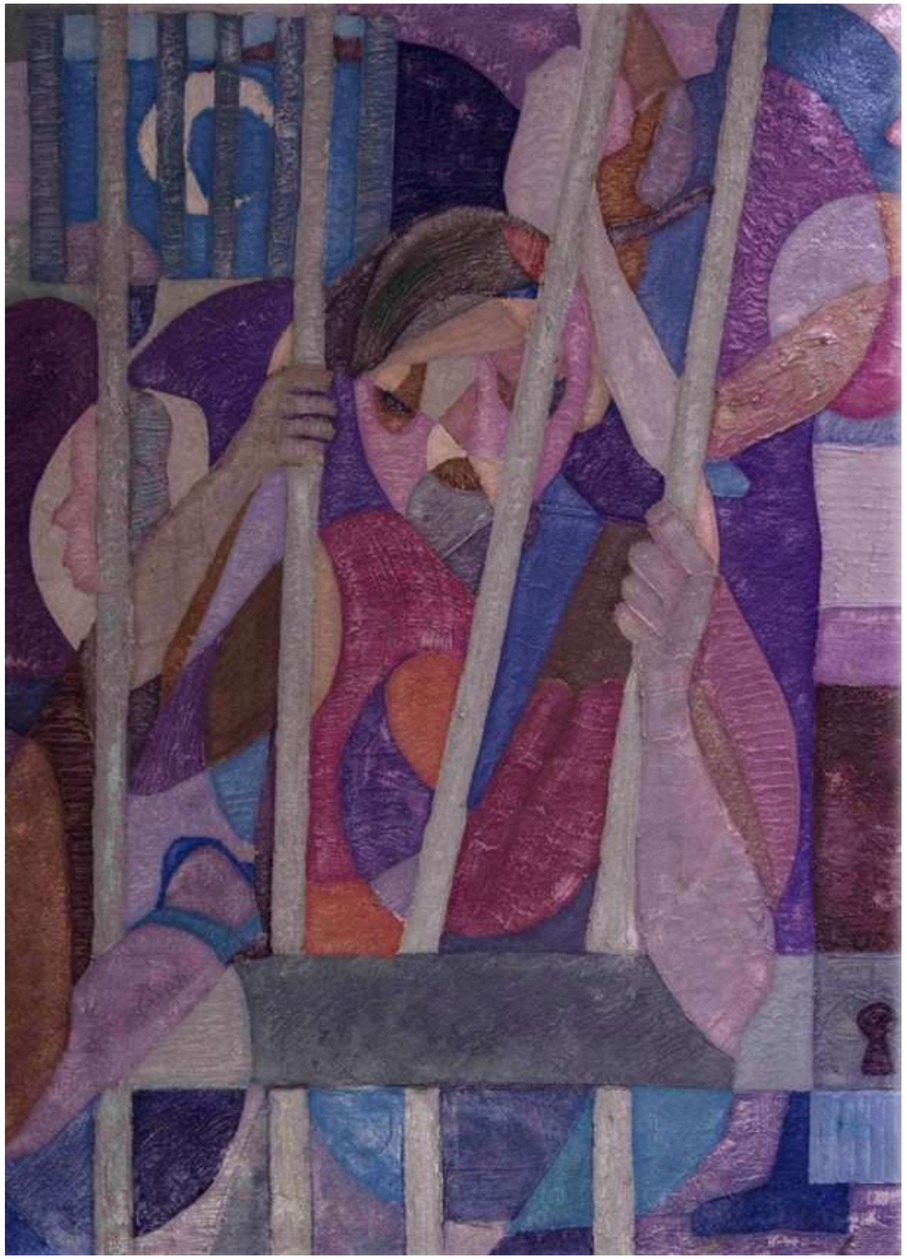

Anonimus
Julio Carrasco Bretón
Óleo s/tela
65 x 45 cm
$12,000 mx

Guanajuato 118 - Roma Nte.- CDMX / +52 55 3988 4717 / contacto@aguafuertegaleria.com / www.aguafuertegaleria.com

Atardecer
Juan Sacristán
Acrílico s/tela
80 x 80 cm
$16,000 mx



Guanajuato 118 - Roma Nte.- CDMX / +52 55 3988 4717 / contacto@aguafuertegaleria.com / www.aguafuertegaleria.com

Sobreprotección
Eduardo Leyva (Cuba)
Colagrafía
106 x 64 cm
$11,000 mx

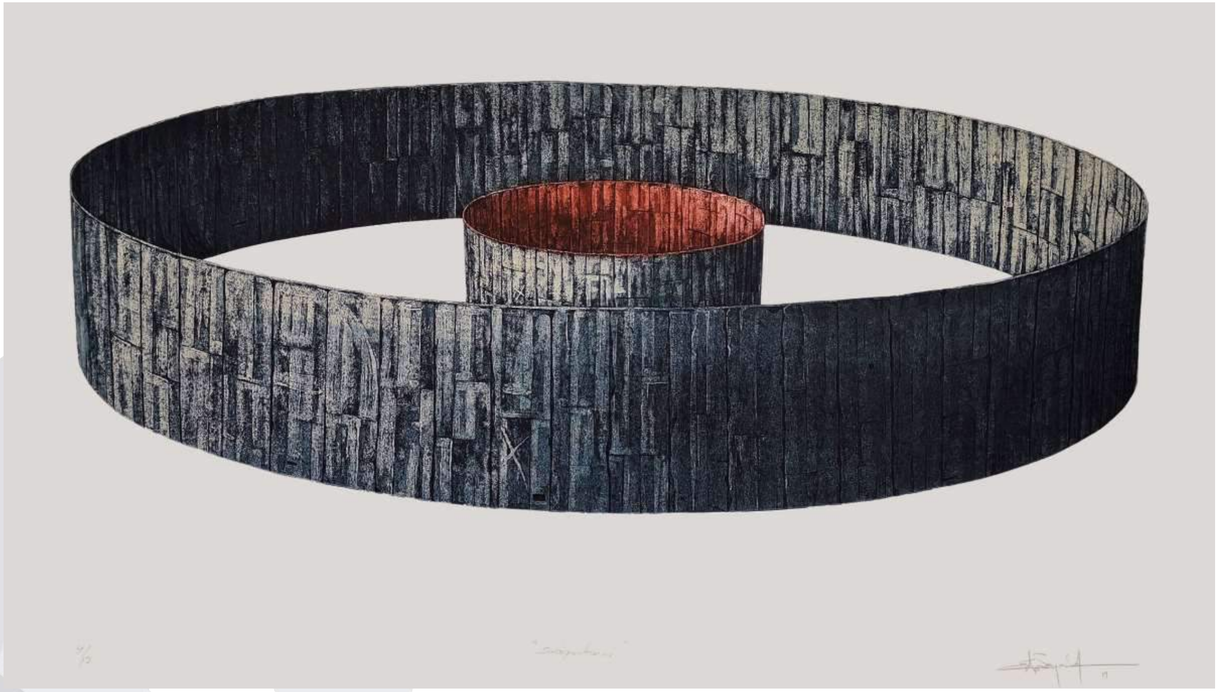

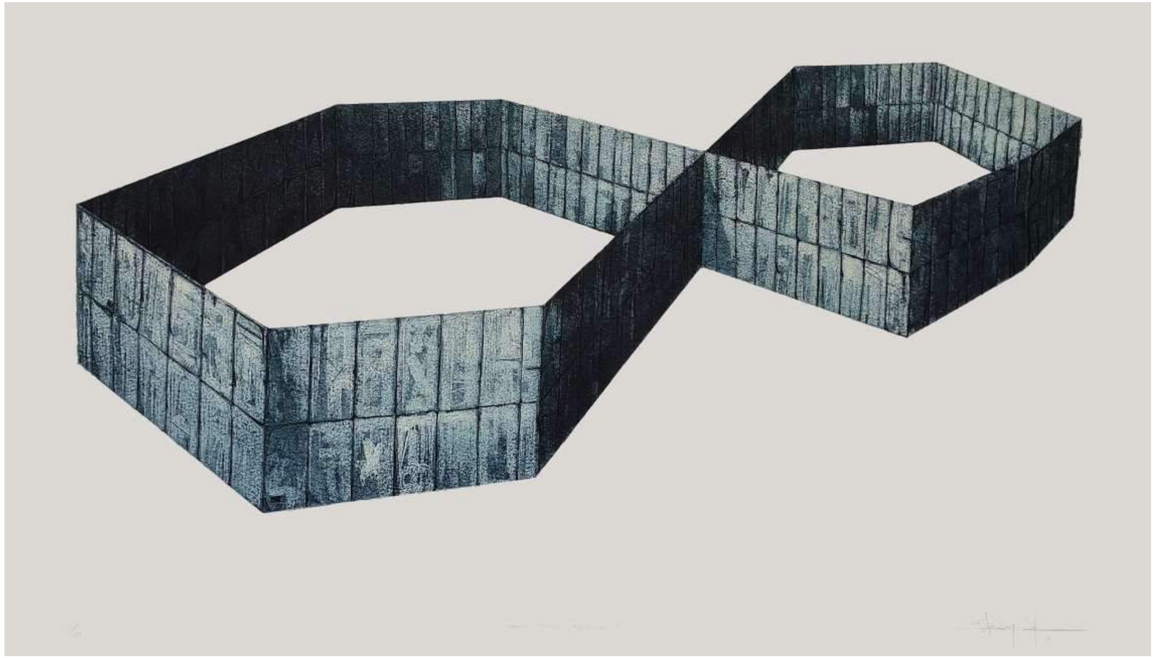

Sobreprotección
Eduardo Leyva (Cuba)
Colagrafía
106 x 64 cm
$11,000 mx

Guanajuato 118 - Roma Nte.- CDMX / +52 55 3988 4717 / contacto@aguafuertegaleria.com / www.aguafuertegaleria.com

Segregación
Eduardo Leyva (Cuba)
Dibujo
102 x 72.5 cm
$21,000 mx

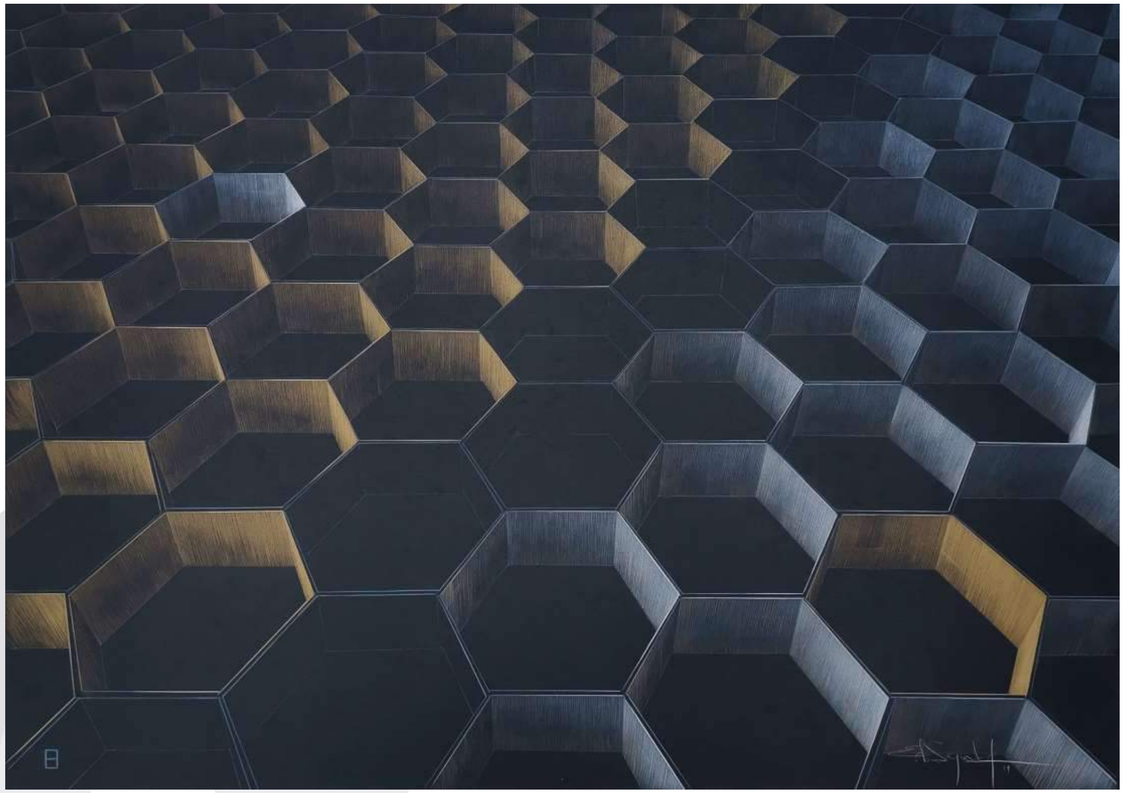



Desvelo
Eduardo Leyva (Cuba)
Grabado
60 x 45 cm
$12,800 mx

Guanajuato 118 - Roma Nte.- CDMX / +52 55 3988 4717 / contacto@aguafuertegaleria.com / www.aguafuertegaleria.com

La nueva normalidad
Tezca Medina
Óleo s/panel
27 x 39 cm
$15,000 mx



Guanajuato 118 - Roma Nte.- CDMX / +52 55 3988 4717 / contacto@aguafuertegaleria.com / www.aguafuertegaleria.com

Sin título

Robert Smith

Fotografía intervenida con textiles y hoja de plata

69 x 55 cm

$7,100 mx

Deep diver

Robert Smith

Mixta

26 x 28 cm

$4,500 mx





Guanajuato 118 - Roma Nte.- CDMX / +52 55 3988 4717 / contacto@aguafuertegaleria.com / www.aguafuertegaleria.com

Reunión
Elsa Muñoz
Bronce, pieza única
19 x 10 x 31 cm
$14,000 mx



Guanajuato 118 - Roma Nte.- CDMX / +52 55 3988 4717 / contacto@aguafuertegaleria.com / www.aguafuertegaleria.com

Sin título
Gustavo Monroy
Grabado
35 x 43 cm
$3,000 mx

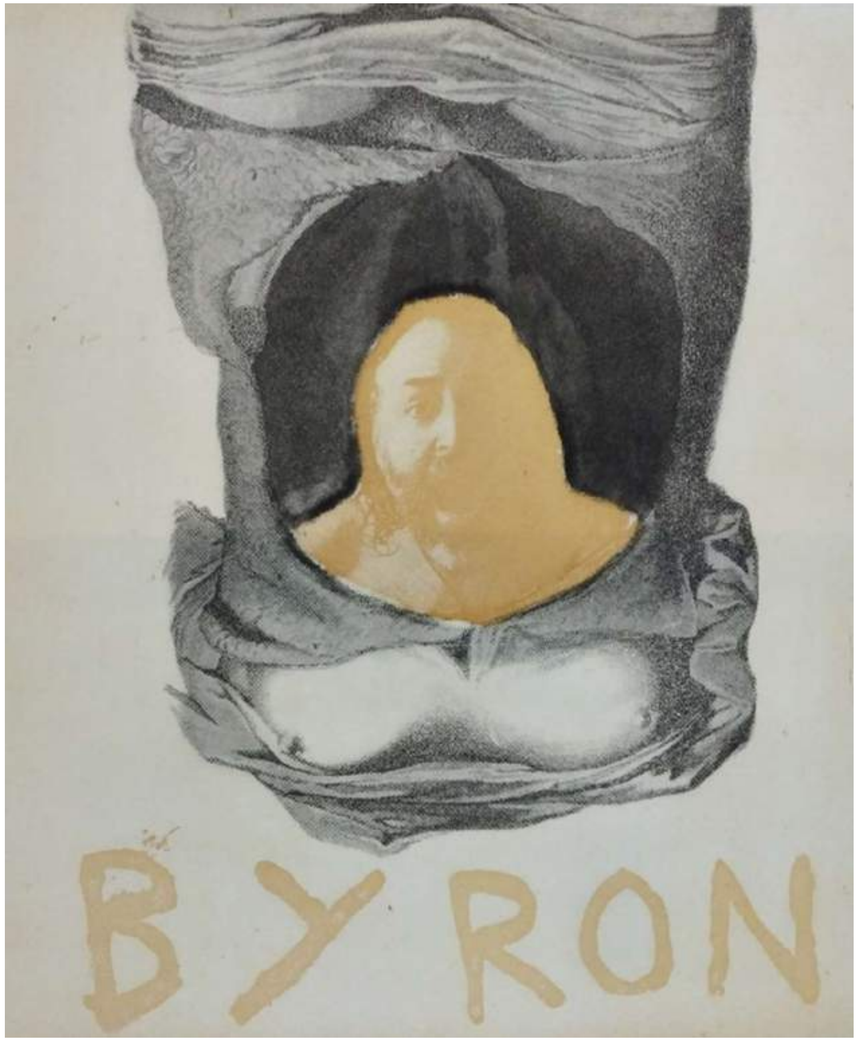

Guanajuato 118 - Roma Nte.- CDMX / +52 55 3988 4717 / contacto@aguafuertegaleria.com / www.aguafuertegaleria.com



What happend? I think... I think I stepped in it

Rodrigo Cacho

Acríilco y pigmentos sobre madera

118 x 130 cm

2,260 USD

Guanajuato 118 - Roma Nte.- CDMX / +52 55 3988 4717 / contacto@aguafuertegaleria.com / www.aguafuertegaleria.com

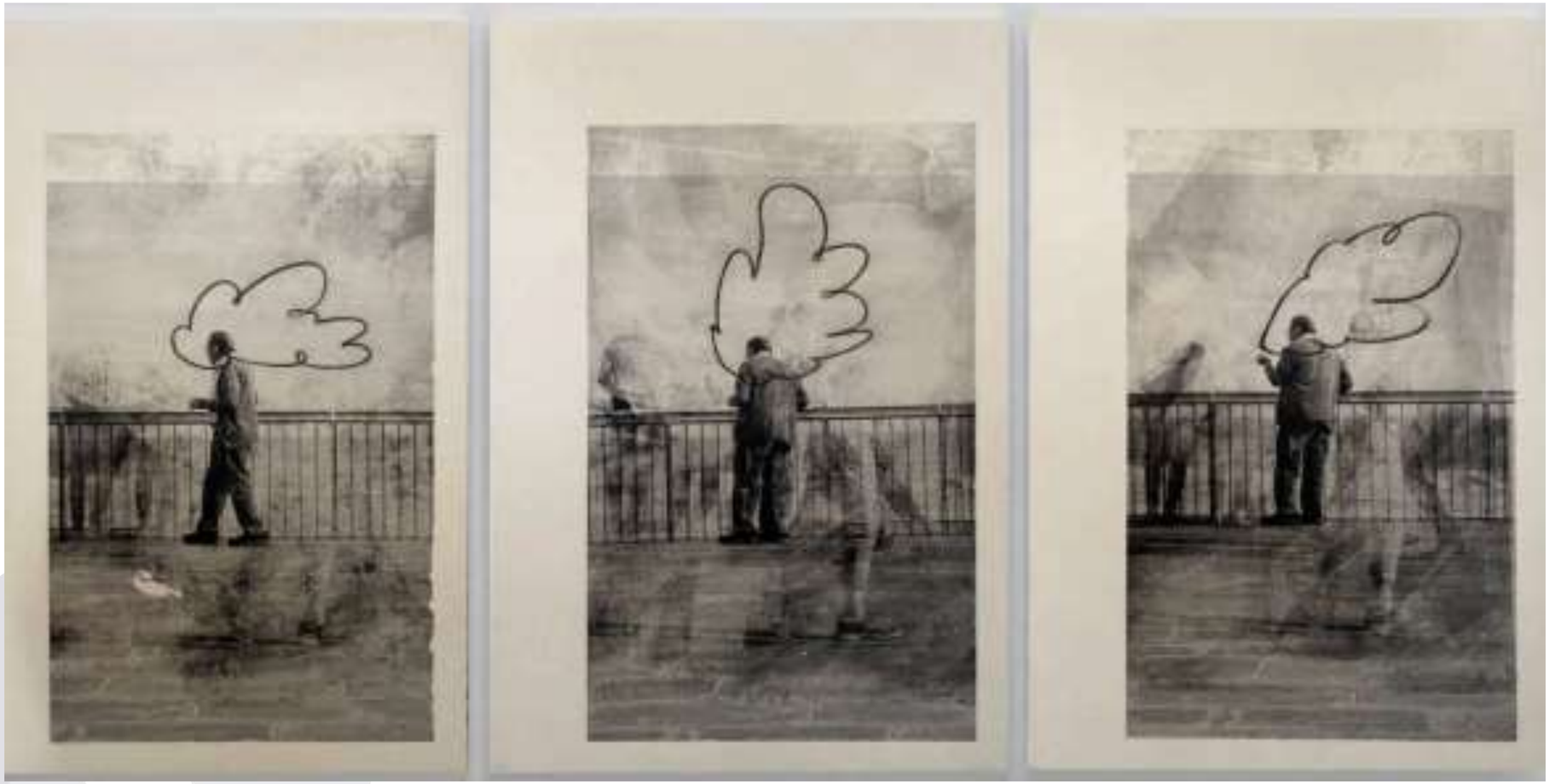

Step by step guide to financial freedonm

Rodrigo Cacho

Acrílico, carbón y pigmentos sobre tela

118 x 130 cm

2,260 usd

Guanajuato 118 - Roma Nte.- CDMX / +52 55 3988 4717 / contacto@aguafuertegaleria.com / www.aguafuertegaleria.com

El baño de las ensoñaciones
José Manuel Contreras “Semané”
Piedra volcánica, arcilla y cera de abeja
20 x 48 x 23 cm
$35,000 mx





Ruido blanco
José Manuel Contreras “Semané”
Compuesto sintético y cera microcristalina
30.4 x 40 x 12.5 cm
$75,000 mx

Guanajuato 118 - Roma Nte.- CDMX / +52 55 3988 4717 / contacto@aguafuertegaleria.com / www.aguafuertegaleria.com











Broma cruel
Ricardo Rivher
Acrílico y cráneo
25 x 13 x 15 cm
$20,000 mx

Guanajuato 118 - Roma Nte.- CDMX / +52 55 3988 4717 / contacto@aguafuertegaleria.com / www.aguafuertegaleria.com

Ecos del pecado
Ricardo Rivher
Papel y tinta
100 x 100 cm
$24,000 mx





Sin título
Hermenegildo Sosa
Óleo sobre tela
140 x 120 cm
$55,000 mx

Guanajuato 118 - Roma Nte.- CDMX / +52 55 3988 4717 / contacto@aguafuertegaleria.com / www.aguafuertegaleria.com

Recuerdo
Hugo Alejandro Vega
Óleo s/madera
50 x 50 cm
$16,000 mx





Alberca
Hugo Alejandro Vega
Óleo s/madera
50 x 50 cm
$11,000 mx

Guanajuato 118 - Roma Nte.- CDMX / +52 55 3988 4717 / contacto@aguafuertegaleria.com / www.aguafuertegaleria.com

Caballos
Icaza (1924)
Óleo sobre tela
95 x 60 cm
Consultar precio con galería





Sin título
Icaza
1914
Óleo s/cartón
13 x 20 cm
Consultar precio con galería

Guanajuato 118 - Roma Nte.- CDMX / +52 55 3988 4717 / contacto@aguafuertegaleria.com / www.aguafuertegaleria.com



20% descuento



Mujer de hinojos y hombre clamando
Clemente Orozco
Serigrafía firma a la plancha
3/160
25 x 30 cm
$5,000 mx
Vendido

Manos recibiendo agua
Clemente Orozco
Serigrafía firma a la plancha
4/20
25 x 30 cm
$10,000 mx

Guanajuato 118 - Roma Nte.- CDMX / +52 55 3988 4717 / contacto@aguafuertegaleria.com / www.aguafuertegaleria.com

El soldado
Clemente Orozco
Serigrafía firma a la plancha
3/15
50 x 33 cm
$20,000 mx



20% descuento

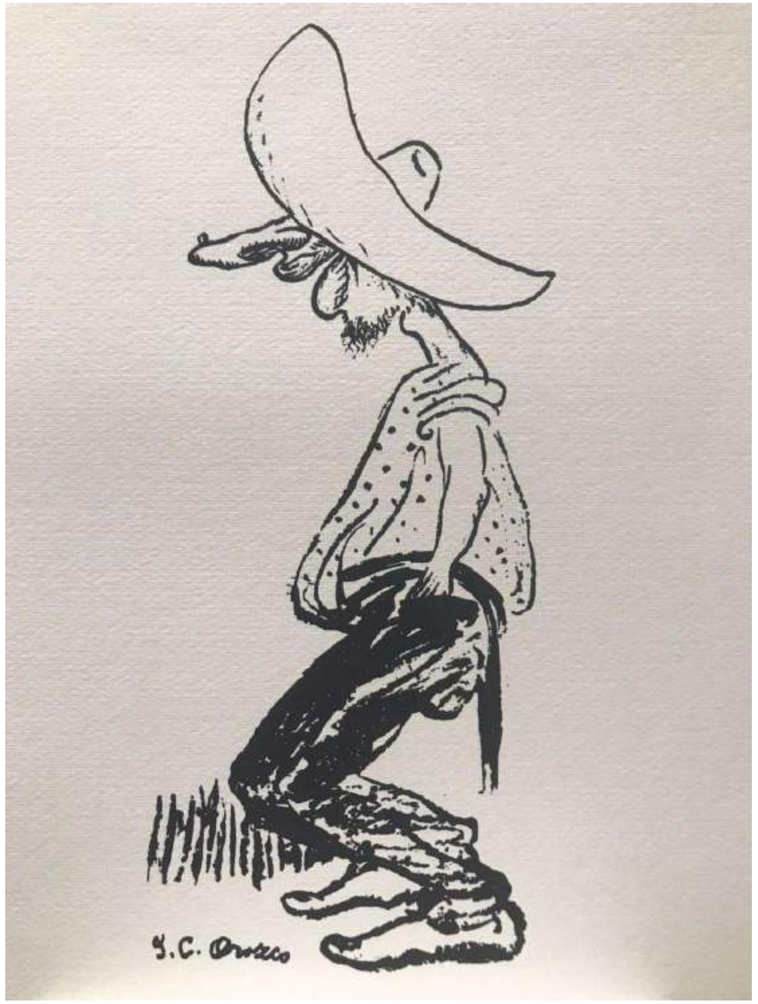

El pretendiente de Amparo
Clemente Orozco
Serigrafía firma a la plancha
12/150
25 x 30 cm
$5,000 mx

Guanajuato 118 - Roma Nte.- CDMX / +52 55 3988 4717 / contacto@aguafuertegaleria.com / www.aguafuertegaleria.com

Rafael Coronel

Offset firma en plancha

64 x 48 cm

$8,500 mx c/u

20% descuento
















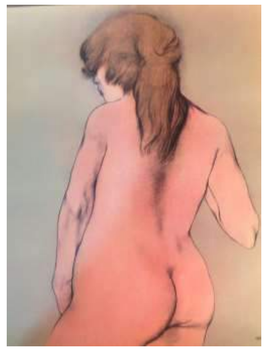



Guanajuato 118 - Roma Nte.- CDMX / +52 55 3988 4717 / contacto@aguafuertegaleria.com / www.aguafuertegaleria.com

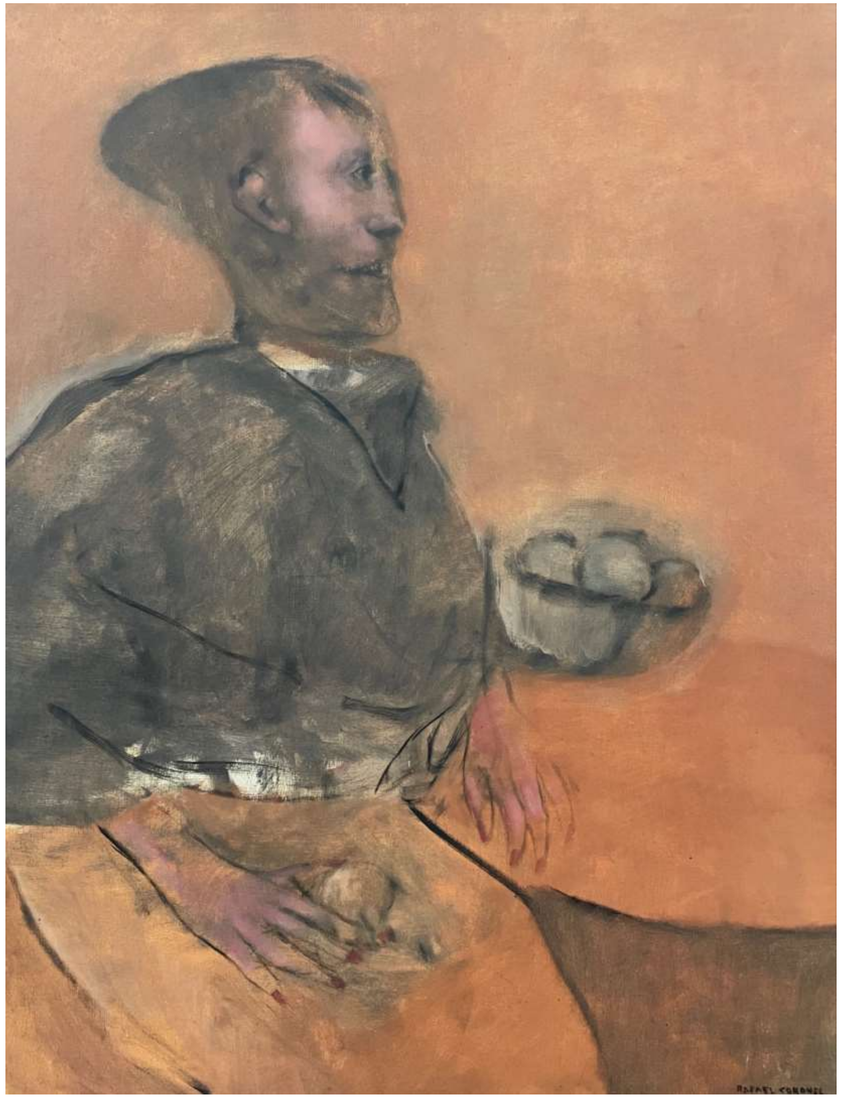

Esperando a Toulouse
Rafael Coronel
Óleo s/tela
Catalogado
115 x 90 cm
1967
Consultar precio con galería

Guanajuato 118 - Roma Nte.- CDMX / +52 55 3988 4717 / contacto@aguafuertegaleria.com / www.aguafuertegaleria.com



Gicleé
Rafael Coronel
63 X 174 cm
$110,000 mx c/u



Guanajuato 118 - Roma Nte.- CDMX / +52 55 3988 4717 / contacto@aguafuertegaleria.com / www.aguafuertegaleria.com











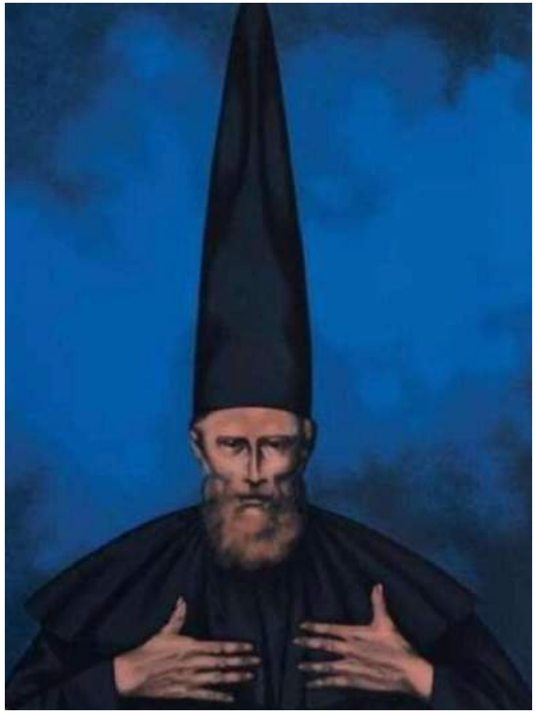





Obra gráfica
Rafael Coronel
Consultar medidas y precio

Guanajuato 118 - Roma Nte.- CDMX / +52 55 3988 4717 / contacto@aguafuertegaleria.com / www.aguafuertegaleria.com







Obra gráfica
Rafael Coronel
Consultar medidas y precio

















Guanajuato 118 - Roma Nte.- CDMX / +52 55 3988 4717 / contacto@aguafuertegaleria.com / www.aguafuertegaleria.com

Horizonte
Rafael Coronel
Bronce
82 x 27.5 x 23 cm
Consultar precio con galería





Moro
Rafael Coronel
Bronce
53 x 32 x 31.5 cm
Consultar precio con galería

Guanajuato 118 - Roma Nte.- CDMX / +52 55 3988 4717 / contacto@aguafuertegaleria.com / www.aguafuertegaleria.com

La máscara
Rafael Coronel
Bronce
76.5 x 33 x 29.7 cm
Consultar precio con galería





Tu máscara
Rafael Coronel
Bronce
86.5 x 53 x 28 cm
Consultar precio con galería

Guanajuato 118 - Roma Nte.- CDMX / +52 55 3988 4717 / contacto@aguafuertegaleria.com / www.aguafuertegaleria.com

Gallo
Rafael Coronel
Bronce
52 x 43 x 24 cm
Consultar precio con galería



Reposó
Rafael Coronel
Bronce
62.5 x 42.3 x 22.6 cm
Consultar precio con galería



Guanajuato 118 - Roma Nte.- CDMX / +52 55 3988 4717 / contacto@aguafuertegaleria.com / www.aguafuertegaleria.com

Caminos infinitos
Fulgencio Lazo
Acrílico s/tela
110 x 110 cm
$73,000 mx





Círculo de la esperanza
Fulgencio Lazo
Acrílico s/tela
80 x 100 cm
$55,000 mx

Guanajuato 118 - Roma Nte.- CDMX / +52 55 3988 4717 / contacto@aguafuertegaleria.com / www.aguafuertegaleria.com

2021

VAL´QUIRICO - CDMX - TEQUISQUIAPAN

CATÁLOGO DE OBRA

BIOGRAFÍAS

ARTE PARA TODOS

OBRA /CURADURÍA / ASESORÍA

GALERÍA+ARTE INCLUSIVO

PLATAFORMA PARA ARTISTAS EMERGENTES

Guanajuato 118 - Roma Nte.- CDMX / +52 55 3988 4717 / contacto@aguafuertegaleria.com / www.aguafuertegaleria.com

Alamilla

Miguel Ángel Alamilla (1955). Pintor y escultor guatemalteco, naturalizado mexicano. Egresado de la Escuela de Pintura, Escultura y Grabado "La Esmeralda" del Instituto Nacional de Bellas Artes, formó parte del muralismo mexicano, pero desde una perspectiva abstracta y geométrica, a diferencia del estilo narrativo y figurativo de los grandes maestros de dicha corriente, integrando arte plástico dentro de la arquitectura en una fusión permanente entre los cánones occidentales del arte y elementos del arte mesoamericano. Su vida creativa se desarrolló entre Guatemala y México. Es miembro del Sistema Nacional de Creadores desde 1993.

Alvarado, Israel

Israel Alvarado Torres (1974). Ha expuesto en más de 50 exposiciones colectivas e individuales en países como México, España, Polonia, Israel, USA, y Argentina, sus obras ha sido publicadas en distintos medios. Tiene un libro de cuentos, sus relatos se han publicado en diversos libros y revistas.

Andriacci, Fernando

Oaxaca (1972). Fundador del Taller de Artes Plásticas Municipales y Pintura Monumental Rodolfo Nieto, lo cual lo impulso para definir su estilo y su trayectoria como pintor. En su obra predominan figuras animales y vegetales, ricamente ataviadas con otras más pequeñas y con diseños que se insertan en lo decorativo. Las representaciones zoomorfas se convierten en un bestiario propio que recrea la dimensión de lo fantástico.Uno de los artistas mexicanos con gran auge en la actualidad, cuenta con numerosas exposiciones, individuales y colectivas, en museos y galerías de México, Nueva York y Hamburgo.

Anguiano Valadez, José Raúl

José Raúl Anguiano Valadez (Guadalajara, 26 de febrero de 1915 - Ciudad de México, 13 de enero de 2006). Pintor, muralista y grabador, fundador en 1938 del Taller de Gráfica Popular al lado de Leopoldo Méndez, Alfredo Zalce, Pablo O'Higgins y Fernando Castro Pacheco. En 1941 fue a los Estados Unidos donde estudió y enseñó pintura. Si de Picasso se inspiró para la temática del circo, la suya no fue una visión de *joie de vivre*, sino la de un endeble equilibrio entre la ficción y la realidad, lindando entonces con los postulados del surrealismo. Fue fundador del Salón de la Plástica Mexicana. Perteneció a la segunda generación de muralistas, integrada por Jorge González Camarena, Federico Cantú Garza, Guillén, Juan O'Gorman y Luis Vizuet, entre otros. Formó parte de la primera expedición a Bonampak. Maestro de artistas plásticos como Vicente Rojo, Ignacio Barrios, José Hernández Delgadillo, Fanny Rabel, Susana Noriega y Enrique Echeverría, entre otros.

Arévalo, Javier

Javier Arévalo (29 abril 1937 al 12 febrero 2020) fue un artista mexicano contemporáneo cuyo trabajo fue objeto de numerosas exposiciones en todo el mundo, incluso en Europa, América Latina, Estados Unidos, México y Japón. Su influencia fue mayor en la Ciudad de México y Guadalajara, Jalisco. También enseñó Arte en el Palacio de Bellas Artes de la Ciudad de México.

Artemio

Artista mexicano que ha protagonizado en la escena del arte contemporáneo desde los años 90 en México. Su obra incluye diversas disciplinas como video, performance, acción, instalación, escultura, entre otras. Fue miembro del H. Comité de Reivindicación Humana y director de La Panadería. Ha expuesto individual y colectivamente en México y el extranjero, en espacios como Charro Negro, Guadalajara; Museo Carrillo Gil, México, D.F; T1 Torino Triennale Trimusei, Wattis Institute for Contemporary Arts. San Francisco; KHOJ, Nueva Delhi, India; Hayward Gallery, Londres; CCA, Moscu, Rusia; SAPS, México DF; La bienal de la Habana, y varios más. Su obra forma parte de colecciones como Jumex, MUSAC, COPPEL, ARTIUM, FRANCIS FORD COPOLA, entre otras.

Bastarrachea, Adrián

Adrián Bastarrachea (1990) Yucatán, México. Graduado de la Universidad Mesoamericana de San Agustín en la carrera de Diseño y Comunicación Visual. En 2010 se unió a la Asociación Yucateca de Grabado y Litografía A.C. donde empezó su formación como grabador y litógrafo, asesorado por Salvador Baeza. Ha participando en exposiciones colectivas en diversos espacios de la república como el Museo Nacional de la Estampa, El Antiguo Colegio Jesuita así como también en proyectos de difusión de la gráfica digital. Desde 2016 ha expuesto de forma individual en Yucatán, sobresalen técnicas como litografía, grafica digital, huecograbado y trabajo en papel.

Benetta, Francesca Dalla

Francesca Dalla Benetta, escultora italiana radicada en México. Su trayectoria artística comienza con los estudios en la Academia de Bellas Artes de Brera, Milán (1999-2003). El interés de Francesca se centra en el tema de la hibridación y la contaminación, explora la dimensión de la escultura y el FX en la industria del cine, se dedica al maquillaje especial, la transformación de los cuerpos y la deformación, con la aspiración de crear un mundo donde la realidad y el sueño se fusionen. Francesca es invitada a trabajar en la película de Mel Gibson, Apocalypto, filmada en México donde decide quedarse. En el 2009 sale del mundo del cine y abraza la escultura y otros medios. A través de cuerpos inusuales, extraños y surrealistas, su trabajo se enfoca en los temas de transformación, identidad, sentido de pertenencia, la conexión entre el ser humano, el cosmos y lo divino. Su forma de trabajar es una invitación a reevaluar el concepto de belleza y valores en general, alejándonos de los estereotipos, sugiriendo diferentes reflexiones y sentimientos, y la posibilidad de poner en discusión las creencias .

Caballero, Rocío

Rocio Caballero nació el 1 de junio de 1964, es una pintora figurativa mexicana, cuyas obras a menudo representan mundos míticos y se destacan por su uso del simbolismo. Su obra ha sido expuesta individual y colectivamente en México, Estados Unidos, Sudamérica y Europa y se puede encontrar en colecciones como la del Museo Nacional de Arte Mexicano. Su trabajo ha sido reconocido con membresía en el Salón de la Plástica Mexicana. Su trabajo es figurativo y evoca nostalgia y erotismo, creando mundos míticos, a menudo con efecto etéreo y onírico con simbolismo, generalmente relacionado con el mundo moderno. Los elementos recurrentes en su trabajo incluyen bailarines, esculturas, personas interactuando, juguetes, adultos en traje, corazones incorpóreos, rostros arrogantes, máscaras de animales.

Calvillo, Marcelo

Marcelo Calvillo Ayala nació en la Ciudad de México el 16 de Enero de 1959. Se dedica a la pintura, el dibujo y el diseño desde el año de 1981. De 1977 a 1981 cursa la carrera de Comunicación Gráfica en la Escuela Nacional de Artes Plásticas de la UNAM. Simultáneamente practica la litografía en el taller del Maestro Javier Iñiguez y el grabado con el maestro Rafael Zepeda. Cuenta con múltiples exposiciones individuales y colectivas. Actualmente es becario de la Maestría en pintura por la Facultad de Artes y Diseño de la Universidad Autónoma de México. Realizando la investigación-producción Disertaciones Marinas, el mar como medio crítico.Trabaja con la pintura y en ella se ve reflejada la crítica al sistema político y también un mundo onírico, de fantasía y simbólico. Elementos como la escafandra, las cámaras de vigilancia y el mundo marítimo son recurrentes y adquieren nuevos significados en sus piezas.

Guanajuato 118 - Roma Nte.- CDMX / +52 55 3988 4717 / contacto@aguafuertegaleria.com / www.aguafuertegaleria.com

Cano, Edgar

Edgar Cano (Isla, Veracrúz, 1977). Licenciado por la Facultad de Artes Plásticas (Universidad Veracruzana, 2006). Su obra plástica ha sido expuesta en ciudades como Coatzacoalcos, Veracruz, Santiago Tuxtla, Chiapas, Tijuana y en otras ciudades de la República Mexicana. Ha expuesto en Serbia, en donde obtuvo una residencia artística, así como en otros países del extranjero. Su obra ha sido reconocida en concursos de pintura y dibujo, siendo seleccionado en bienales nacionales e internacionales.
Se ha desempeñado como ilustrador para el gobierno de Veracruz y participa en creaciones de escenografías para teatro. Sus pinturas narran la relación entre el hombre y sus ornamentos en diversas formas, donde la naturaleza y los objetos artificiales chocan y se repelen entre sí. Sus obras suelen jugar con lo absurdo y sin sentido. En 2014 fue aceptado como miembro del Sistema Nacional de Creadores de Artes del FONCA.

Carbajal, Enrique “Sebastián”

Enrique Carbajal González Santiván, nació el 16 de noviembre de 1947 en Ciudad Camargo, Chihuahua. Mejor conocido como ”Sebastián”, es considerado hoy el escultor contemporáneo de mayor presencia internacional. Desde la década de los sesentas, inicia el desarrollo de un lenguaje escultórico propio de característica constructiva. La creación de sus estructuras Transformables, entre ellas, sus obras de interacción Leonardo04, Durero04 y Brancusi4, por señalar algunas, constituyen un ejemplo inigualable de un arte en el cual la participación del espectador es sustancial. Ha presentado más de 190 exposiciones individuales en diferentes ciudades del mundo, tanto de pequeño y medio formato como importantes exhibiciones urbanas de grandes dimensiones, como ha sido el caso en Francia, España, Alemania, Italia, Egipto, América del Sur, Estados Unidos de Norte América y México.

Carrasco Bretón, Julio

En 1950 nace Carrasco Bretón en la Ciudad de México, es un artista que se dedica principalmente a la pintura mural. Inventó una técnica para crear murales en la cual pintaba paneles en su taller para posteriormente transportarlos al lugar de ensamblaje. Su educación fue en Ciencias y Filosofía; muchos de estos temas se reflejan en sus murales. Desde el 2000 ha creado litografías con Atelier Bramsen en París y con Mario Reyes en su taller de Cd. De México. Ha pintado más de cincuenta, en universidades, edificios gubernamentales, instituciones culturales y empresas privadas de México, Francia, España, Costa Rica, Canadá y los Estados Unidos. Los murales más conocidos en México son aquellos en la Cámara de Diputados en la Cd. De México y un mural relacionado con el presidente mexicano Adolfo López Mateos en la Plaza Legislativa. A lo largo de su carrera ha creado más de 900 trabajos.. Sus trabajos pueden ser encontrados en instituciones y colecciones de la mayoría de los países de América y Europa.

Carrington, Leonora

Leonora Carrington (Inglaterra, 1917- Ciudad de México, 2011). Pintora que se inicia en el surrealismo de la mano de Max Ernst y desarrolla la mayor parte de su vida y obra en México. En 1937 conoce a Max Ernst con el que marcha a París y la introduce en el círculo de los surrealistas, estilo del que será una gran intérprete. Un año más tarde expone con los surrealistas en París y Amsterdam (The meal of lord Candlestick, 1938). Al comienzo de la II Guerra Mundial, en 1939, marcha a España y Portugal, donde conoce al diplomático mexicano Renato Leduc, amigo de Pablo Picasso, con quien se casa en 1941 y viaja a Nueva York. En 1942 llegan a México y tras divorciarse, en 1943, conoce a Edward James, mecenas de los surrealistas y máximo coleccionista de su obra. Durante los 43 años que permaneció en México formó parte del movimiento surrealista. En México, Carrington encontró una comunidad artística vibrante, que incluía a su colega surrealista Remedios Varo.

Cháirez, Fabián

Fabián Cháirez (Chiapas, 13 de diciembre de 1987) es un artista plástico mexicano cuya obra se orienta a la representación alternativa de lo masculino y el cuestionamiento de las masculinidades hegemónicas. Desde muy pequeño mostró interés por las artes plásticas, lo cual repercutió en su decisión por estudiar la Licenciatura en Artes Visuales (2007-2012), en la cual demostró un gran interés y habilidad por la pintura. El eje de la obra de Fabián ha sido la anatomía masculina, en particular aquellos cuerpos que desobedecen a los arquetipos de masculinidad mexicana, como respuesta a un entorno hostil ante las diferencias sexuales. Charros, luchadores, Maras Salvatruchas, hombres en sinuosas y sugerentes posturas, son algunos de los protagonistas en sus obras, con las que Cháirez cuestiona las imposiciones machistas a las que muchos hombres se enfrentan a lo largo de su vida.

Contreras, José Manuel “Semané”

Arquitecto, diseñador y escultor mexicano. Egresado con Mención Honorífica de la Facultad de Arquitectura de la UNAM. Fue profesor de Taller de Proyectos de la Facultad de Arquitectura y técnico y diseñador museográfico del Museo Universitario de Ciencias y Arte de la UNAM.

La escultura de Semané reúne todo aquello que es significativo para la existencia, el escultor Semané devela al ser humano como ente en eterna transformación. Convoca a los sentidos, la memoria, la imaginación y las emociones en un afán por reafirmar la idea de la escultura como un hecho que trasciende las características formales y técnicas de un objeto tridimensional para entenderse a partir de la conceptualización y materialización de un sentimiento propio del espectador.

La experiencia de su escultura es al mismo tiempo la experiencia de un momento del alma.

Coronel Arroyo, Rafael

Rafael Coronel Arroyo (Zacatecas, 1931-2019, Cuernavaca). Es uno de los pintores más conocidos asociados con Nueva Presencia, un grupo de artistas mexicanos que rompió definitivamente con la generación anterior de pintores muralistas. Este nuevo grupo se dirigió a una clase profesional de reciente aparición más que a las masas populares; crearon pinturas y dibujos de caballete en lugar de murales y, como grupo, buscaron inspiración en fuentes internacionales. La primera fase de Coronel se centró en el expresionismo oscuro y grotesco. A finales de los 50 y principios de los 60, Coronel produjo llamativas representaciones de esqueletos y prostitutas, a menudo en papel. A partir de finales de los 60 y principios de los 70, sin embargo, comenzó a plasmar la desolación y la angustia de la condición humana a través de ricas representaciones que se asemejan al profundo impacto que Caravaggio, Velázquez y Goya dejaron en su obra. Esta pintura aún transmite el dolor existencialista de Nueva Presencia. Expresado a través de una tensión interna, utiliza una iluminación dramática y una representación clásica de contornos que muestran claramente una influencia de los maestros europeos del siglo XVII. En la ciudad de Zacatecas se erige un museo que lleva su nombre.

Cuevas, José Luis

José Luis Cuevas fue un pintor, dibujante, escritor, grabador, escultor e ilustrador mexicano (1934 – 2017).Una de las principales figuras de la “Generación de la Ruptura” y uno de los más destacados representantes del neofigurativismo. Sus obras han sido expuestas en diversos países. El famoso Picasso compró obra de Cuevas en París. Aunque asistió brevemente a la eminente institución mexicana Escuela de Pintura, Cuevas se considera un dibujante autodidacta en busca de una alternativa a los muralistas mexicanos y sus mensajes sociales. Cuevas ha dicho que sus dibujos representan el aislamiento del hombre y la incapacidad de comunicarse; muchos de sus dibujos presentan figuras humanas distorsionadas o figuras que se transforman en animales. Se inspiró particularmente en los estilos gráficos de Francisco Goya, Pablo Picasso y José Guadalupe Posada. También manifiesta interés por las obras del románico catalán, el romanticismo del siglo XIX y el expresionismo alemán.

Guanajuato 118 - Roma Nte.- CDMX / +52 55 3988 4717 / contacto@aguafuertegaleria.com / www.aguafuertegaleria.com

Domenge, Yvonne

Yvonne Domenge Gaudry, Ciudad de México, (1946-2019). Realizó estudios de artes plásticas en la Corcoran School of Arts en Washington D.C. bajo la dirección de la escultora Somsy Smuthart y en la Ciudad de México, bajo la dirección de Kitzia Hofmann (Hélene Domenge) y Alberto Pérez Soria. Cursó la carrera de Desarrollo Humano en la Universidad Iberoamericana de la Ciudad de México, lo que la llevó a impartir cursos de expresión estética y terapia de arte por medio del dibujo y la escultura dirigida tanto a niños como a adultos. Algunos de estos cursos se enfocaron en proyectos sociales y comunitarios, destacando el corredor escultórico de la Colonia Buenos Aires, en la Ciudad de México (1999-2002). Fue miembro de la ComisiónConsultiva en escultura del Consejo Nacional para la Cultura y las Artes (CONACULTA), así como tutora y becaria del Fondo Nacional para la Cultura y las Artes (FONCA).

Felguérez, Manuel

Manuel Felguérez Barra (12 de diciembre de 1928 - 8 de junio de 2020, Zacatecas). Es un importante artista que ha sabido desarrollarse en dos vías paralelas: la pintura y la escultura. En palabras de Octavio Paz "Las proposiciones de Felguérez no nos entran por los oídos sino por los ojos y el tacto: son cosas que podemos ver y tocar. Pero son cosas dotadas de propiedades mentales y animadas no por un mecanismo sino por una lógica". Fue uno de los más importantes artistas mexicanos, pionero del arte abstracto en nuestro país, y un integrante fundamental de la Generación de la Ruptura. La obra de Felguérez resulta de una incorporación y apropiación del geometrismo-constructivista, el informalismo y el expresionismo abstracto, dentro de su propia visión del arte en México. En 1988 recibió el Premio Nacional de Ciencias y Artes en el área de Bellas Artes y en el 2016 le fue otorgada la Medalla Bellas Artes, por el Instituto Nacional de Bellas Artes (INBA).

Friedeberg, Pedro

Pedro Friedeberg nació en 1936, es uno de los más importantes artistas y diseñadores de México. El artista mexicano, de origen italiano, es conocido por su trabajo surrealista y abstracto, utiliza las líneas, colores y símbolos religiosos en casi todas sus obras. Ha expuesto en México, Francia, Estados Unidos, Portugal, España, etc. Friedeberg ha recibido diversos premios por su trayectoria y calidad de sus propuestas. Friedeberg se volvió parte de un grupo de artistas surrealistas mexicanos, entre los que se encontraban Leonora Carrington y Alicia Rahon, distinguidos por su irreverencia, rechazando el arte social y político que era dominante en ese momento. Friedeberg ha conseguido la reputación de excéntrico y afirma que el arte ha muerto porque no se ha producido nada nuevo.

Gálvez, Byron

Byron Gálvez (1941 Mixquiahuala, Hidalgo - 27 de octubre de 2009) Desde muy joven manifestó sus inquietudes artísticas. Para la formación plástica de Byron Gálvez fue fundamental el hecho de haber viajado en múltiples ocasiones al continente europeo, donde visitó los museos más importantes, actividad que él consideró una experiencia formativa. Su producción plástica abarcó la escultura, el grabado, el dibujo y la pintura. Forma parte de importantes colecciones privadas de México y el extranjero. Acerca de su obra han escrito, entre otros, Jorge Juan Crespo de la Serna, Alejandro Aura, Berta Taracena, Santos Balmori, Pablo Fernández Márquez, Enrique F. Gual y Margarita Nelken. Murió en el año 2009.

Guzmán, Enrique

Enrique Guzmán (1952-1986) fue un pintor tapatío relacionado con el realismo y el surrealismo, Luis Rius abordó la obra del pintor y lo consideró pionero del neomexicanismo. ingresa a la carrera de pintor en la Escuela Nacional de Pintura y Escultura "La Esmeralda" del Insituto Nacional de Bellas Artes INBA, en la Ciudad de México. En 1972 consigue el primer lugar del premio de adquisición del Séptimo Concurso para Estudiantes de Artes Plásticas por el cuadro; Conocida señorita del club La llegada de la felicidad retratándose con sombrilla. Antes de suicidarse, a los 34 años, destruyó gran parte de sus últimas obras.

Hendrix, Jan

Jan Hendrix nace en el poblado de Maasbree, Holanda.Durante los últimos veinticinco años, ha tenido exposiciones individuales en el Bonnefanten Museum (Maastricht), el Museo de Arte Moderno (México, D.F.), los Archivos Imperiales de la Ciudad Prohibida (Pekín), el Tropenmuseum (Amsterdam), el Museo de Arte Contemporáneo (Oaxaca), la Calcografía Nacional de la Real Academia de San Fernando (Madrid) y el Irish Museum of Modern Art (Dublín), sin olvidar su participación en numerosas exposiciones colectivas y la adquisición de obra por una gran cantidad de colecciones públicas y privadas.

Hernández, Sergio

Huajuapan de León, Oaxaca, México, 1957. Su obra figura dentro de las colecciones permanentes de museos como el de Arte Moderno de la Ciudad de México, el Museo de Monterrey, el Instituto de Artes Gráficas de Oaxaca, el Museo de Arte Contemporáneo de Aguascalienes, el San Antonio Museum of Art y el Museum Würth Künzelau de Alemania, entre otros. Desde los años ochenta, Sergio Hernández cuenta con una gran cantidad de exposiciones individuales, tanto nacionales como internacionales.

Horna, Kati

Kati Horna (Budapest, 1912 – México, 2000). Es una artista plena, que tanto en Europa como en México, produjo un corpus visual en el cual la experimentación de lo personal dialogó permanentemente con la actualidad política. Se adentró en el fotoperiodismo de guerra, se apropió e integró en su obra las propuestas vanguardistas y experimentales de la década de los años treinta y desarrollo un estilo intimista y original de la crónica y el fotorreportaje. El cosmopolitismo que define su obra es inseparable de la época turbulenta en la cual vivió: la caída del Imperio austrohúngaro y el inicio de la Primera Guerra Mundial marcaron su infancia y la necesidad de dejar tanto Budapest como Berlín para establecerse en París; la Guerra Civil española la llevó a recorrer la España republicana; la Segunda Guerra Mundial marcó su exilio definitivo hacia México, su patria adoptiva.

Icaza, Francisco

Francisco Icaza (5 de octubre de 1930, El Salvador - 3 de mayo de 2014, Ciudad de México) fue un artista más conocido por sus crónicas de viajes en dibujo (gouache, tinta y acuarela) y sus óleos de caballete. Pasó gran parte de su vida viviendo y visitando varios países en el mundo. De niño comenzó a pintar en el refugio de la embajada de México en Alemania durante el ascenso de los nazis, arraigándose en el hecho de pintar como una posición contra la guerra. Icaza expuso su obra tanto en México como en el extranjero, tiene tres importantes exposiciones individuales en el Museo de Arte Moderno (1979, 1981 y 1998). Una de las distinciones más importantes es haber sido seleccionado junto con Tamayo, Siqueiros y Belkin a la Guggheim International Award Exhibition en el Salomon G. Museum de Nueva York (1964), el mural Computadoras Represoras (1969-70) es pintado para el pabellón de Osaka, Japón, donde se expuso junto a otros murales de colegas pintores. Hoy, estos murales son considerados patrimonio de la humanidad y se encuentran resguardados en el Museo Manuel Felguérez en Zacatecas, Zacatecas. Pintó también otro mural: Flores Urbanas Nocturnas (1969) para el Pabellón de México en Hemisfair en Houston, Texas; y otro más: Canto al Barroco Maya (1966-67) para el Pabellón de México en Montreal, Canadá. Fue un miembro activo del Salón de la Plástica Mexicana y miembro fundador de movimientos de pintura como Los Interioristas y/o Nueva Presencia, El Salón Independiente, y Confrontación 66.

Guanajuato 118 - Roma Nte.- CDMX / +52 55 3988 4717 / contacto@aguafuertegaleria.com / www.aguafuertegaleria.com

Jaurena, Carlos

El universo de la obra de Carlos Jaurena (Ciudad de México, 1964) es vasto y complejo, tanto como el universo contenido en el espacio infinito de la mente humana: galaxias, hoyos negros y gusanos de tiempo conformados de sueños, memorias, traumas, pesadillas, bromas, castigos, golpes y reglas. Jaurena (que fue director de la Galería José María Velasco, en la insigne Peralvillo, y de X Teresa Arte Alternativo, en el Centro Histórico de la Ciudad de México) pertenece a una especie de artistas que dedican sus esfuerzos a la producción de obras que aún pueden calificarse de bellas, terribles e inteligentes –y sarcásticas– y no de piezas hechas a partir de frígidos postulados que pretenden sustituir ensayos y tratados de filosofía o ciencias sociales.

Jazzamoart

Jazzamoart nació el 28 de mayo de 1951 en Irapuato, Guanajuato. Artista visual de lenguaje rítmico expresionista. Pintor y escultor mexicano. Su trabajo visual se encuentra directamente vinculado a la música. Con estudios en la Academia de San Carlos de 1969 a 1972, es considerado por Carlos Montemayor como el tercer gran artista de Guanajuato, junto a Diego Rivera y José Chávez Morado. Su obra se encuentra íntimamente vinculada a la música, particularmente al jazz. En 1974 inventó y adoptó el seudónimo de Jazzamoart, inspirado en el jazz como género musical, en el amor como valor universal y en el arte como forma de vida. Representante de la pintura mexicana 50 generación. Con decenas de premios nacionales e internacionales y considerado por los críticos de arte como un artista prolífico y polivalente. Jazzamoart ha presentado su trabajo en cerca de quinientas exposiciones en México, Estados Unidos, Canadá, Latinoamérica, Europa, Corea del Sur y Japón. Sus improvisaciones y escenas visuales han acompañado en escena a los principales exponentes del jazz mexicano y estadounidense. Como ilustrador y baterista ha trabajado en varios libros, CD's, LP's. Ha sido miembro del Sistema Nacional de Creadores de Arte CONACULTA

Lazo, Fulgencio

Nació el 27 de abril de 1966 en el pueblo El Paraíso, Oaxaca. Reparte su tiempo entre su ciudad natal y Seattle, en donde realiza trabajos para museos, centros comunitarios y espacios públicos. Estudió en la Escuela de Bellas Artes de Oaxaca, de donde se graduó en 1989. En su pintura, busca crear conciencia en la importancia de que los pueblos de la sierra conserven sus tradiciones y costumbres, así como el orgullo por su origen. Conjuga un aura de misterio y ensueño en la que coexisten en armonía el presente y la memoria ancestral, la tradición y la modernidad. Trabaja principalmente con acrílicos sobre tela en los que en un lenguaje abstracto, hace alegoría a temas comunes mexicanos. Ha realizado más de cuarenta exposiciones individuales en México, Estados Unidos, Japón y Francia.

López Ramírez, Jerónimo “Dr. Lakra”

Jerónimo López Ramírez (Ciudad de México, 1972), más conocido como Dr. Lakra, es un destacado artista mexicano, hijo del Maestro Toledo. Produce desde Oaxaca y su trabajo abarca la pintura, los murales, el dibujo, el tatuaje, el collage y la escultura, con temáticas relacionadas a fetiches, mitos, tabúes y rituales de diferentes culturas.

Macotela, Gabriel

Gabriel Macotela (Guadalajara, 7 de agosto de 1954) es un pintor, escultor, grabador, dibujante, escenógrafo, editor y músico mexicano.

Realizó sus estudios en la Escuela Nacional de Pintura, Escultura y Grabado "La Esmeralda" del Instituto Nacional de Bellas Artes (INBA) y completa su formación en la Escuela Nacional de Artes Plásticas de la UNAM, en el taller del maestro Gilberto Aceves Navarro. En 1977 funda Cocina Ediciones y en 1985 la librería El Archivero. A partir de 1976 realiza exposiciones individuales en la Ciudad de México y Monterrey. Ha participado en numerosas exposiciones colectivas en México y en el extranjero, tanto de pintura, escultura, y libros de artistas en Francia, India, Cuba, Brasil, Estados Unidos, Alemania y España.

Maire, Pablo

Pablo Maire nació en la ciudad de Talca, Chile en 1975. Poeta y artista visual. Cuenta con dos poemarios, uno publicado en Valparaíso titulado "Escribí estos versos de Espalda". Un segundo publicado por Editorial Fuga de Chile en noviembre de 2011 y que lleva por título "Ombligos". Ha sido invitado a diversos encuentros, entre los que destaca el Festival Internacional de Poesía de Bogotá (2008), Festival de Poesía Caracol Tijuana (2009), Festival Internacional de Poesía Un Par de Vueltas por la Realidad en Lima (2010). Además de participar en diversas lecturas poéticas en Chile, Colombia, México y Perú. En el campo visual ha desarrollado trabajos en torno a la escultura, pintura y fotografía, video, siendo expuestos colectivamente en Venezuela, Perú, Argentina, Chile, Colombia, México, República Checa. Ha sido publicado por medios escritos y electrónicos de distintos países, tales como Paraguay, Chile, España, Inglaterra, Perú, Colombia, México, USA, Rumania, entre otros, con la finalidad de promover sus propuestas artísticas.

Massiel, Héctor

Nació en el puerto de Acapulco en 1973, tomó clases de pintura en la Escuela Nacional de Artes Plásticas Campus Taxco, ahora (FAD) UNAM. Ha participado en 180 exposiciones a nivel nacional e internacional en Galerías, Centros Culturales y Museos de Estados Unidos, Cuba, España, Portugal, Brasil, Argentina, Perú y México. A lo largo de 18 años ha obtenido diversos Premios en Bienales y concursos de pintura dentro y fuera del país como el Primer Premio de Pintura en la Novena Bienal del Pacifico, así como varias Menciones Honoríficas en la misma, Mención Honorífica en la Bienal de Artes Plásticas Alfonso Pérez Romo 2017 de Aguascalientes. En el 2008 Obtuvo el Primer Premio Ex Aequo del Concurso Internacional de Artes Plásticas “Antonio Gualda” en Granada. En el mismo año fue Condecorado con el Premio Internacional de las Artes “Memorial Lucia Martínez” otorgado por la Asociación Cultural Valentín Ruíz Aznar de España. Su obra se encuentra en colecciones internacionales: Secretaria de Relaciones Exteriores de México, Embajada de Lisboa (Portugal), Casa Museo Guayasamin (Cuba), Embajada de México (Cuba), Museo Internacional de Arte Contemporáneo de Minas Gerais (Brasil) y en la colección del Comandante Fidel Castro.

Matta, Roberto

Roberto Sebastián Matta Echaurren (11 de noviembre de 1911, Santiago, Chile - 23 de noviembre de 2002, Civitavecchia, Italia). Estudió arquitectura en la Pontificia Universidad Católica de Chile, titulándose en 1935, y fue alumno del artista Hernán Gazmuri (1900-1979), primero en la Escuela de Bellas Artes de la Universidad de Chile y, posteriormente, en su Academia Libre de Artes Plásticas. El artista recibió importantes distinciones extranjeras, destacando el Premio Príncipe de Asturias de las Artes concedido por el gobierno español en 1992, y el Praemium Imperiale de Pintura, entregado por Asociación de Arte de Japón en 1995.

Maya, Rubén

Rubén Maya, nació en Huimilpan Querétaro. Realizó estudios de Licenciatura y Maestría en artes visuales en la Escuela Nacional de Artes Plásticas de la UNAM y Maestría y Doctorado en Bellas Artes en la Universidad Complutense de Madrid, España. Ha realizado 78 exposiciones individuales tanto en México como en Estados Unidos, Francia, Noruega, España, Canadá, etc. También ha participado en más de 120 exposiciones colectivas en países como Taiwán, Argentina, Polonia, Italia, Canadá, Estados Unidos, Francia, Alemania, República Checa, Colombia, Japón, España, Chile y México. Ha obtenido 8 premios nacionales, 4 internacionales y numerosas becas de producción y preseas, entre los que destacan: La beca “jóvenes creadores” CONACULTA, México DF. 1995.

Mérida, Carlos

Carlos Mérida (2 de diciembre de 1891, Guatemala - 21 de diciembre de 1984, México) Fue un pintor y escultor guatemalteco, naturalizado mexicano. Formó parte del muralismo mexicano, pero desde una perspectiva abstracta y geométrica, a diferencia del estilo narrativo y figurativo de los grandes maestros de dicha corriente, integrando arte plástico dentro de la arquitectura en una fusión permanente entre los cánones occidentales del arte y elementos del arte mesoamericano. Su vida creativa se desarrolló entre Guatemala y México.

Minor, Flor

Flor Minor nace en 1961, en la Ciudad de Querétaro, Qro. México. Durante el periodo de 1978 a 1980 estudia en la Escuela Nacional de pintura y escultura y grabado La Esmeralda y de 1979 a 1982 en el Centro de Investigación y Experimentación Plástica del Instituto Nacional de Bellas Artes, C. I. E. P., en el cual inicia una investigación acerca de la utilización de soportes no convencionales en la creación plástica siendo miembro fundador del taller de neográfica conducido por el maestro Oliverio Hinojosa.

Montoya, Cristóbal

Cristóbal Montoya vive y trabaja en Oaxaca México, es como el se considera, un creador de imágenes que se vale de ideas como el humor, el amor, los contextos, la melancolía, el surrealismo y de herramientas más tangibles como pinceles, plumas, lápices, acrílicos, tintas, papeles y telas para materializarlas. Al día de hoy su trabajo se ha desarrollado transitando en 3 vertientes principales que son: pintura, dibujo y grabado, experimentando en temas y técnicas buscando depurar su lenguaje para que cada pieza que termina tenga una independencia creativa y una voz propia dentro de su universo personal y no sea solo una repetición de la pieza anterior con un acomodo de elementos y colores diferente. Su mundo es esencialmente narrativo que alimenta constantemente con las experiencias que vive en su vida cotidiana y familiar donde el ser humano es el protagonista principal, personajes que sugieren historias que el espectador habrá de completar con sus propias vivencias y referencias personales por que el arte tan humano nos conecta a través de esos sentimientos con los cuales estamos hechos. De este modo y con esta intención muestra su trabajo en exposiciones principalmente en México pero también en el extranjero.

Navarro Rosales, Mario

Artista mexicano que recurre al arte pop como medio de expresión, toma elementos de series de televisión y películas para expresar de manera irónica su pensamiento sobre la actualidad. El artista ha expuesto en diversas ciudades de México y en países como USA y Australia.

Nierman, Leonardo Mendelejis

Leonardo Nierman Mendelejis (1 de noviembre de 1932, Ciudad de México) es un pintor y escultor mexicano. Sus obras se distinguen por el uso de colores vibrantes. Cuenta con múltiples premios y exposiciones a nivel nacional e internacional. Sin duda uno de los mejores artistas mexicanos.

Orozco, Clemente

José Clemente Ángel Orozco Flores (Zapotlán el Grande, después Ciudad Guzmán, Jalisco, 23 de noviembre de 18831- Ciudad de México, 7 de septiembre de 1949) fue un caricaturista,2 muralista y litógrafo mexicano. Graduado de la Escuela Nacional de Agricultura, estudió también matemáticas y dibujo arquitectónico. Uno de los artistas más importantes de México en el mundo.

Orozco Romero, Carlos

Carlos Orozco Romero (Guadalajara, Jalisco, 3 de septiembre de 1896 - Ciudad de México, 29 de marzo de 1984). En su juventud perteneció al Centro Bohemio y tomó parte activa en la formación del movimiento muralista en la provincia, siguiendo el modelo colectivo de José David Alfaro Siqueiros y Amado de la Cueva. En 1921 viajó a Europa con una beca del gobierno estatal y participó en el II Salón de Verano en Madrid. En 1928 fue maestro de dibujo en el Departamento de Bellas Artes de la Secretaria de Educación. Fue miembro fundador de la Escuela de Pintura y Escultura "La Esmeralda", y en 1959 un homenaje le fue dado con una muestra retrospectiva en el Palacio de Bellas Artes. Participó en la XXIX Bienal de Venecia y llegó a ser director del Museo de Arte Moderno de la ciudad de México. Fue galardonado con el Premio Nacional de Ciencia y Arte en 1980 y murió cuatro años más tarde en la ciudad de México.

Ortiz, Tiburcio

En la Mixteca, la piedra está a flor de tierra; allí, a la espera de que alguien descubra su potencial creativo.

Tiburcio Ortiz (Santa Catalina Chinango, Oaxaca, 1945) aprendió a tallar la piedra en la Escuela Nacional de Artes Plásticas, donde estudió de 1966 a 1970, con maestros como Manuel Silva Guerrero, Alberto de la Vega y Elizabeth Catlett, quienes le mostraron cómo simplificar las formas con pocos recursos. Ortiz considera la talla directa "una técnica en desuso", pero también siente que el "aprendizaje" de ésta lo refuerza para usar "el material que encuentro en ese suelo, en mi tierra". No obstante, reitera estar a "destiempo", incluso en su expresión misma, que describe como "más étnica" y "menos internacional o ampliada como se dice aquí entre los artistas".

Picasso, Pablo

Es el artista más importante del siglo XX, creador del cubismo y de miles de obras de arte, uno de los artistas más cotizados. (Pablo Ruiz Picasso; Málaga, 1881 - Moulins, Francia, 1973) Pintor español. La trascendencia de Picasso no se agota en la fundación del cubismo, revolucionaria tendencia que rompió definitivamente con la representación tradicional al liquidar la perspectiva y el punto de vista único. A lo largo de su dilatada trayectoria, Pablo Picasso exploró incesantemente nuevos caminos e influyó en todas la facetas del arte del siglo XX, encarnando como ningún otro la inquietud y receptividad del artista contemporáneo. Su total entrega a la labor creadora y su personalidad vitalista, por otra parte, nunca lo alejarían de los problemas de su tiempo; una de sus obras maestras, el Guernica (1937), es la mejor ilustración de su condición de artista comprometido.

Ramlo, Jorge

Jorge Ramlo nació en 1975, México, artista que recurre a elementos surrealistas, crítica social y autorretratos. Ha expuesto en varias galerías y centros culturales del país.

Guanajuato 118 - Roma Nte.- CDMX / +52 55 3988 4717 / contacto@aguafuertegaleria.com / www.aguafuertegaleria.com

Rivher, Ricardo

Rivher ha participado con la asamblea General de las Naciones Unidas (ONU) y Global fashion for Development con exposiciones en Mali (África) y la ciudad de New York durante el evento Giving Back Art & design. También ha tenido oportunidad de presentar algunas piezas en Austria, Japón y en la república mexicana. El llamado “arte fluido” de Rivher ha estado en importantes edificios de la ciudad de México como el museo de arte contemporáneo Tamayo, la Bancaria Comercial Reforma (EBC), universidades e instituciones privadas (Deloitte/Torre mayor, La Salle, etc), espacios públicos diversos y galerías de arte como Córsica, Aguafuerte, Sixty o Mousai. En 2017 Rivher colaboró con Ricardo Ponzanelli en el relieve monumental de ¨Los Constituyentes¨ instalado permanentemente en el recinto central de la Cámara de Diputados en San Lázaro. Rivher estudió pintura abstracta en la Academia de Artes de San Carlos. Se desarrolló como escultor trabajando al frente del Taller de escultura en Bronce Desyme donde pudo colaborar y aprender con importantes maestros escultores mexicanos como Flor Minor, Ricardo Ponzanelli o Rodrigo de la Sierra.

Robles, Marcelo

Marcelo Robles de formación autudidacta en la pintura , comienza a exhibir su obra desde hace mas de 30 años, cuenta con diversas exposiciones y actividades en la Republica Mexicana y algunas en Estados Unidos, entre las principales: 1er lugar en Concurso Estatal de pintura convocado por el Museo Monterrey en el estado de N.L.(1992), y otro 1er lugar en Concurso Estatal de pintura convocado por Consejo Estatal para la Cultura y las Artes de Tamaulipas (1994).

Rojo, Vicente

Su nombre completo es Vicente Rojo Almazán. Nació en Barcelona, en 1932. En su ciudad natal aprende dibujo, escultura y cerámica. En 1949 llega a México, donde estudia pintura y tipografía. Expone por primera vez en 1958 y, desde entonces, ha mostrado su obra en numerosas exposiciones individuales y colectivas. Su pintura se divide, principalmente, en cinco series: "Señales", "Negaciones", "Recuerdos", "México bajo la lluvia" y "Escenarios". A partir de 1980 empieza a alternar la pintura con la escultura. También ha destacado en su faceta de diseñador gráfico, colaborando en la creación de distintas publicaciones, editoriales y suplementos culturales. Ha realizado obras de edición limitada con los poetas Octavio Paz y Álvaro Mutis, entre otros. También ha hecho diseños gráficos para diferentes empresas e instituciones como, por ejemplo, la Fábrica Nacional de Moneda y Timbre.

Romero, Armando

Armando Romero. Pintor mexicano, originario de la Ciudad de México (1964). Estudió en la Escuela de Pintura, Escultura y Grabado “La Esmeralda”. Ha sido docente en otras escuelas de arte, entre ellas, el Centro de Estudios de Ciencia y Comunicación en la capital del país y la Escuela de Artes Visuales de Michoacán. En 2001 participó en el International Studio Program of the National Foundation for Advancement in the Arts, en Estados Unidos. Ha presentado más de treinta exhibiciones individuales y más de cien colectivas internacionales en México, Estados Unidos y varios países de Europa. Sobre su trayectoria, Turner Books publicó recientemente el libro titulado Armando Romero. Para el artista, lo que realmente importa en su actividad creativa es la composición. En sus trabajos aparecen personajes de obras de arte reconocidas o extraídos del mundo de la publicidad y representados como imágenes icónicas, de manera lúdica, a partir de trazos espontáneos, borraduras y raspaduras. En su intervención plástica recrea la obra original para extender los límites de su expresividad.

Ruelas, Raquel

Nació en Junio de 1980 en la Ciudad de Aguascalientes. Inicia sus estudios artísticos en el año de 1995 en diversos talleres de pintura, dibujo y escultura en el Centro de artes y oficios de la Ciudad de Aguascalientes. En el año 98 viaja a Canadá donde cursa un taller de escultura. Es ahí en donde decide llevar la plástica de manera profesional y en el año 2000 ingresa a la Universidad de Guanajuato a iniciar estudios superiores en Artes Plásticas. Ha participado en varios proyectos destacados como: el desarrollo del material didáctico para la exposición de Leonora Carrington en el Museo Raúl Anguiano de Guadalajara, Cow Parade Guadalajara, dirección de arte y escenografía para Singer Educación, ilustración, dirección de arte y coordinación editorial para la Dirección General de Estudios Indígenas de la Secretaria de Educación Pública e ilustrando el cuaderno de actividades para el alumno y el maestro del proyecto a favor de la convivencia escolar de la misma institución. Así mismo, ha realizado cartones políticos publicados semanalmente para el portal de MVS Noticias. Actualmente forma parte de la Association des Peintres et Artistes du Dimanche de Conches-en Ouche, Francia.

Salomón, Karla

Pintora y escultora mexicana, nace en 1974, estudió en la Academia de San Carlos y Centro Morelense de las artes, especialmente escultura en cerámica, sus elementos principales son: misterios y milagros, la luz y las estrellas como hilo conductor de todo el movimiento y la vida. Ha colaborado en el Taller Arte Indígena de México, ha hecho escenografías para comerciales, películas y comerciales, así como trabajos de restauración; es decoradora de interiores en oficinas y hoteles.

Sus piezas han sido elegidas como preseas para deportistas y premios especiales en la Asociación de Banqueros de México durante 12 años. Ha expuesto en diversas galerías de México.

Santiago Ramírez, Alejandro

Alejandro Santiago nació en 1964 en la Sierra norte de Oaxaca. Estudió en el taller de Rufino Tamayo, fue parte de una generación que renovó la pintura oaxaqueña en los años 80. Expuso en París, Bruselas, San Francisco y la CDMX. Alejandro Santiago se caracterizó por abordar desde el arte el tema de la migración, además de desarrollar una intensa labor de promoción cultural para abrir espacios y llevar el arte a la sociedad. Al morir en el año 2013 dejó inconclusos varios proyectos culturales.

Sn Carlos, Luis

Luis Sn Carlos nació en 1970 en el estado de Tabasco, originario de San Carlos, Macuspana. Estudió en la Escuela Nacional de Pintura, Escultura y Grabado “La Esmeralda”. Las obras realizadas por este artista mexicano se caracterizan por sus texturas y la gran variedad de matices con prolíficas propuestas, muchas de ellas con temas eróticos. Goza de gran reconocimiento, ha expuesto en diversas galerías de México.

Tamayo, Rufino

Rufino Tamayo (25 de agosto de 1899, Oaxaca - 24 de junio de 1991). Artista de ascendencia indígena zapoteca, combinó estilos de pintura europea y motivos populares mexicanos en sus pinturas y grabados. Tamayo, admiraba las obras de Pablo Picasso, Georges Braque y Henri Matisse, desarrolló un gran interés por el arte precolombino mientras trabajaba en el Museo Nacional de Arqueología de la Ciudad de México. Reaccionó contra las connotaciones políticas de los muralistas mexicanos Diego Rivera, David Alfaro Siqueiros y José Clemente Orozco; en cambio, se preocupó por la forma y el simbolismo, y por combinar los estilos mexicanos con el cubismo y el surrealismo. También participó activamente en el desarrollo de Mixografía, una técnica de grabado utilizada para crear efectos de textura profunda.

Guanajuato 118 - Roma Nte.- CDMX / +52 55 3988 4717 / contacto@aguafuertegaleria.com / www.aguafuertegaleria.com

Toledo, Francisco

Francisco Benjamín López Toledo (Juchitán, Oaxaca, 1940 - 2019) fue un artista plástico mexicano que tuvo una destacada labor como activista, luchador social, ambientalista, promotor cultural y filántropo, apoyó numerosas causas enfocadas a la promoción y conservación del patrimonio artístico mexicano, orientada al libre acceso a la formación artística y el cuidado del medio ambiente. Francisco Toledo es considerado uno de los mayores artistas de México con amplio reconocimiento internacional. Su arte refleja un gran aprecio por la estética de la naturaleza, particularmente la de animales que no son convencionalmente asociados con la belleza como monos, murciélagos, iguanas, sapos e insectos. Su visión moral afirma que el mundo de los humanos y el de los animales son uno con la naturaleza. Desarrolló criaturas antropomórficas que son a la vez monstruosas y juguetonas, personajes que incluye en sus papalotes, libros de artista, máscaras, piezas de joyería y complejos grabados.

Urbieta, Jesús

(Juchitán, Oaxaca, 1959-Ciudad de México, 1997) Artista plástico con maestría en pintura, escultura y grabado, además de haber sido novelista, poeta, promotor cultural, videoasta, traductor del zapoteco, cantante y guitarrista. Inicialmente realizó estudios de Agronomía y trabajó como topógrafo, más tarde estudió cerámica en el Taller de Gráfica de la Casa de Cultura del Istmo, en Juchitán; en la Escuela de Artes Plásticas del Instituto Nacional de Bellas Artes en Oaxaca, pintura y grabado y en la Escuela Nacional de Pintura, Escultura y Grabado La Esmeralda, en la Ciudad de México. Marcó en la década de los 80´s el arte figurativo con su gran poder creativo al construir un mundo mágico con animales, seres humanos y objetos fomentando una narrativa visual de convivencia. Creó y dirigió la Fundación Guiée Xhúuba dedicada a promover la cultura y el arte juchiteco y donó una parte importante de su obra para promover y estimular a los jóvenes creadores de su estado. Utilizando el simbolismo como recurso discursivo para sus cuadros de gran formato, sus composiciones se describen como “abarrocadas” y dibujos “rupestres”.

Valladares, Santiago

Santiago Valladares, pintor y escultor salvadoreño, su arte se enmarca dentro del surrealismo. Inició sus primeros años, siguiendo su vocación o primer amor, la pintura se inscribe en el “Bachillerato en Artes” del “Centro Nacional de Artes” (CENAR) de El Salvador, de donde se graduó en 1998, siendo de los alumnos más avanzados de esa joven generación. Durante sus primeros pasos con las artes plásticas participó en el “Taller de Restauración de Pintura y de Caballete”, impartido por el restaurador español Roberto Arce. Museo David J. Guzmán, El Salvador en 1996.

Vasarely, Victor

Victor Vasarely (Pécs, Hungría 9 de abril de 1908 – París, Francia, 15 de marzo de 1997). Considerado uno de los progenitores del Op Art por sus pinturas ópticamente complejas e ilusionistas, Victor Vasarely pasó el curso de una carrera larga y aclamada por la crítica buscando y defendiendo un enfoque de la creación de arte que fuera profundamente social. Le dio una importancia primordial al desarrollo de un lenguaje visual atractivo y accesible que pudiera ser entendido universalmente; este lenguaje, para Vasarely, era la abstracción geométrica, más comúnmente conocida como Op Art. A través de combinaciones precisas de líneas, formas geométricas, colores y sombreados, creó pinturas llamativas, llenas de la ilusión de profundidad, movimiento y tridimensionalidad. Más que trucos agradables para la vista, insistía Vasarely, "la forma pura y el color puro pueden significar el mundo".

Vega, Joe

Joe Vega nació en Durango, México. Plasma en sus pinturas la vida contemporánea: gente, objetos y animales que encontramos en las urbes y lugares rurales del mundo actual. Debido a su estilo colorido y dinámico logra crear un vínculo con los públicos contemporáneos de diferentes lugares del mundo. Ha expuesto en México, USA y Europa. De su trayectoria destacan las participaciones en la Bienal de Moscú (2003), Fiorino d'Oro Palazzo Vecchio (Florencia, 2004) y Il Salone di Cinquecento (Florencia, 2006).

Zermeño, Alejandra

Nace en la ciudad de México el 21 de diciembre de 1978. Realiza los estudios de Licenciatura en Artes Visuales en la Academia de San Carlos, UNAM. De 2006 al 2008 culmina los estudios de maestría con Mención Honorífica en la misma institución. Ha recibido varios premios, becas y distinciones, de los que destacan: 2013. Invitada de honor al Congreso de Escultura Essarts, para realizar una obra en situ para exterior, Montreal, Canadá. 2012. Invitación especial por parte de la presidenta del Consejo Nacional para la Cultura y las Artes, Consuelo Sáizar para realizar 3 esculturas para la colección permanente de la Biblioteca José Vasconcelos. Premio de Adquisición I Bienal de Arte Sacro Contemporáneo, Monterrey, Nuevo León. Cuenta con doce exposiciones individuales en México. Ha participado en varias exposiciones colectivas y Bienales de arte mexicanas y extranjeras en las que destacan: 2012. Bienal latin Views, Connecticut, EEUU. 2011. Premio Internacional Tokio, Centro Diffusione Arte, Edizioni e Promozioni Artiche. Italia-Tokio. Encuentro Internacional X Iberoamericano de Mujeres en el Arte, Ciudad de México. Consulado de Calgary, Alberta, Canadá Cercle De La Garnison, Quebec, Canadá. 2010 XIV Encuentro Internacional X Iberoamericano de Mujeres en el Arte, Madrid-España. Bienal Latin Views 2010. The Latin Network for the Visual Arts, Estados Unidos.

Zúñiga, Francisco

José de Jesús Francisco Zúñiga Chavarría, (San José de Costa Rica, 27 de diciembre de 1912 - Ciudad de México, 9 de agosto de 1998). Fue un pintor y escultor nacionalizado mexicano considerado “quizás el más grande escultor” de la política mexicana de estilo moderno por la Enciclopedia Británica. Su obra se ha expuesto alrededor del mundo, cuenta con muestras en Los Ángeles,San Salvador, San Francisco, Washington DC, Estocolmo y Toronto. Entre los museos que poseen sus obras en sus colecciones permanentes están el *San Diego Museum of Art*,el *Metropolitan Museum of Art* y el *Museo de Arte Moderno de Nueva York*, el *Museo de Arte Moderno de México*, el Museo de Arte Costarricense, el *Phoenix Art Museum* en Arizona, el *Museo de Arte de Ponce* en Puerto Rico, y el *Hirshorn Museum* de Washington D. C. y la Colección Andrés Blaisten (México) cuenta con algunos de sus dibujos.

Guanajuato 118 - Roma Nte.- CDMX / +52 55 3988 4717 / contacto@aguafuertegaleria.com / www.aguafuertegaleria.com