ARTE PARA TODOS

OBRA /CURADURÍA / ASESORÍA

GALERÍA+ARTE INCLUSIVO

PLATAFORMA PARA ARTISTAS EMERGENTES

CDMX - VAL'QUIRICO - SMA

XVII

ANIVERSARIO / NOV 2022

CATÁLOGO DE OBRA

NOVIEMBRE

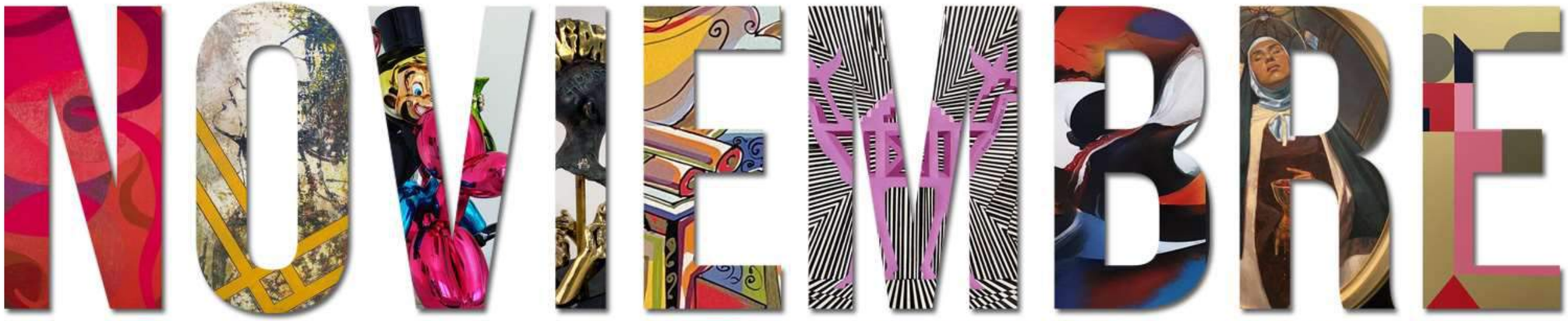

ARTISTAS CONSOLIDADOS Y EMERGENTES

ART SY

www.aguafuertegaleria.com

AGUAFUERTE
GALERÍA

Informes y Catálogo : / Whatsapp +52 55 4854 9334 / Tel. +52 55 3988 4717 / contacto@aguafuertegaleria.com

AGUAFUERTE
GALERÍA

CATÁLOGO DE OBRA

CDMX - VAL´QUIRICO - SMA

2022

Contamos con piezas fuera de catálogo de artistas consolidados, con trayectoria y emergentes; abstractos, figurativos, esculturas, murales, trabajos bajo pedido, etc. Pregunta por las obras de tu interés, sus descuentos y promociones, te asesoramos en la compra y venta de obras de arte de tu colección en:

- **WhatsApp** 55 3988 4717 / 55 4854 9334
- contacto@aguafuertegaleria.com

Te ofrecemos:

- Descuentos y meses sin interés en obras y tarjetas seleccionadas.
- Apartado de 4 meses con un anticipo del 20%.
- Precios en moneda nacional (excepto en los que se indique lo contrario).
- Envíos a cualquier región (sin costo en CDMX, Pachuca, San Miguel de Allende, Querétaro, Tlaxcala y Puebla).
- Los precios **incluyen IVA**.

Más obras e información de exposiciones en:

www.facebook.com/aguafuertegaleria
www.aguafuertegaleria.com
www.artsy.net/aguafuerte-galeria

ART SY

Nuestras tres sedes se encuentran abiertas al público, contamos con visitas mediante cita.

Arte para todos.

Sin título
Fernando Andriacci
Óleo sobre tela
100 x 130 cm
$180,000 mx

Sin título
Fernando Andriacci
Óleo sobre tela
80 x 180 cm
$230,000 mx

Guanajuato 118 - Roma Nte.- CDMX / +52 55 3988 4717 / contacto@aguafuertegaleria.com / www.aguafuertegaleria.com

Sin título
Fernando Andriacci
Óleo sobre tela
100 x 130 cm
$170,000 mx

Sin título
Fernando Andriacci
Bordado intervenido con óleo
80 x 100 cm
$165,000 mx

Sin título
Fernando Andriacci
Óleo sobre tela
80 x 100 cm
$135,000 mx

Guanajuato 118 - Roma Nte.- CDMX / +52 55 3988 4717 / contacto@aguafuertegaleria.com / www.aguafuertegaleria.com

Rinoceronte
Fernando Andriacci
Bronce
35 x 41 x 17 cm
$140,000 mx

Rana
Fernando Andriacci
Cerámica
27 x 27 x 24 cm
$75,000 mx c/u

Guanajuato 118 - Roma Nte.- CDMX / +52 55 3988 4717 / contacto@aguafuertegaleria.com / www.aguafuertegaleria.com

Sin título
Fernando Andriacci
Óleo sobre tela
100 x 130 cm
$95,000 mx

Sin título
Fernando Andriacci
Óleo sobre tela
100 cm diámetro
$135,000 mx

Sin título
Fernando Andriacci
Óleo sobre tela
80 x 100 cm
$135,000 mx

Guanajuato 118 - Roma Nte.- CDMX / +52 55 3988 4717 / contacto@aguafuertegaleria.com / www.aguafuertegaleria.com

Cocodrilo
Fernando Andriacci
Bronce
79 x 21 x 92 cm
$340,000 mx

Niños
Fernando Andriacci
Bronce
18 x 44 x 6 cm
$75,000 mx

Rinoceronte
Fernando Andriacci
Bronce
41 x 88 x 28 cm
$270,000 mx

Guanajuato 118 - Roma Nte.- CDMX / +52 55 3988 4717 / contacto@aguafuertegaleria.com / www.aguafuertegaleria.com

Sin título
Leonardo Nierman
Serigrafía
48 x 66 cm
$15,000 mx

Flama
Leonardo Nierman
Acero inoxidable
122 x 40 x 53 cm
Consultar precio con galería

Guanajuato 118 - Roma Nte.- CDMX / +52 55 3988 4717 / contacto@aguafuertegaleria.com / www.aguafuertegaleria.com

Primavera en zeros
“Feng” Jesús Villalpando
Acrílico s/tela
140 x 170 cm
$65,000 mx

Metamorffo II
“Feng” Jesús Villalpando
Acrílico s/tela
70 x 70 cm
$25,000 mx

Guanajuato 118 - Roma Nte.- CDMX / +52 55 3988 4717 / contacto@aguafuertegaleria.com / www.aguafuertegaleria.com

La musa de las pesadillas
“Feng” Jesús Villalpando
Acrílico s/tela
120 x 150 cm
$45,000 mx

Acumulación de gente sin sentido
“Feng” Jesús Villalpando
Acrílico s/tela
70 x 70 cm
$18,000 mx

Guanajuato 118 - Roma Nte.- CDMX / +52 55 3988 4717 / contacto@aguafuertegaleria.com / www.aguafuertegaleria.com

Preludio
Claudia Padilla
Acrílico s/tela
90 x 70 cm
$31,320 mx

El huevo o la gallina
Claudia Padilla
Acrílico s/tela
65 x 40 cm
$17,400 mx

En el desierto
Claudia Padilla
Acrílico s/tela
100 x 800 cm
$32,480 mx

Guanajuato 118 - Roma Nte.- CDMX / +52 55 3988 4717 / contacto@aguafuertegaleria.com / www.aguafuertegaleria.com

Toda oídos
Claudia Padilla
Acrílico s/tela
100 x 70 cm
$34,800 mx

Sueño púrpura
Claudia Padilla
Acrílico s/tela
70 x 100 cm
$32,480 mx

Inmortalidad del cangrejo
Claudia Padilla
Acrílico s/tela
30 x 30 cm
$8,700 mx

Guanajuato 118 - Roma Nte.- CDMX / +52 55 3988 4717 / contacto@aguafuertegaleria.com / www.aguafuertegaleria.com

Eclipse de Luna
Claudia Padilla
Acrílico s/tela
60 x 70 cm
$23,200 mx

Plática interior
Claudia Padilla
Acrílico s/tela
32 x 28 cm
$7,888 mx

Peces raros
Claudia Padilla
Acrílico s/tela
90 x 80 cm
$32,480 mx

Guanajuato 118 - Roma Nte.- CDMX / +52 55 3988 4717 / contacto@aguafuertegaleria.com / www.aguafuertegaleria.com

Giclée
Rafael Coronel
63 x 174 cm
$110,000 mx c/u

Guanajuato 118 - Roma Nte.- CDMX / +52 55 3988 4717 / contacto@aguafuertegaleria.com / www.aguafuertegaleria.com

Moro trenza
Rafael Coronel
Acrílico sobre tela
125 x 100 cm
Consultar precio con galería

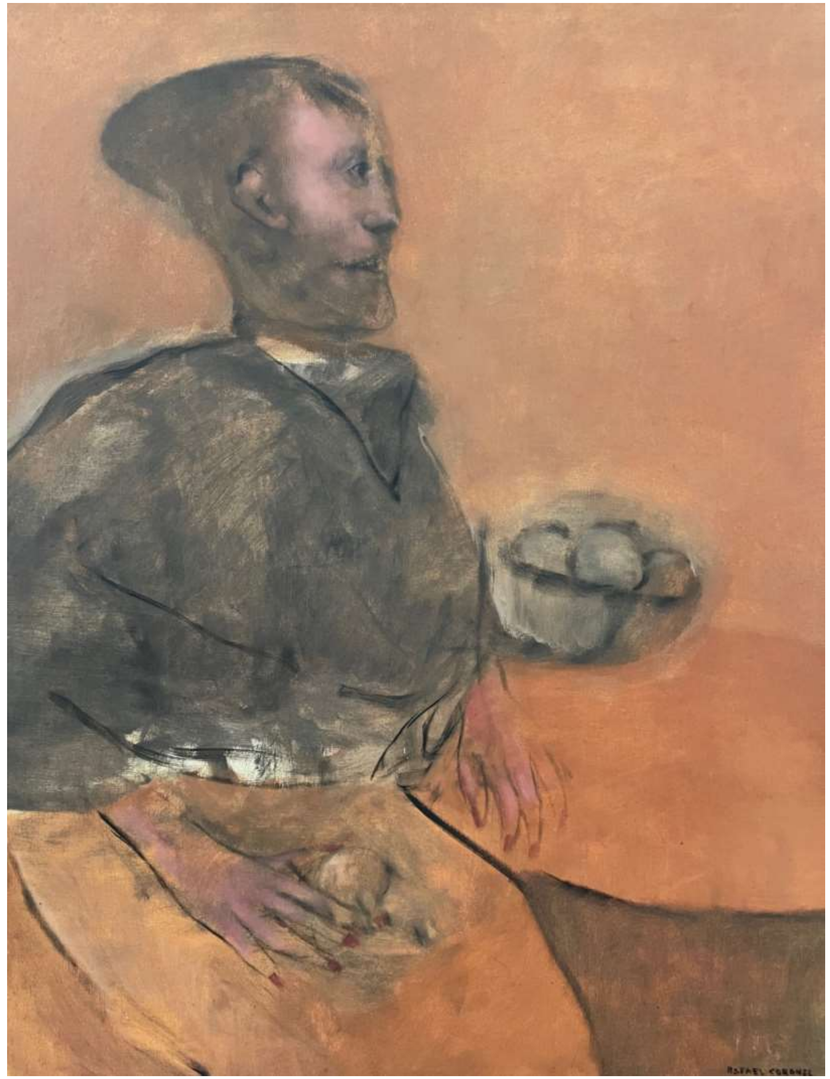

Esperando a Toulouse
Rafael Coronel
Óleo s/tela
Catalogado
115 x 90 cm
1967
Consultar precio con galería

Guanajuato 118 - Roma Nte.- CDMX / +52 55 3988 4717 / contacto@aguafuertegaleria.com / www.aguafuertegaleria.com

Mago con espiga
Rafael Coronel
Serigrafía
74 x 94 cm
$45,000 mx

Sin título
Rafael Coronel
Litografía
50 x 68 cm
$30,000 mx

Guanajuato 118 - Roma Nte.- CDMX / +52 55 3988 4717 / contacto@aguafuertegaleria.com / www.aguafuertegaleria.com

Horizonte
Rafael Coronel
Bronce
82 x 27.5 x 23 cm
Consultar precio con galería

Moro
Rafael Coronel
Bronce
53 x 32 x 31.5 cm
Consultar precio con galería

Tu máscara
Rafael Coronel
Bronce
86.5 x 53 x 28 cm
Consultar precio con galería

Guanajuato 118 - Roma Nte.- CDMX / +52 55 3988 4717 / contacto@aguafuertegaleria.com / www.aguafuertegaleria.com

Obra gráfica
Rafael Coronel
Consultar medidas y precio

Guanajuato 118 - Roma Nte.- CDMX / +52 55 3988 4717 / contacto@aguafuertegaleria.com / www.aguafuertegaleria.com

La máscara
Rafael Coronel
Bronce
76.5 x 33 x 29.7 cm
Consultar precio con galería

Gallo
Rafael Coronel
Bronce
52 x 43 x 24 cm
Consultar precio con galería

Reposó
Rafael Coronel
Bronce
62.5 x 42.3 x 22.6 cm
Consultar precio con galería

Guanajuato 118 - Roma Nte.- CDMX / +52 55 3988 4717 / contacto@aguafuertegaleria.com / www.aguafuertegaleria.com

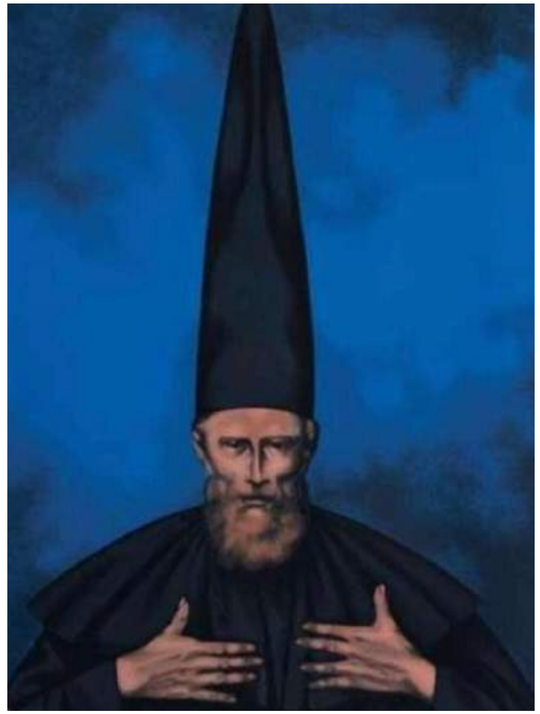

Obra gráfica
Rafael Coronel
Consultar medidas y precio

Guanajuato 118 - Roma Nte.- CDMX / +52 55 3988 4717 / contacto@aguafuertegaleria.com / www.aguafuertegaleria.com

Rafael Coronel
Offset firma en plancha
64 x 48 cm
$8,500 mx c/u

Guanajuato 118 - Roma Nte.- CDMX / +52 55 3988 4717 / contacto@aguafuertegaleria.com / www.aguafuertegaleria.com

Pensamiento digital
Víctor Servín
Óleo s/tela
150 x 85 cm
$25,000 mx

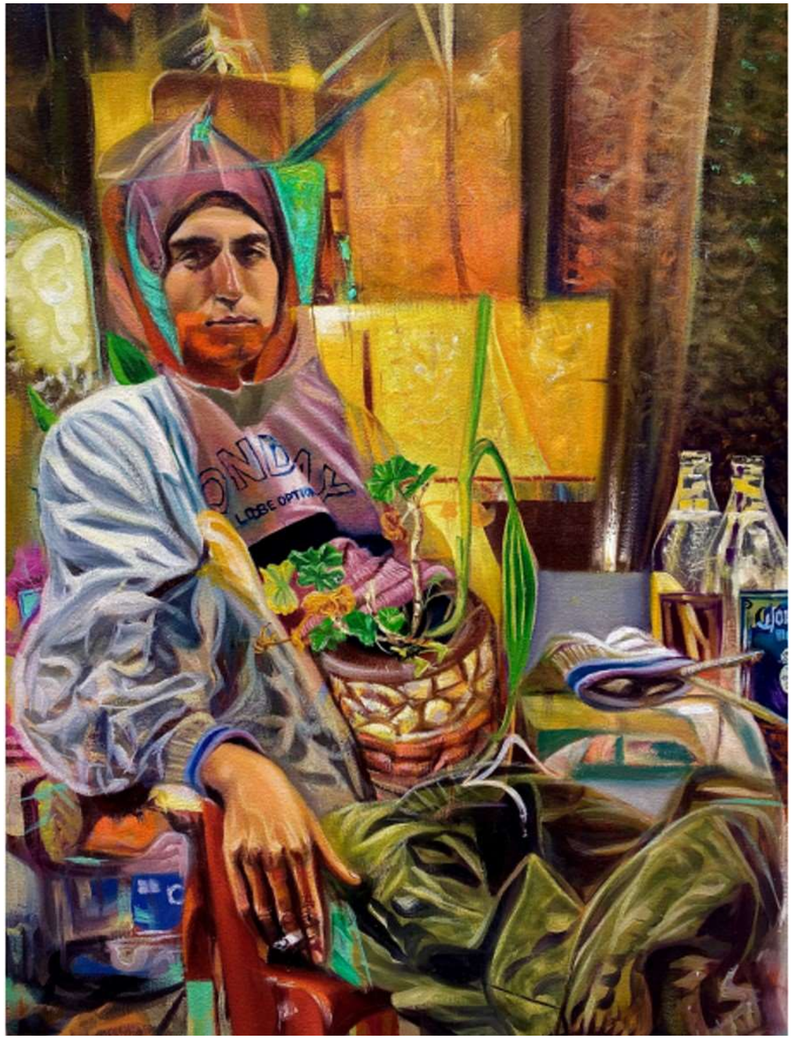

Nostalgia transversal
Víctor Servín
Óleo s/tela
93 x 65 cm
$20,000 mx

Guanajuato 118 - Roma Nte.- CDMX / +52 55 3988 4717 / contacto@aguafuertegaleria.com / www.aguafuertegaleria.com

El negro #4132
Beatriz Zamora
2002
Mixta
35 x 25 cm
2,000 usd

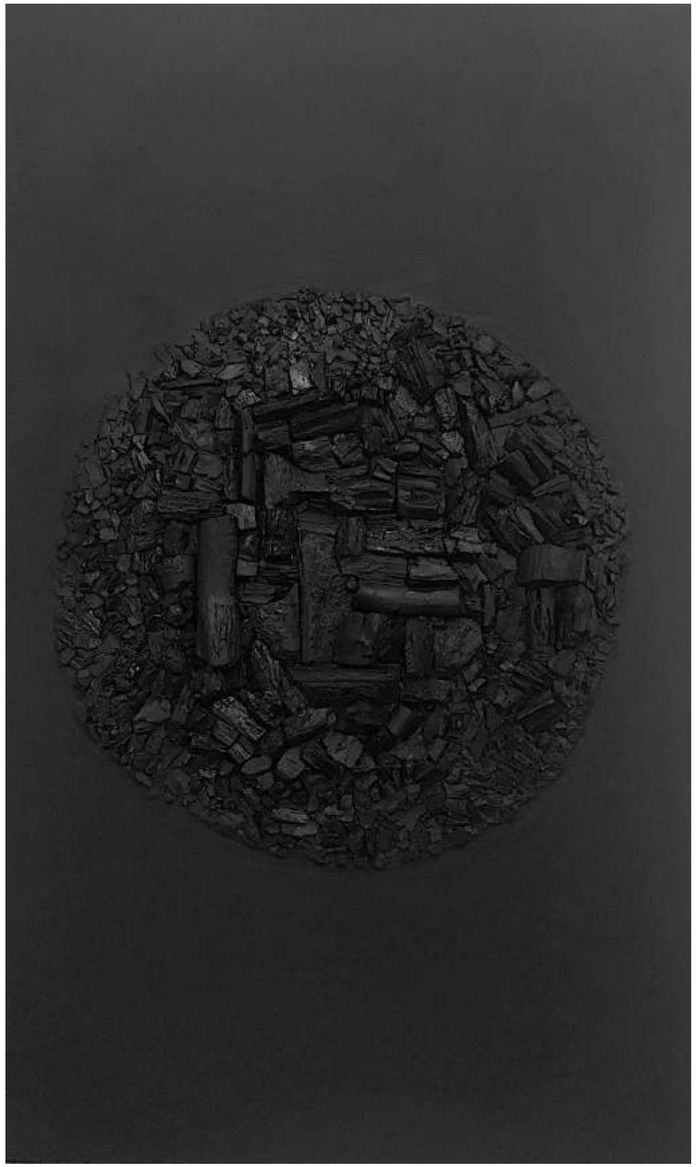

El negro #1825
Beatriz Zamora
1995
Mixta
137 x 87 cm
Consultar precio con la galería

Guanajuato 118 - Roma Nte.- CDMX / +52 55 3988 4717 / contacto@aguafuertegaleria.com / www.aguafuertegaleria.com

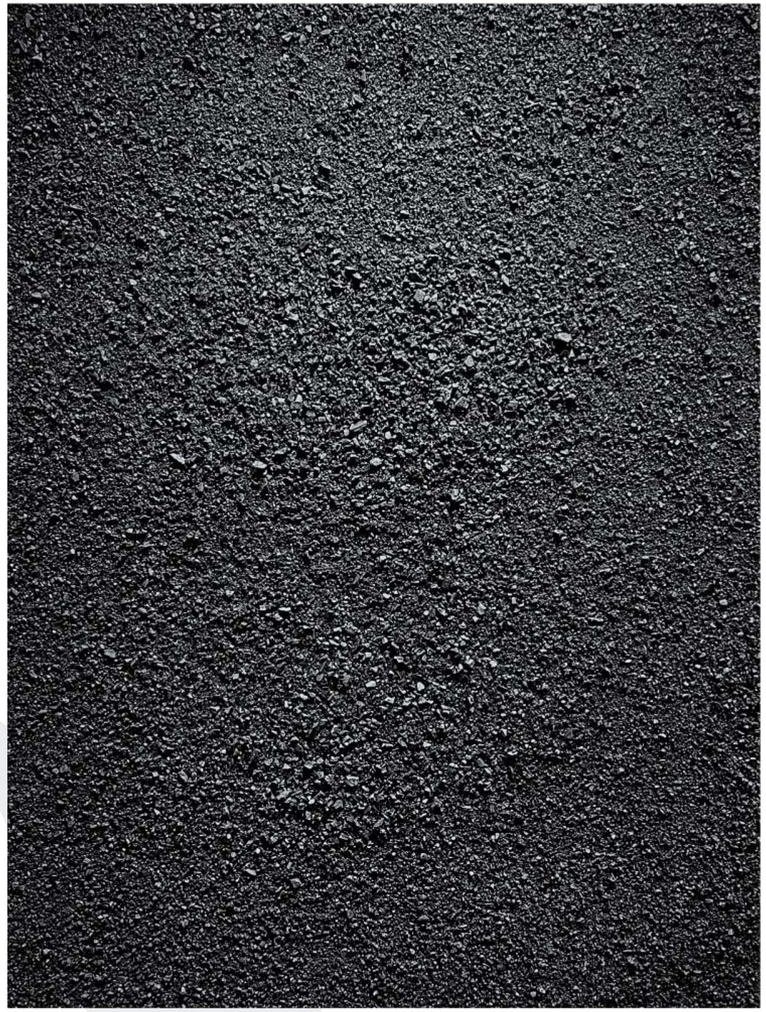

El negro #2600
Beatriz Zamora
2000
Mixta
100 x 130 cm
Consultar precio con la galería

El negro #3432
Beatriz Zamora
2018
Mixta
20 x 30 cm
2,000 usd

Guanajuato 118 - Roma Nte.- CDMX / +52 55 3988 4717 / contacto@aguafuertegaleria.com / www.aguafuertegaleria.com

El negro #6142
Beatriz Zamora
2000
Mixta
20 x 50 cm
3,000 usd

El negro #1999
Beatriz Zamora
2000
Mixta
25 x 23 cm
2,000 usd

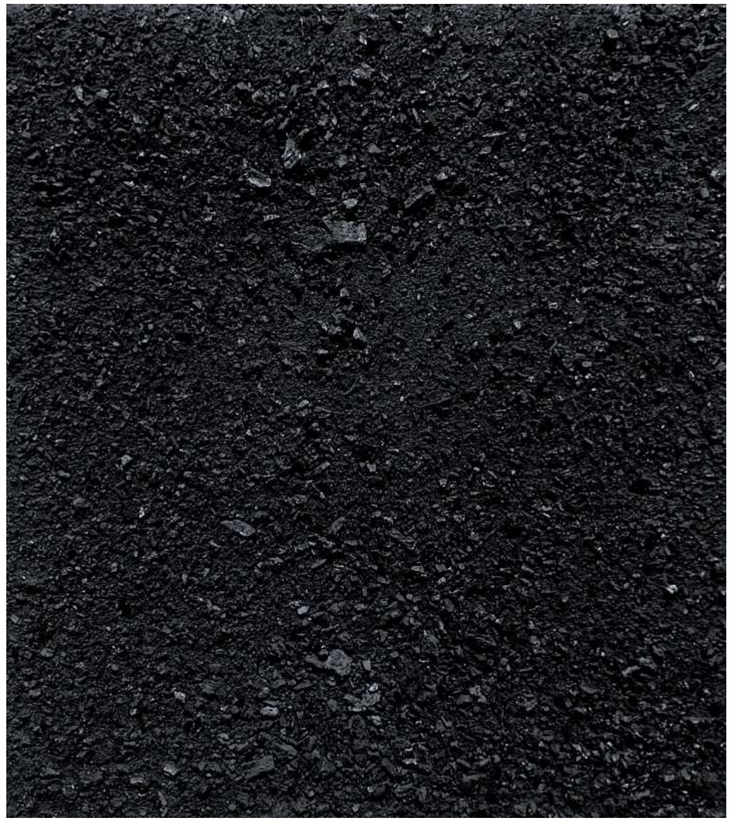

Guanajuato 118 - Roma Nte.- CDMX / +52 55 3988 4717 / contacto@aguafuertegaleria.com / www.aguafuertegaleria.com

In her shoes III
Elvia Samaniego
Óleo s/tela
80 x 100 cm
$34,000 mx

Guanajuato 118 - Roma Nte.- CDMX / +52 55 3988 4717 / contacto@aguafuertegaleria.com / www.aguafuertegaleria.com

Primer sol
Jesús Harada
Acrílico s/papel
35 x 50 cm
$6,000 mx

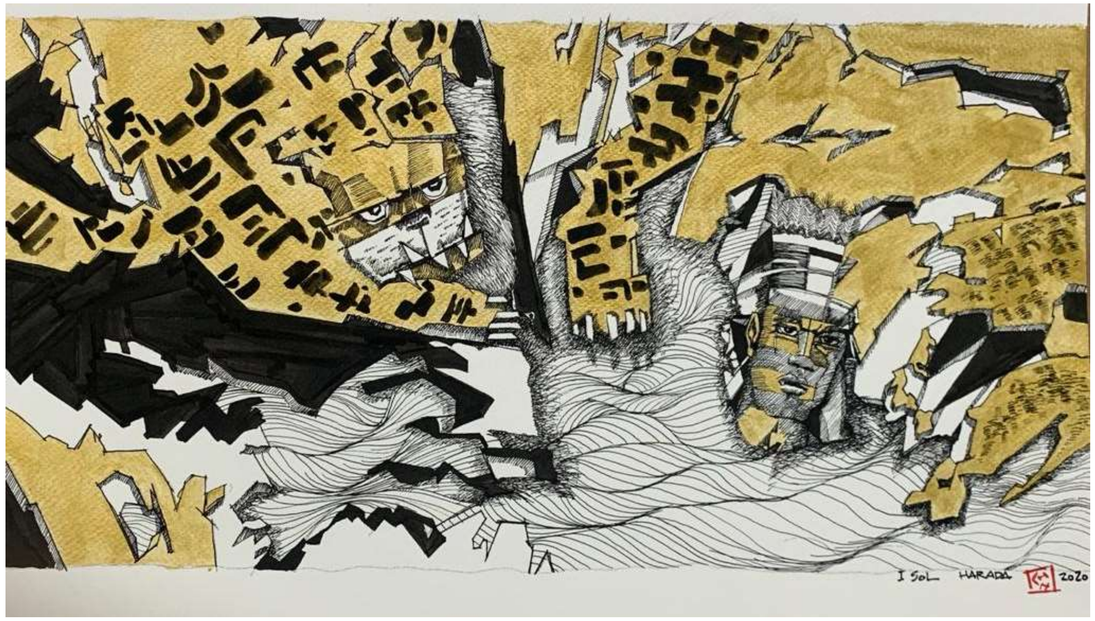

Quinto sol
Jesús Harada
Acrílico s/papel
35 x 50 cm
$6,000 mx

Cuarto sol
Jesús Harada
Acrílico s/papel
35 x 50 cm
$6,000 mx

Guanajuato 118 - Roma Nte.- CDMX / +52 55 3988 4717 / contacto@aguafuertegaleria.com / www.aguafuertegaleria.com

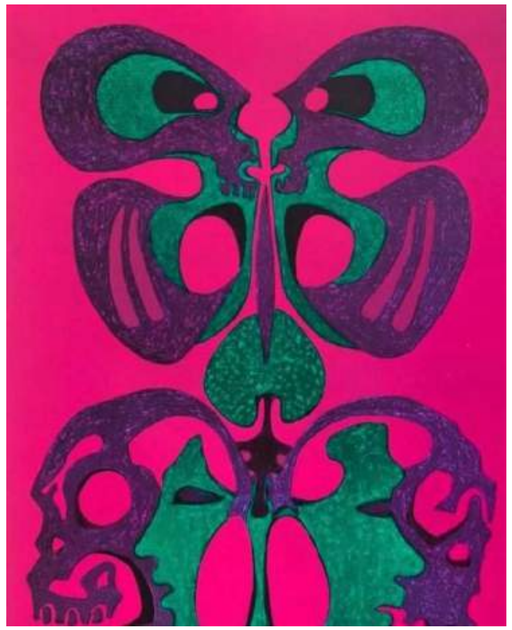

Pedro Coronel

Serigrafía post mórtem

75 x 56 cm

$20,000 mx c/u

Guanajuato 118 - Roma Nte.- CDMX / +52 55 3988 4717 / contacto@aguafuertegaleria.com / www.aguafuertegaleria.com

Valle
Viviana Bitar
Mixta s/madera
80 x 60 cm
$20,000 mx

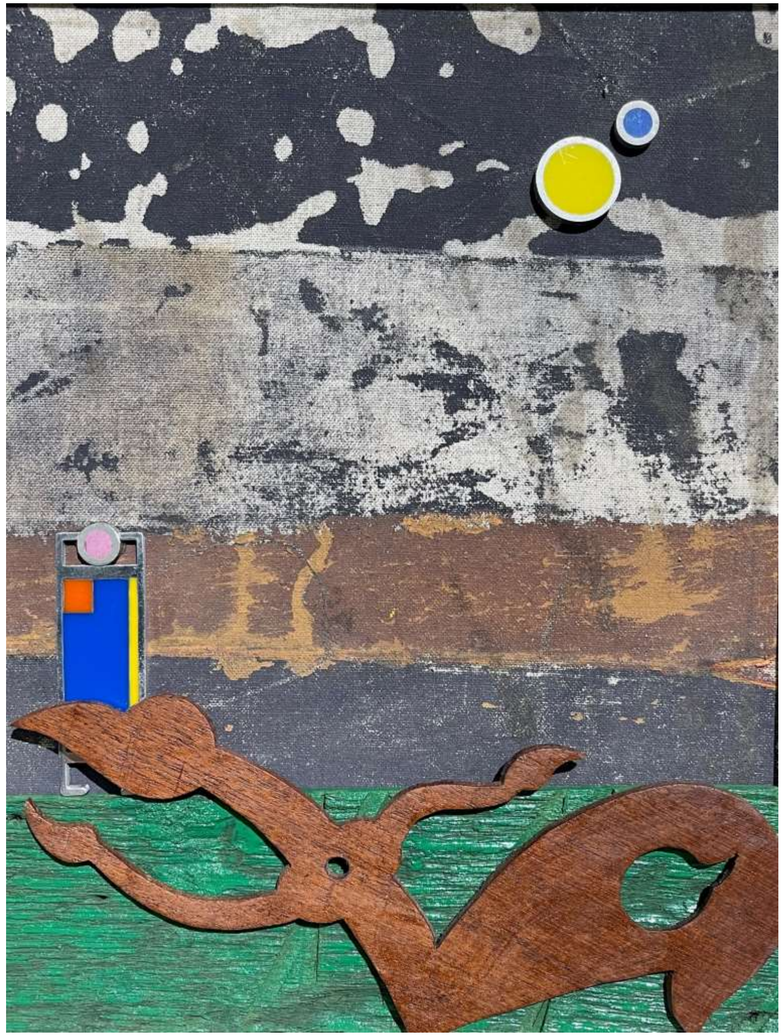

Paisaje No. 53
Alfredo Williams
Mixta
37 x 30 cm
$8,500 mx

Guanajuato 118 - Roma Nte.- CDMX / +52 55 3988 4717 / contacto@aguafuertegaleria.com / www.aguafuertegaleria.com

Chingue a su madre la pintura
¡Viva la pintura!

Jazzamoart

Óleo sobre tela

60 x 80 cm

6,960 usd

Homenaje a Ornette

Jazzamoart

Óleo s/tela

90 x 120 cm

12,760 usd

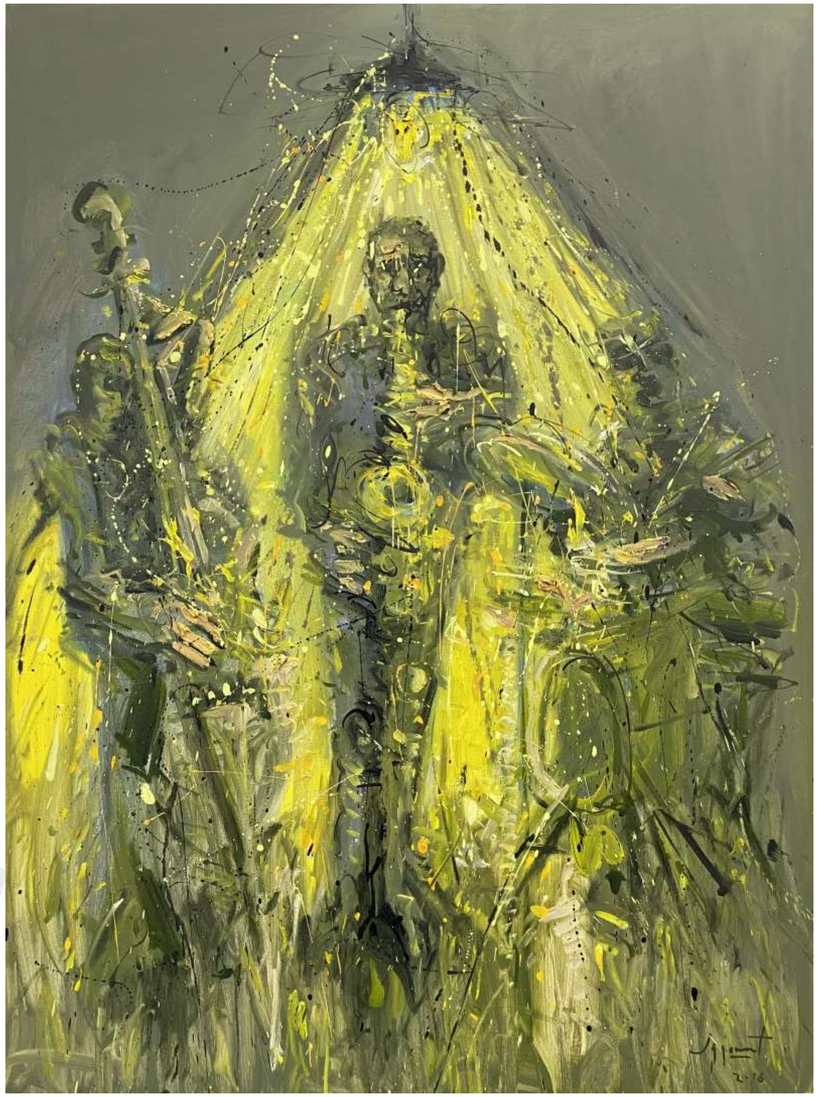

Guanajuato 118 - Roma Nte.- CDMX / +52 55 3988 4717 / contacto@aguafuertegaleria.com / www.aguafuertegaleria.com

Delirio
Héctor Massiel
Mixta s/tela
85 x 85 cm
$34,900 mx

El abrazo
Héctor Massiel
Mixta s/tela
85 x 85 cm
$34,900 mx

Encuentros
Héctor Massiel
Mixta s/tela
85 x 85 cm
$34,900 mx

Guanajuato 118 - Roma Nte.- CDMX / +52 55 3988 4717 / contacto@aguafuertegaleria.com / www.aguafuertegaleria.com

Seres de luz
Héctor Massiel
Mixta s/tela
85 x 85 cm
$34,900 mx

Personajes extraños en rosa
Héctor Massiel
Mixta s/tela
85 x 85 cm
$34,900 mx

Seres perdidos
Héctor Massiel
Mixta s/tela
85 x 85 cm
$34,900 mx

Guanajuato 118 - Roma Nte.- CDMX / +52 55 3988 4717 / contacto@aguafuertegaleria.com / www.aguafuertegaleria.com

Almas errantes en la noche
Héctor Massiel
Mixta s/tela
85 x 85 cm
$34,900 mx

Los olvidados
Héctor Massiel
Mixta s/tela
43 x 43 cm
$8,700 mx

La soledad de la noche verde
Héctor Massiel
Mixta s/tela
43 x 43 cm
$8,700 mx

Guanajuato 118 - Roma Nte.- CDMX / +52 55 3988 4717 / contacto@aguafuertegaleria.com / www.aguafuertegaleria.com

El hombre de la camisa rayada
Héctor Massiel
Mixta s/papel
30 x 30 cm
$7,500 mx

Personajes misteriosos
Héctor Massiel
Mixta s/papel
30 x 30 cm
$7,500 mx

Personajes sin rostro
Héctor Massiel
Mixta s/papel
30 x 30 cm
$7,500 mx

Guanajuato 118 - Roma Nte.- CDMX / +52 55 3988 4717 / contacto@aguafuertegaleria.com / www.aguafuertegaleria.com

Familia con jirafa
Héctor Massiel
Mixta s/tela
85 x 85 cm
$34,900 mx

La mirada
Héctor Massiel
Mixta s/tela
85 x 85 cm
$34,900 mx

Los locos
Héctor Massiel
Mixta s/tela
85 x 85 cm
$34,900 mx

Guanajuato 118 - Roma Nte.- CDMX / +52 55 3988 4717 / contacto@aguafuertegaleria.com / www.aguafuertegaleria.com

La blusa
Héctor Massiel
Acrílico s/tela
70 x 35 cm
$17,000 mx

Después de la función
Héctor Massiel
Mixta s/tela
139 x 100 cm
$49,500 mx

Guanajuato 118 - Roma Nte.- CDMX / +52 55 3988 4717 / contacto@aguafuertegaleria.com / www.aguafuertegaleria.com

Sin título
Héctor Massiel
Mixta s/cartón
16 x 16 cm
$1,200 mx

Guanajuato 118 - Roma Nte.- CDMX / +52 55 3988 4717 / contacto@aguafuertegaleria.com / www.aguafuertegaleria.com

Los miserables
Héctor Massiel
Mixta s/tela
85 x 85 cm
$34,900 mx

Personajes extraños con fondo azul
Héctor Massiel
Mixta s/tela
85 x 85 cm
$34,900 mx

Personajes extraños en la ciudad vacía
Héctor Massiel
Mixta s/tela
85 x 85 cm
$34,900 mx

Guanajuato 118 - Roma Nte.- CDMX / +52 55 3988 4717 / contacto@aguafuertegaleria.com / www.aguafuertegaleria.com

Sytnethic girls
Ricardo Rivher
Acrílico s/lienzo
80 x 60 cm. 4 piezas de 30 x 40 cm c/u
$12,000 mx

Simetría
Ricardo Rivher
Acrílico y hoja de oro sobre lienzo
80 x 60 cm
$24,000 mx

Quam Ventus
Ricardo Rivher
Acrílico y tinta s/papel
42 x 28 cm
$6,000 mx

Lovers
Ricardo Rivher
Acrílico sobre lienzo
120 x 80 cm
$18,000 mx

Guanajuato 118 - Roma Nte.- CDMX / +52 55 3988 4717 / contacto@aguafuertegaleria.com / www.aguafuertegaleria.com

Sin título
José Pellegrín
Acrílico s/tela
210 x 290 cm
$60,000 mx

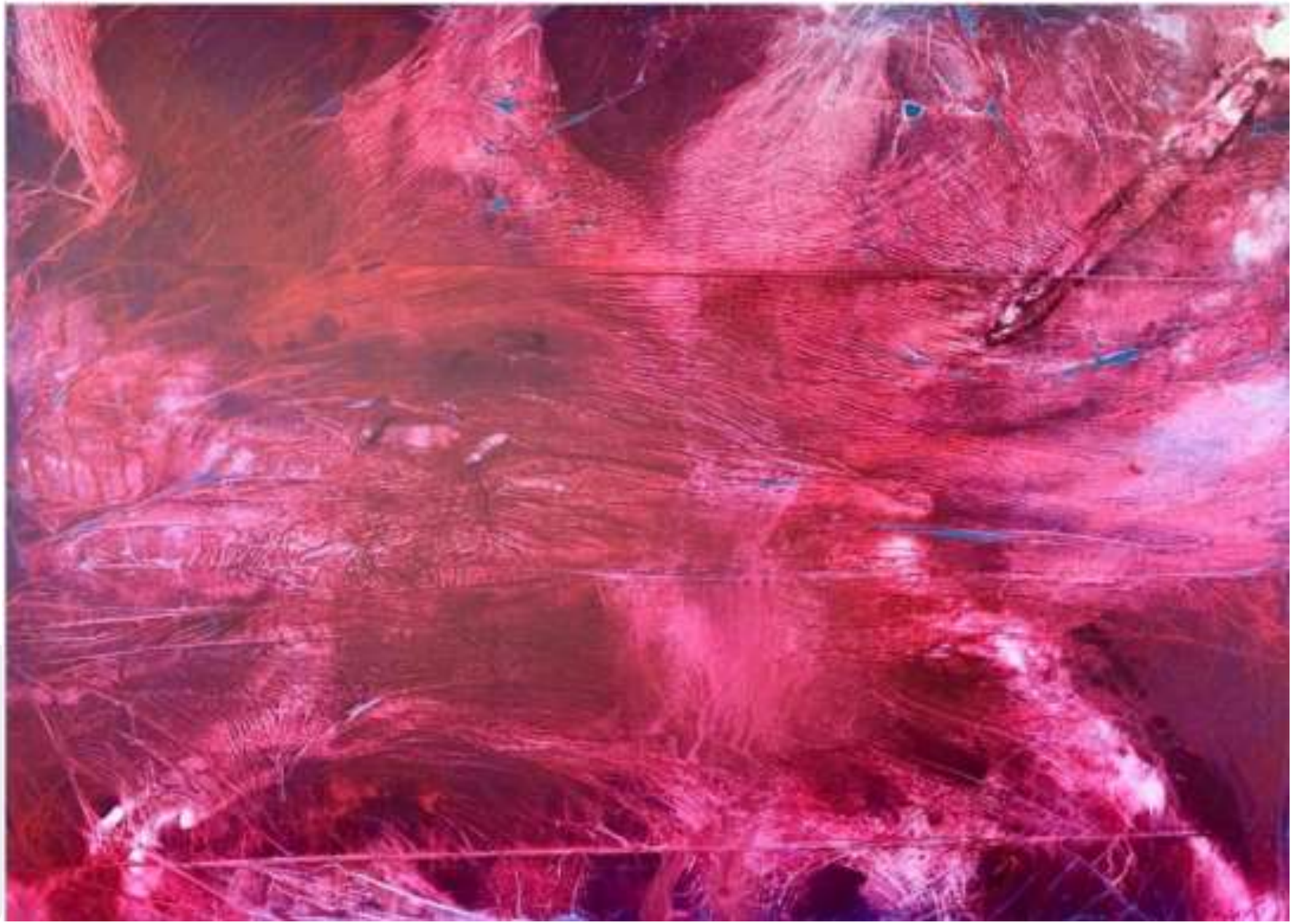

Guanajuato 118 - Roma Nte.- CDMX / +52 55 3988 4717 / contacto@aguafuertegaleria.com / www.aguafuertegaleria.com

Sin título
José Pellegrín
Acrílico s/tela
210 x 290 cm
$60,000 mx

Sin título
José Pellegrín
Acrílico s/tela
210 x 290 cm
$60,000 mx

Guanajuato 118 - Roma Nte.- CDMX / +52 55 3988 4717 / contacto@aguafuertegaleria.com / www.aguafuertegaleria.com

A0010
Iván Córdova
Encauso s/madera
60 x 90 cm
$25,500 mx

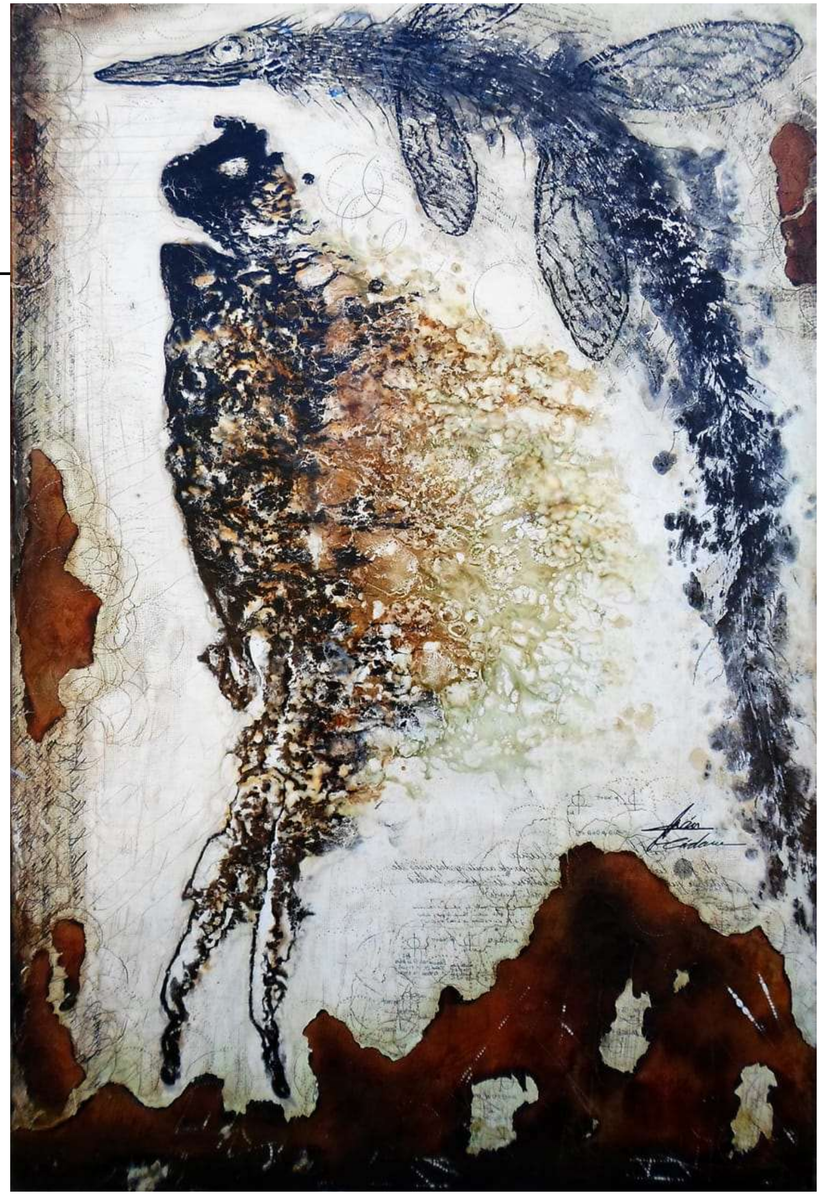

A10013
Iván Córdova
Encauso s/madera
60 x 64 cm
$18,500 mx

Guanajuato 118 - Roma Nte.- CDMX / +52 55 3988 4717 / contacto@aguafuertegaleria.com / www.aguafuertegaleria.com

R10041
Iván Córdova
Encauso s/madera
122 x 45 cm
$26,200 mx

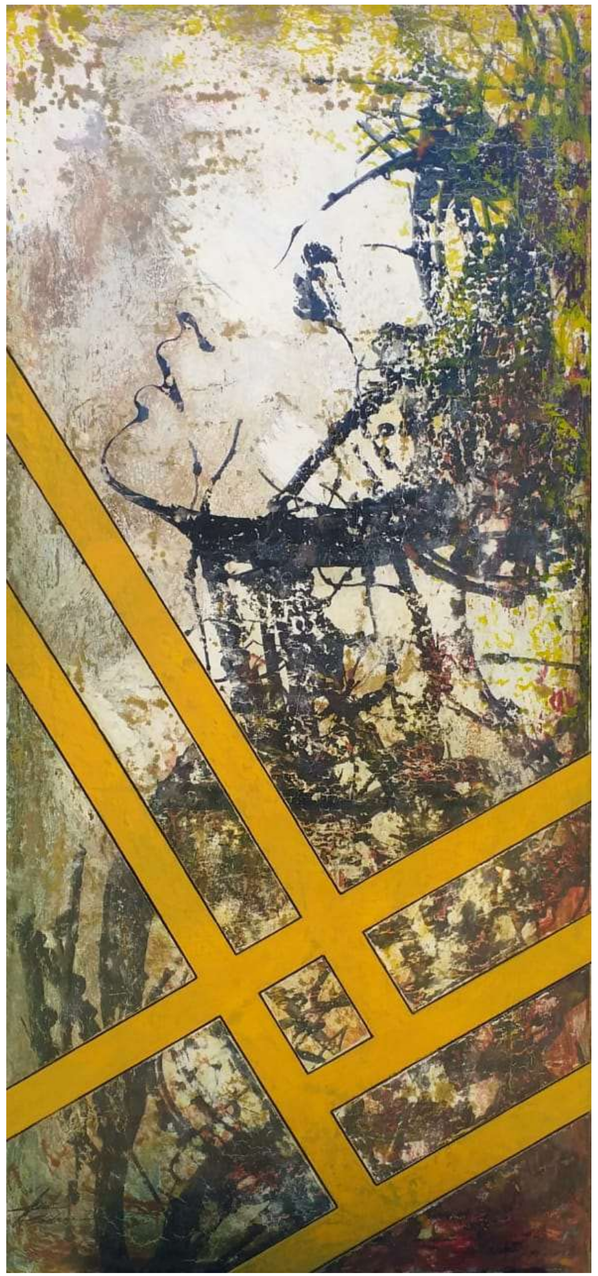

R10043
Iván Córdova
Encauso s/madera
122 x 90 cm
$52,200 mx

Guanajuato 118 - Roma Nte.- CDMX / +52 55 3988 4717 / contacto@aguafuertegaleria.com / www.aguafuertegaleria.com

G10026
Iván Córdova
Encauso s/madera
122 x 244 cm
$139,000 mx

Guanajuato 118 - Roma Nte.- CDMX / +52 55 3988 4717 / contacto@aguafuertegaleria.com / www.aguafuertegaleria.com

Síntomas físicos de la histeria
Gabriela Cortés
Carboncillo s/papel
200 x 80 cm
8,000 usd

Guanajuato 118 - Roma Nte.- CDMX / +52 55 3988 4717 / contacto@aguafuertegaleria.com / www.aguafuertegaleria.com

Leia
Mental K.
Acuarela y tinta sobre papel
50 X 50 cm
$9,600 mx

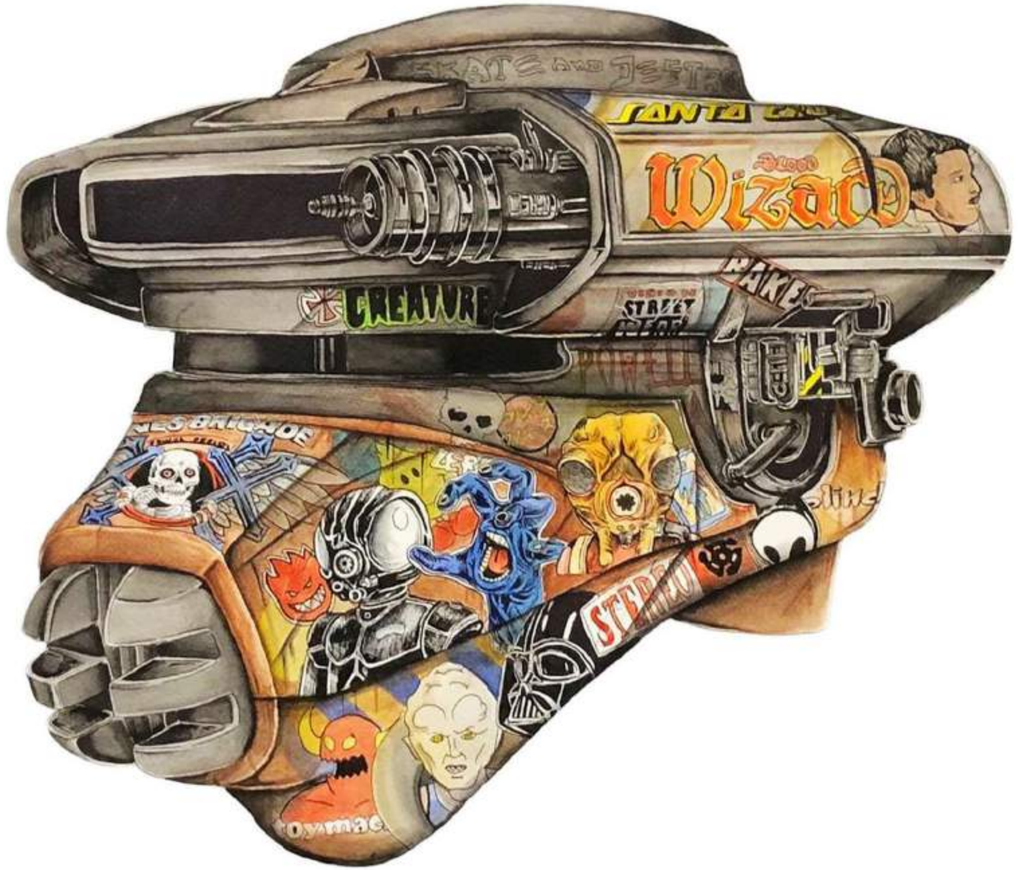

Command Shuttle
Mental K.
Acuarela y tinta sobre papel
50 X 63 cm
$11,000 mx

Guanajuato 118 - Roma Nte.- CDMX / +52 55 3988 4717 / contacto@aguafuertegaleria.com / www.aguafuertegaleria.com

Bender
Mental K.
Tinta sobre papel
40 X 50 cm
$6,400 mx

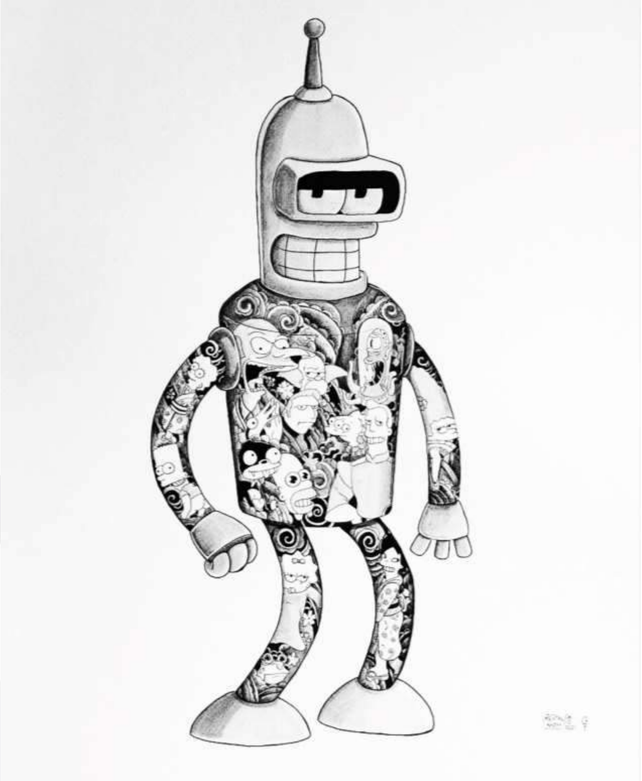

Astro Bowie
Mental K.
Tinta sobre papel
40 X 50 cm
$6,400 mx

Astro 1
Mental K.
Tinta sobre papel
40 X 50 cm
$6,400 mx

Guanajuato 118 - Roma Nte.- CDMX / +52 55 3988 4717 / contacto@aguafuertegaleria.com / www.aguafuertegaleria.com

Los hermanos Shadow & Viila y Zapata
Mental K.
Tinta sobre papel
53 X 80 cm
$17,800 mx

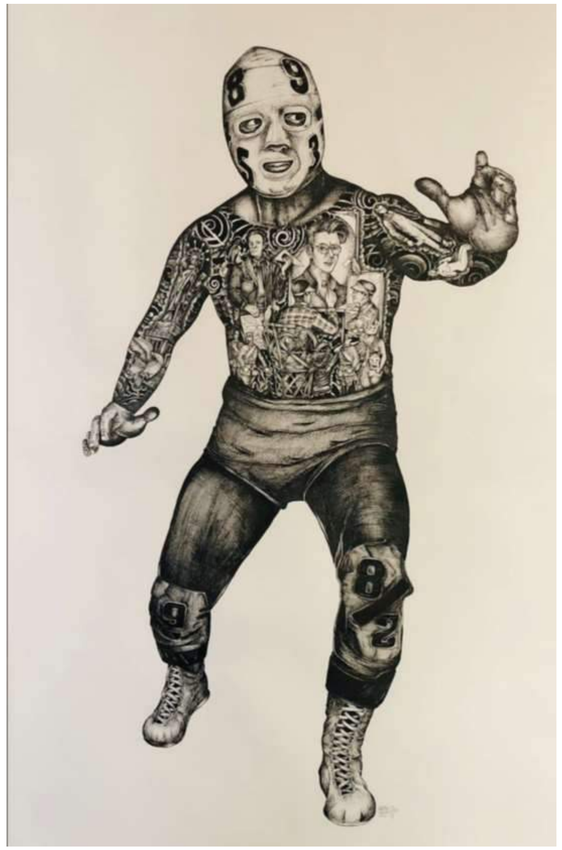

El matemático & O´Gorman
Mental K.
Tinta sobre papel
53 X 80 cm
$17,800 mx

El psicodélico & Siqueiros
Mental K.
Tinta sobre papel
53 X 80 cm
$17,800 mx

Guanajuato 118 - Roma Nte.- CDMX / +52 55 3988 4717 / contacto@aguafuertegaleria.com / www.aguafuertegaleria.com

Lenguaje confuso
Ludmila Gracia
Óleo y pastel s/lino
77 x 60 cm
$18,000 mx

Zoológico animado
Ludmila Gracia
Óleo y pastel s/lino
80 x 60
$18,000 mx

Día de cielo
Ludmila Gracia
Óleo y pastel s/lino
80 x 60 cm
$18,000 mx

Guanajuato 118 - Roma Nte.- CDMX / +52 55 3988 4717 / contacto@aguafuertegaleria.com / www.aguafuertegaleria.com

Sin título
Juan Sebastián Barbera
Serigrafía
58 x 78 cm
$15,000 mx

Sin título
Juan Sebastián Barberá
Serigrafía
28 x 38 cm
$6,000 mx

Guanajuato 118 - Roma Nte.- CDMX / +52 55 3988 4717 / contacto@aguafuertegaleria.com / www.aguafuertegaleria.com

Impermanencia
Marla Roel
Óleo s/tela
100 x 65 cm
$23,000 mx

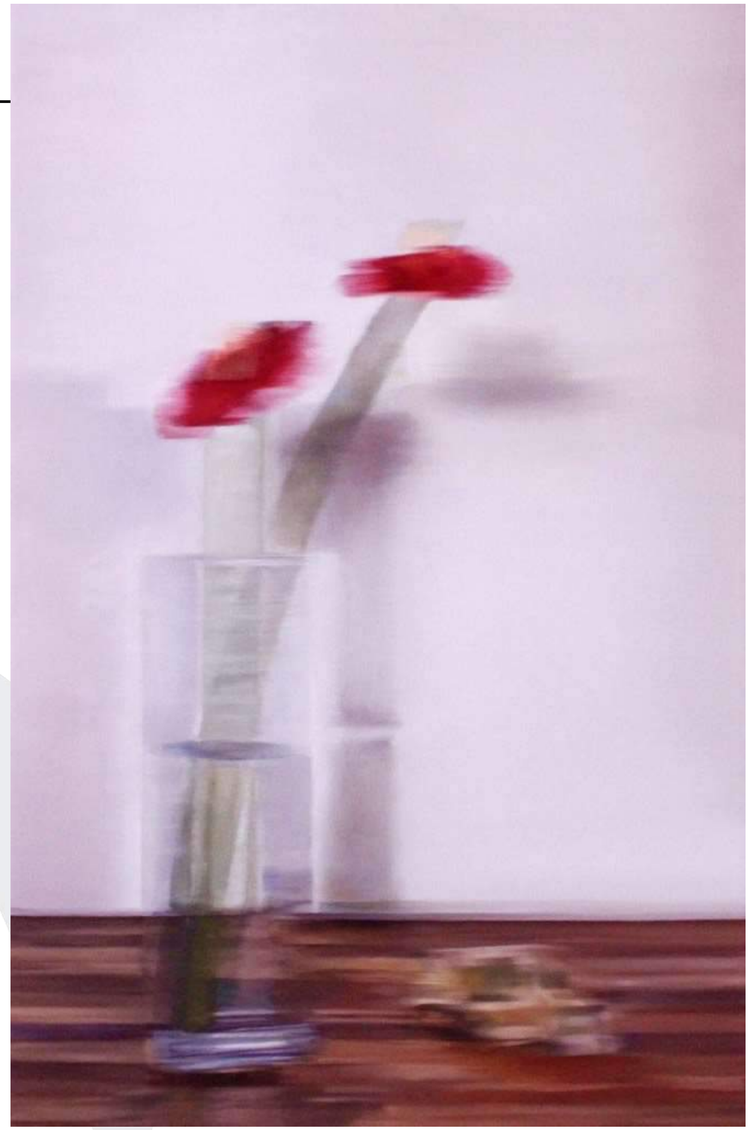

Pintura de gabinete
Marla Roel
Óleo s/tela
50 x 50 cm
$11,000 mx

Guanajuato 118 - Roma Nte.- CDMX / +52 55 3988 4717 / contacto@aguafuertegaleria.com / www.aguafuertegaleria.com

Bloques
Mathias Goeritz
Serigrafía sobre papel algodón
54 x 74 cm
$30,000 mx

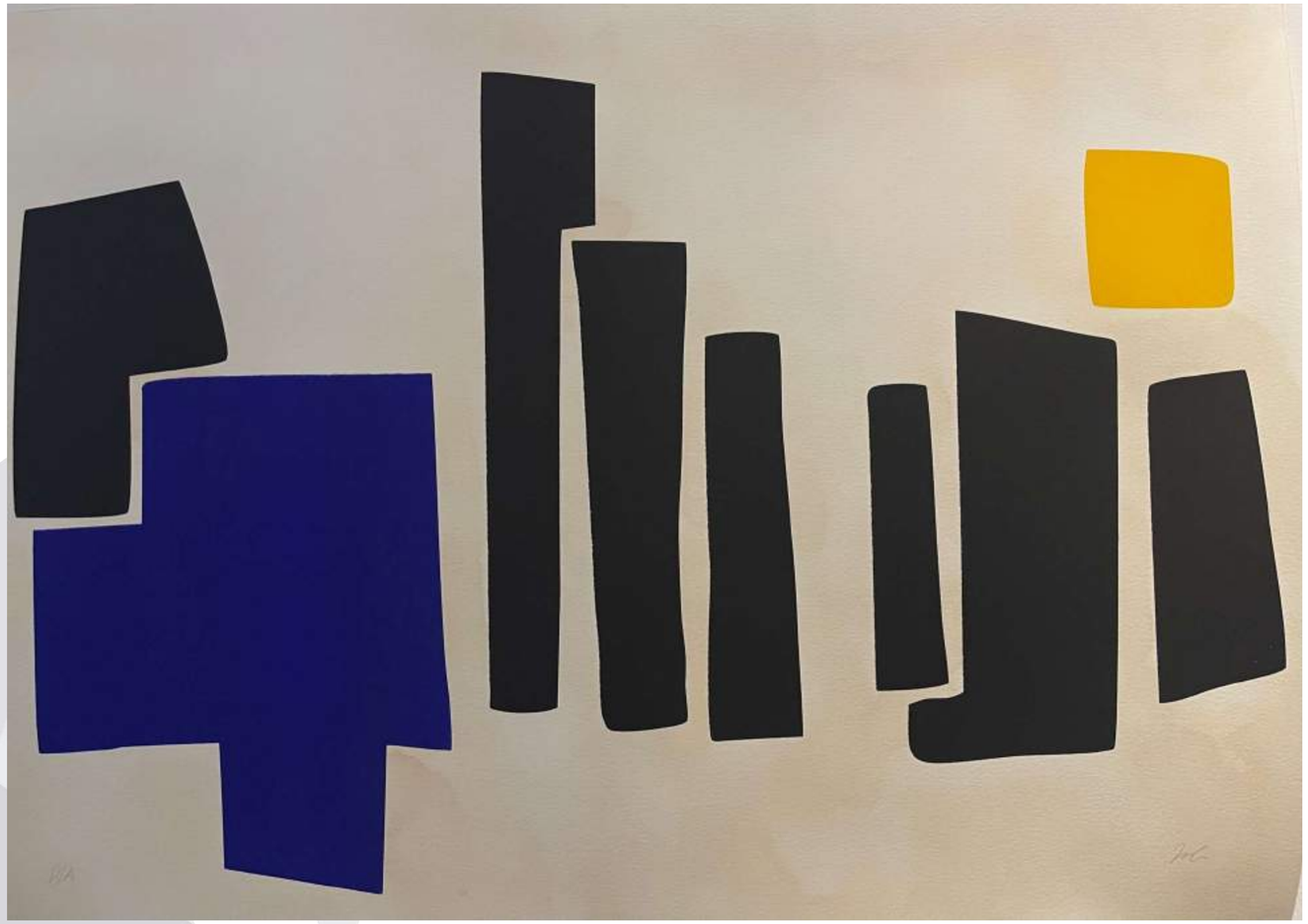

Torres y cuadrado
Mathias Goeritz
Serigrafía sobre papel algodón
22 x 31 cm
$18,000 mx

Guanajuato 118 - Roma Nte.- CDMX / +52 55 3988 4717 / contacto@aguafuertegaleria.com / www.aguafuertegaleria.com

Génesis
Ernesto Álvarez
Acero pintado
80 x 43 x 37 cm
$95,000 mx

Giro
Ernesto Álvarez
Acero pintado
153 x 70 x 30 cm
$185,000 mx

Espiral
Ernesto Álvarez
Latón patinado
35 x 37 x 25 cm
$58,000 mx

Infinito
Ernesto Álvarez
Latón patinado
10 x 17 x 16 cm
$28,000 mx

Guanajuato 118 - Roma Nte.- CDMX / +52 55 3988 4717 / contacto@aguafuertegaleria.com / www.aguafuertegaleria.com

Vórtice 2
Ernesto Álvarez
Latón patinado
48 x 57 x 30 cm
$110,000 mx

Portal 4
Ernesto Álvarez
Latón patinado
52 x 49 x 30 cm
$120,000 mx

Loto
Ernesto Álvarez
Latón patinado
41 x 49 x 34 cm
$95,000 mx

Guanajuato 118 - Roma Nte.- CDMX / +52 55 3988 4717 / contacto@aguafuertegaleria.com / www.aguafuertegaleria.com

Columnas sin fin
Ernesto Álvarez
Acero inoxidable
63 x 15 x 15 cm
$60,000 mx

Resurgimiento
Ernesto Álvarez
Acero inoxidable y cantera
83 x 55 x 50 cm
$75,000 mx

Sol infinito 3
Ernesto Álvarez
Acero inoxidable y mármol
35 x 21 x 9 cm
$50,000 mx

Guanajuato 118 - Roma Nte.- CDMX / +52 55 3988 4717 / contacto@aguafuertegaleria.com / www.aguafuertegaleria.com

La eucaristía
Fabián Cháirez
Óleo s/lienzo
29 x 39 cm
4,500 usd

El retorno
Fabián Cháirez
Óleo s/lienzo
100 x 200 cm
12,760 usd

Guanajuato 118 - Roma Nte.- CDMX / +52 55 3988 4717 / contacto@aguafuertegaleria.com / www.aguafuertegaleria.com

El agave
Fabián Cháirez
Óleo s/lienzo
60 x 90 cm
7,540 usd

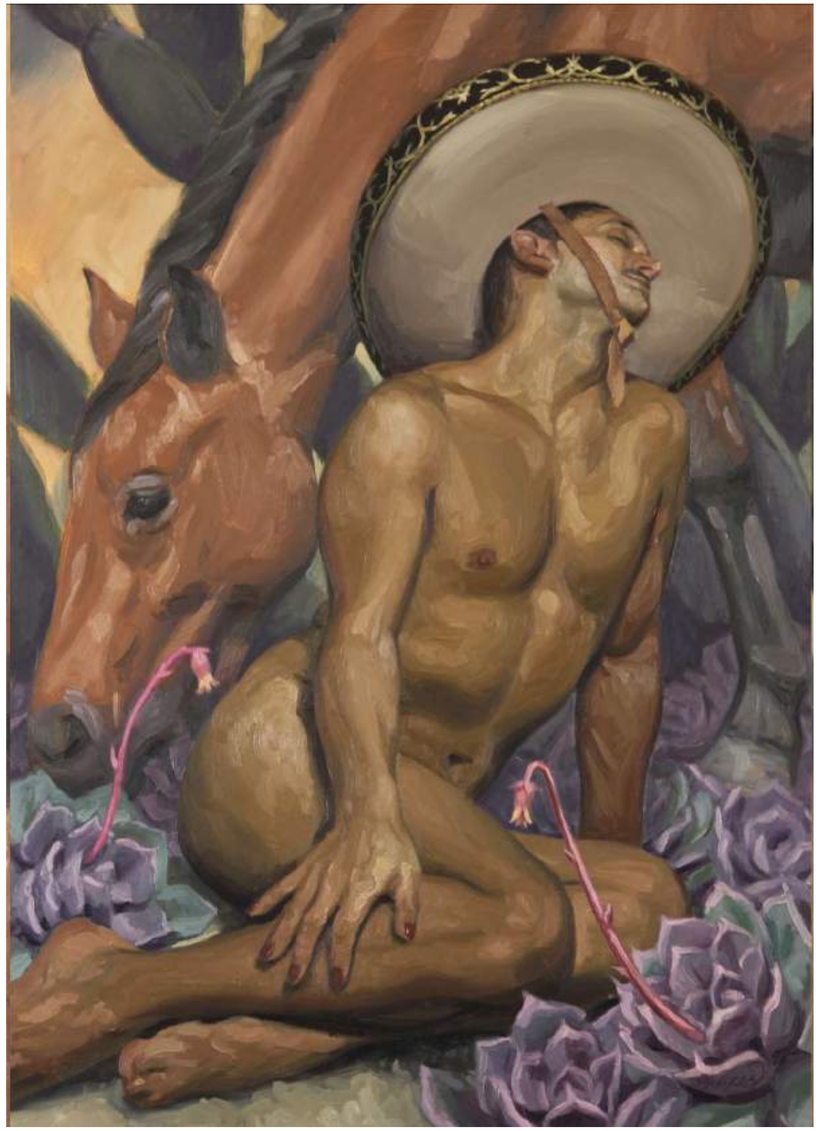

Rosa de Alabastro
Fabián Cháirez
Óleo s/lienzo
70 x 100 cm
8,120 usd

Guanajuato 118 - Roma Nte.- CDMX / +52 55 3988 4717 / contacto@aguafuertegaleria.com / www.aguafuertegaleria.com

La Revolución
Fabián Cháirez
Piezografía 4 tintas, intervenida a mano hoja de oro
27 x 36 cm
Vendido

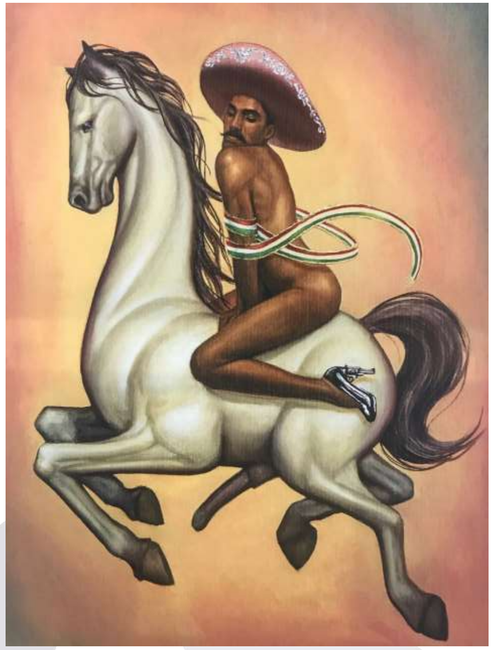

La venida del señor
Fabián Cháirez
Piezografía 7 tintas, intervenida a mano hoja de oro
40 x 54 cm
$10,000 mx

Transverberación, 2020
Fabián Cháirez
Resina
50 x 40 cm
2,320 usd

Transverberación, 2020
Fabián Cháirez
Bronce
50 x 40 cm
4,060 usd

Guanajuato 118 - Roma Nte.- CDMX / +52 55 3988 4717 / contacto@aguafuertegaleria.com / www.aguafuertegaleria.com

Idilio
Fabián Cháirez
Óleo s/lienzo
69 x 260 cm
13,300 usd

La cornada
Fabián Cháirez
Óleo s/lienzo
130 x 40 cm
9,860 usd

Guanajuato 118 - Roma Nte.- CDMX / +52 55 3988 4717 / contacto@aguafuertegaleria.com / www.aguafuertegaleria.com

Ficciones P.
Fabián Cháirez
Óleo s/tela
17 x 27 cm oval
2,660 usd

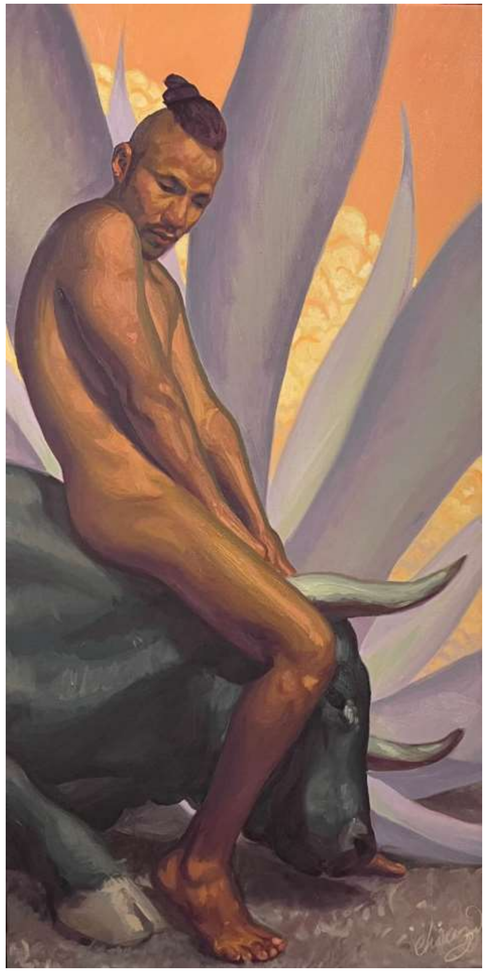

Sin título
Fabián Cháirez
Óleo s/tela
100 x 50 cm
7,120 usd

Sin ´título
Fabián Cháirez
Óleo sobre lienzo
53 x 42 cm
5,560 USD

Guanajuato 118 - Roma Nte.- CDMX / +52 55 3988 4717 / contacto@aguafuertegaleria.com / www.aguafuertegaleria.com

La verdad histórica
Héctor López
Acrílico s/tela
120 x 80 cm
$20,000 mx

La libertad alumbrando al mundo
Oscar Guzmán
Óleo s/tela
120 x 120 cm
$28,000 mx

Guanajuato 118 - Roma Nte.- CDMX / +52 55 3988 4717 / contacto@aguafuertegaleria.com / www.aguafuertegaleria.com

Calle 15
Antonio Chaurand
Óleo sobre tela
50 x 120 cm
$42,000 mx

Después del acto
Antonio Chaurand
Óleo sobre tela
61 x 120 cm
$54,000 mx

Guanajuato 118 - Roma Nte.- CDMX / +52 55 3988 4717 / contacto@aguafuertegaleria.com / www.aguafuertegaleria.com

Hombre Gris
Alejandro Santiago
Serigrafía
50 x 120 cm
$25,000 mx

Sin título
Alejandro Santiago
Litografía
62 x 90 cm
$22,000 mx

Guanajuato 118 - Roma Nte.- CDMX / +52 55 3988 4717 / contacto@aguafuertegaleria.com / www.aguafuertegaleria.com

Migrante
Alejandro Santiago
Escultura en cerámica policromada, sin firma
37 x 18 x 7 cm
$90,000 mx

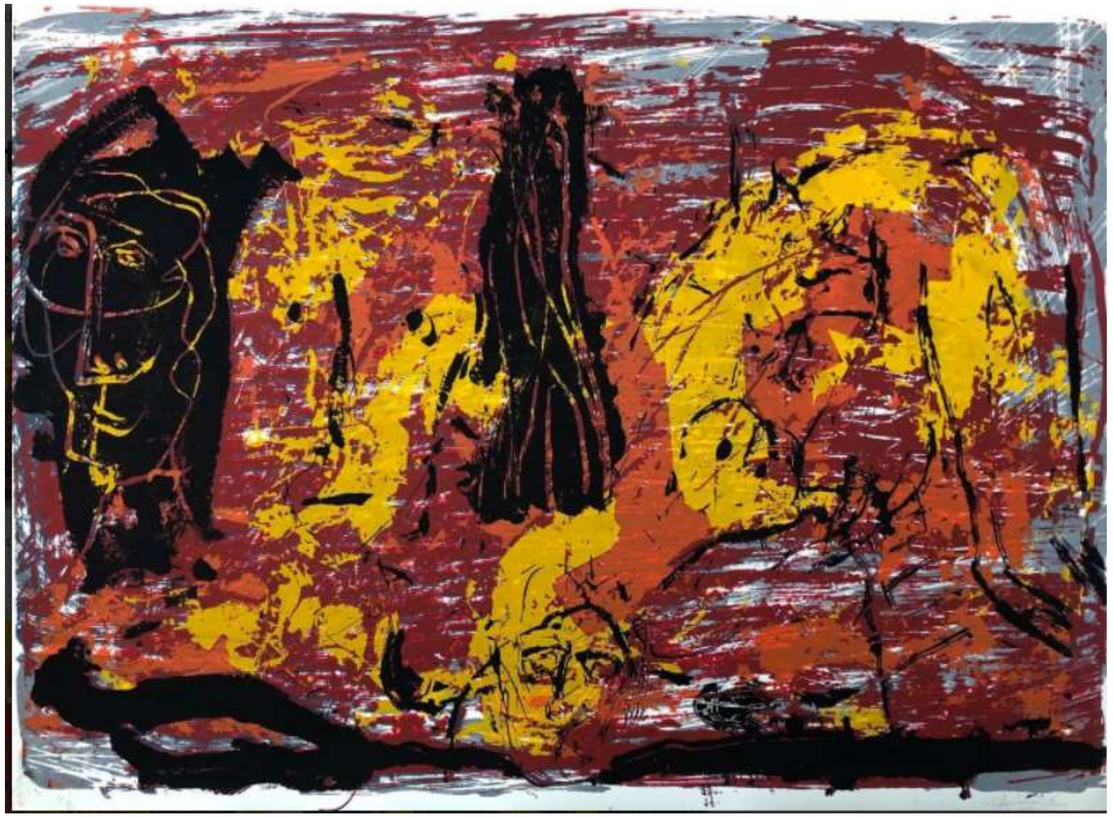

Sin título
Alejandro Santiago
Serigrafía
76 x 56 cm
$24,000 mx

Guanajuato 118 - Roma Nte.- CDMX / +52 55 3988 4717 / contacto@aguafuertegaleria.com / www.aguafuertegaleria.com

Historias de pasiones, guerrillas y poder
Harry "Aemebe"
Acrílico s/macocel
22.7 x 154.8 cm
$49,700 mx

Guanajuato 118 - Roma Nte.- CDMX / +52 55 3988 4717 / contacto@aguafuertegaleria.com / www.aguafuertegaleria.com

A Don Andrés
Amador Montes
Óleo s/tela
100 x 126 cm
Consultar precio con galería

Portarretatos
Amador Montes
2010
Mixta s/tela
100 x 160 cm
Consultar precio con galería

Guanajuato 118 - Roma Nte.- CDMX / +52 55 3988 4717 / contacto@aguafuertegaleria.com / www.aguafuertegaleria.com

Instructor de vuelo
Cristobal Montoya
Mixta s/papel
46x 31 cm
$7,500 mx

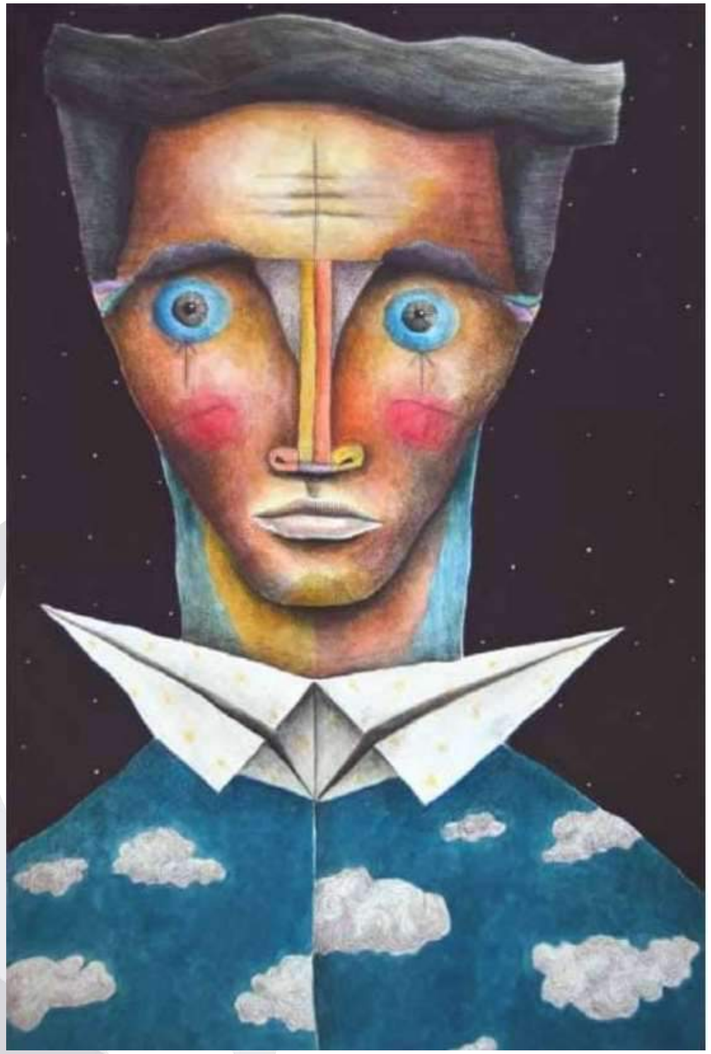

Fuerte como la muerte
Cristóbal Montoya
Giclée s/papel
24.5 x 46 cm
$8,000 mx

Las flores
Cristóbal Montoya
Gouache s/papel
60 x 42 cm
$11,000 mx

Guanajuato 118 - Roma Nte.- CDMX / +52 55 3988 4717 / contacto@aguafuertegaleria.com / www.aguafuertegaleria.com

Reyes del barrio
Cristóbal Montoya
Acrílico s/tela
140 X 170 cm
Precio comercial $50,000

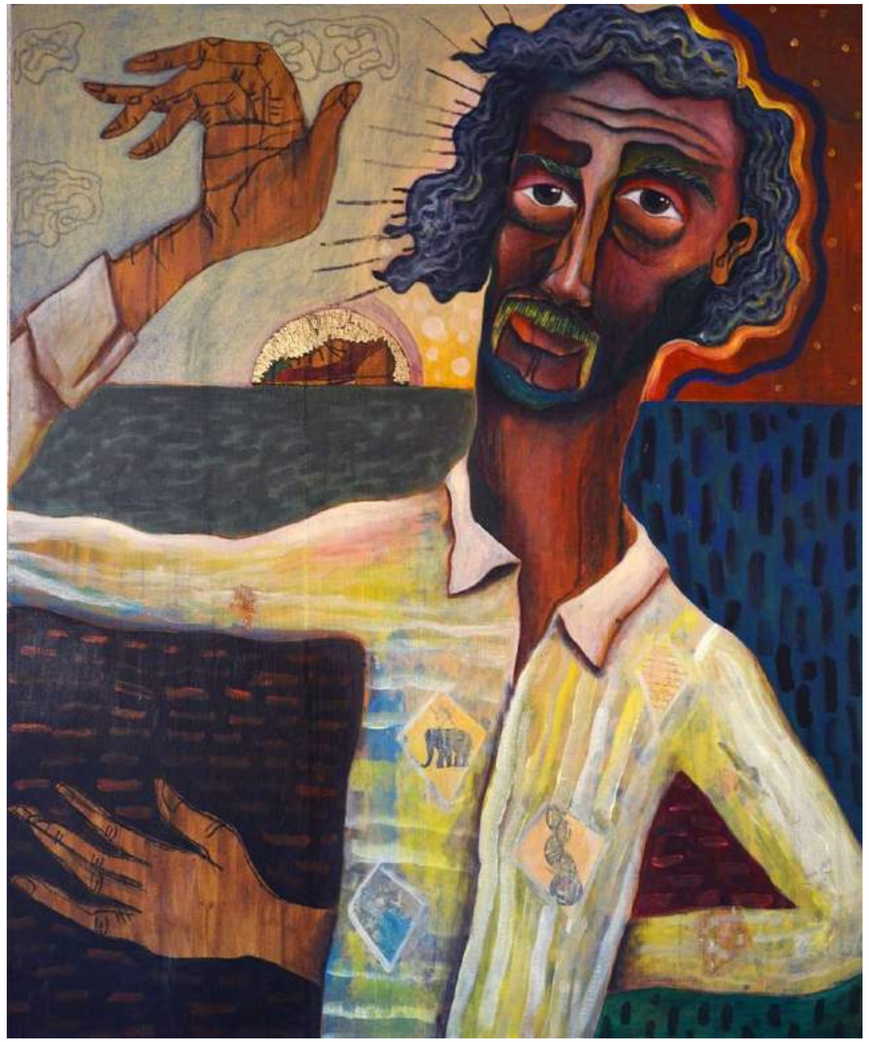

La camisa y lo papalotes
Cristóbal Montoya
Mixta sobe papel
120 x 100 cm
$24,000 mx

Guanajuato 118 - Roma Nte.- CDMX / +52 55 3988 4717 / contacto@aguafuertegaleria.com / www.aguafuertegaleria.com

Interacción en el Edén
Cristóbal Montoya
Acrílico/tela díptico
100 x 200 cm
$40,000 mx

Cartas a ella
Cristóbal Montoya
Acrílico sobre tela
160 x 200 cm
$64,000 mx

Pareja y escenario
Cristóbal Montoya
Mixta s/papel
31 x 46 cm
$7,000 mx

Guanajuato 118 - Roma Nte.- CDMX / +52 55 3988 4717 / contacto@aguafuertegaleria.com / www.aguafuertegaleria.com

Cristóbal Montoya
Giclées
22 x 28 cm
$1,250 mx c/u

Afinidad

Mujer de luz, viento y lluvia
Cristóbal Montoya
Giclée
25 x 28 cm
$1,400 mx

El bromista

Flores amarillas

Viaje de una mirada

Guanajuato 118 - Roma Nte.- CDMX / +52 55 3988 4717 / contacto@aguafuertegaleria.com / www.aguafuertegaleria.com

El gozo de caer
Cristobal Montoya
Grabado en madera
70 x 50 cm
Precio comercial $5,000 mx

Carmesí
Cristóbal Montoya
Acrílico s/madera
60 x 100 cm
$13,500 mx

El vuelo
Cristóbal Montoya
Acrílico s/tela
170 x 80 cm
$27,000 mx

Guanajuato 118 - Roma Nte.- CDMX / +52 55 3988 4717 / contacto@aguafuertegaleria.com / www.aguafuertegaleria.com

Sembrando recuerdos
Cristóbal Montoya
Mixta s/papel
52 x 32 cm
$9,000 mx

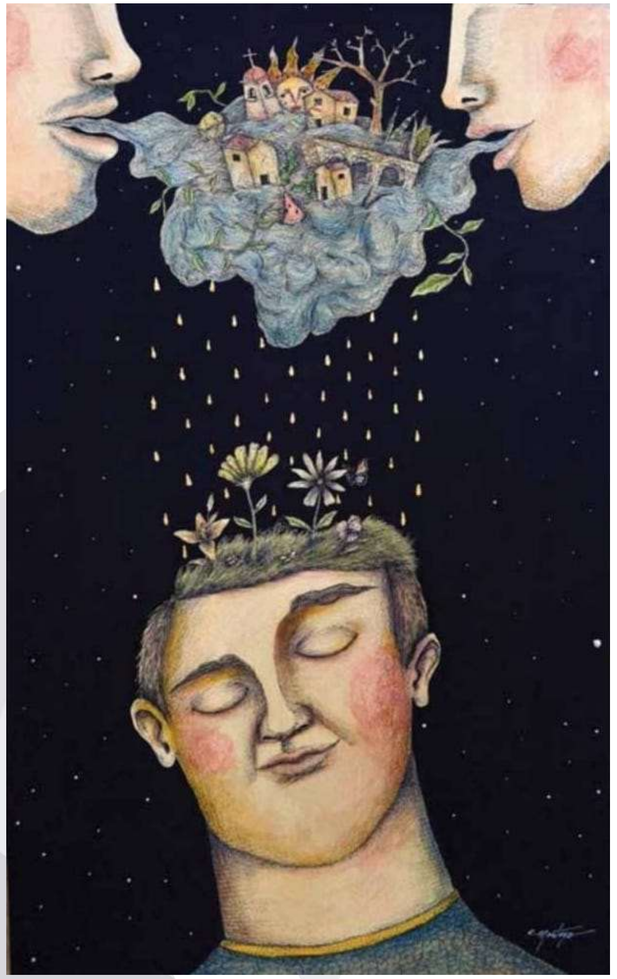

Payaso sandía
Cristóbal Montoya
Acrílico sobre tela
130 x 80 cm
$21,000 mx

Adán y Eva
Cristóbal Montoya
Aguafuerte y aguatinta s/papel
coloreado a mano
40 x 40 cm
$6,000 mx

Guanajuato 118 - Roma Nte.- CDMX / +52 55 3988 4717 / contacto@aguafuertegaleria.com / www.aguafuertegaleria.com

Ecosistemas políticos
Roberto Cervantes Peña
Cerámica alta temperatura
22.5 ø x 6 cm
$4,600 mx c/u

Guanajuato 118 - Roma Nte.- CDMX / +52 55 3988 4717 / contacto@aguafuertegaleria.com / www.aguafuertegaleria.com

Sin título
Francisco Toledo
Mixta sobre papel sobre fibracel
65 x 46 cm
Consultar precio con galería

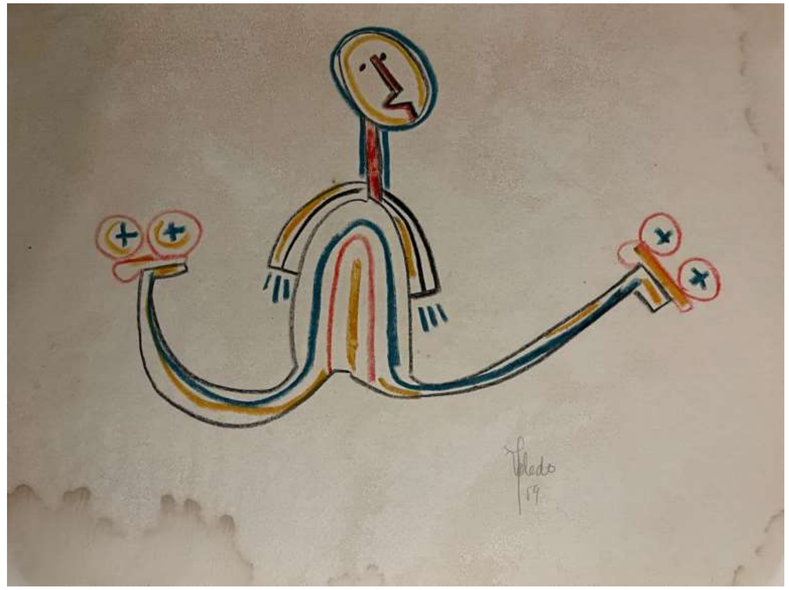

Sin título
Francisco Toledo
Mixta sobre papel
28 x 21 cm
7,500 USD

Sin título
Francisco Toledo
(Dos piezas)
Cerámica 33 cm diámetro
Bronce 17 cm
Consultar precio con galería

Guanajuato 118 - Roma Nte.- CDMX / +52 55 3988 4717 / contacto@aguafuertegaleria.com / www.aguafuertegaleria.com

Francisco Toledo
Grabado
28.5 x 33 cm
$24,000 mx c/u

Avispas
Francisco Toledo
Grabado
28.5 x 33 cm
$24,000 mx c/u

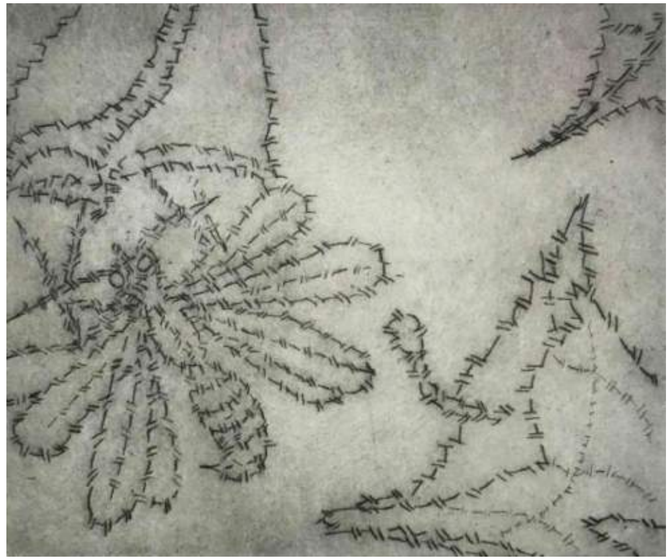

Guanajuato 118 - Roma Nte.- CDMX / +52 55 3988 4717 / contacto@aguafuertegaleria.com / www.aguafuertegaleria.com

Papalote
Francisco Toledo
Artesanía, stencil sobre papel
57 x 70 cm
$12,000 mx c/u

Guanajuato 118 - Roma Nte.- CDMX / +52 55 3988 4717 / contacto@aguafuertegaleria.com / www.aguafuertegaleria.com

Sin título
Francisco Toledo
Grabado
50 x 50 cm
$55,000 mx

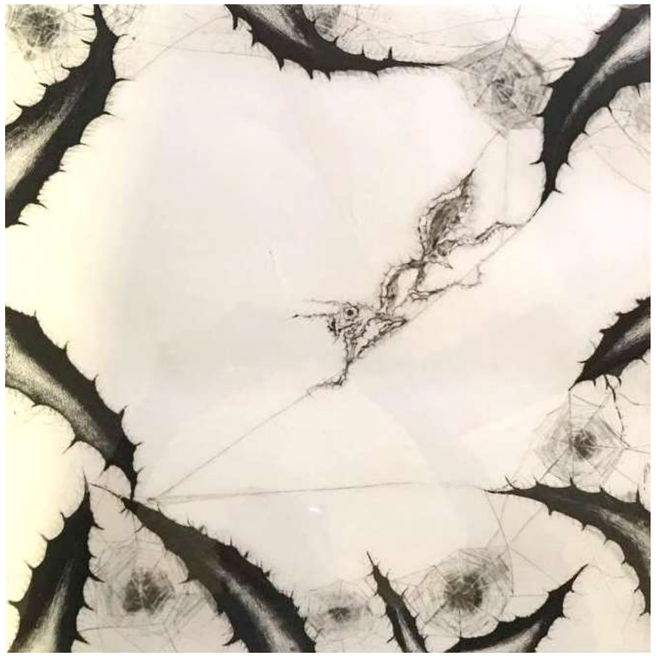

Sin título
Francisco Toledo
Grabado
34 x 31 cm
$40,000 mx

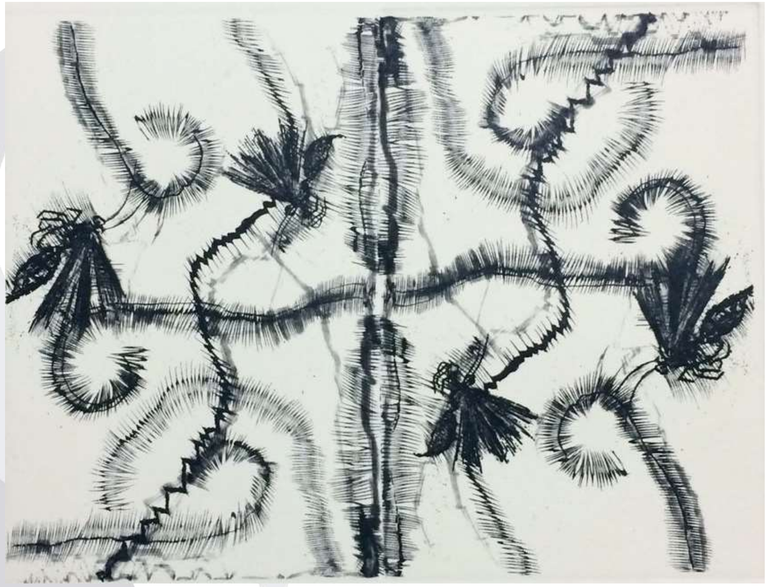

Sin título
Francisco Toledo
Grabado
65 x 55 cm
$60,000 mx

Guanajuato 118 - Roma Nte.- CDMX / +52 55 3988 4717 / contacto@aguafuertegaleria.com / www.aguafuertegaleria.com

Sin título
Francisco Toledo
Grabado
30 x 38 cm
$30,000 mx

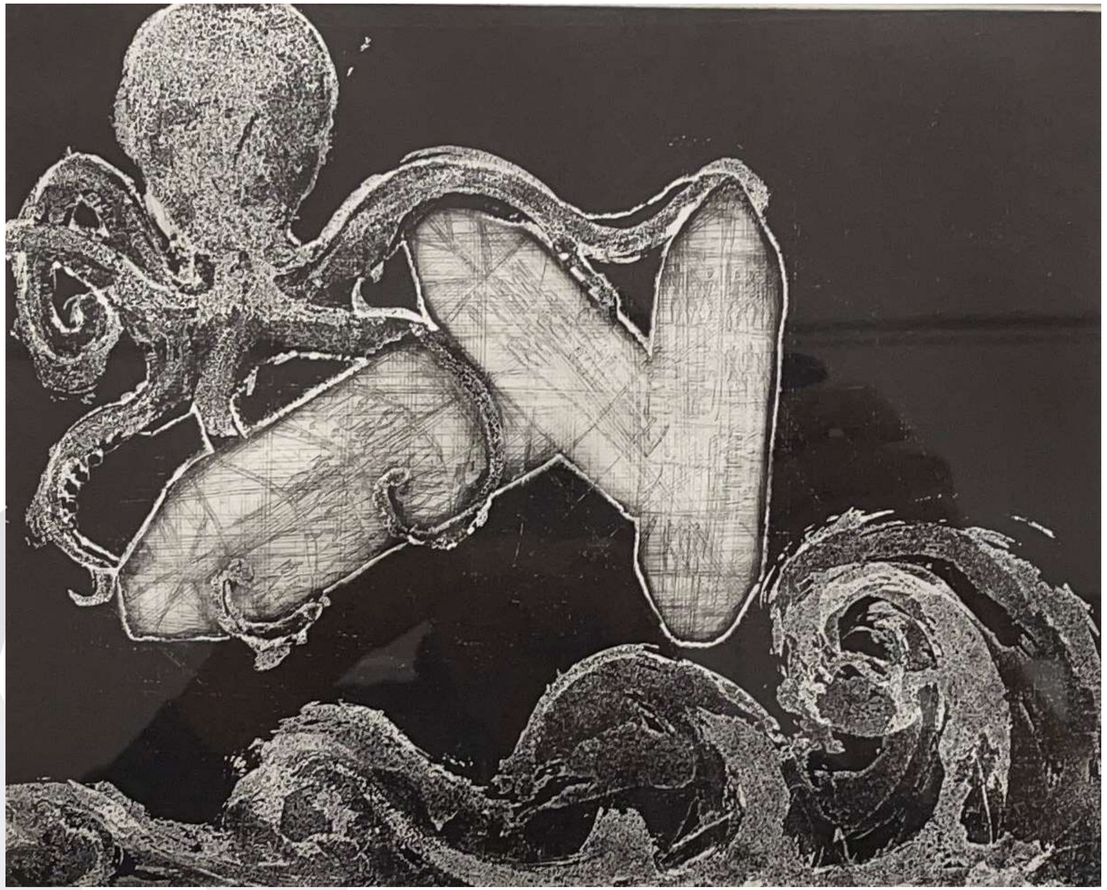

Cangrejo
Francisco Toledo
Grabado
28 x 39 cm
$35,000 mx c/u

Guanajuato 118 - Roma Nte.- CDMX / +52 55 3988 4717 / contacto@aguafuertegaleria.com / www.aguafuertegaleria.com

Hallazgo
Daniel Lezama
Litografía P/C
50 x 70 cm
$25,000 mx

Guanajuato 118 - Roma Nte.- CDMX / +52 55 3988 4717 / contacto@aguafuertegaleria.com / www.aguafuertegaleria.com

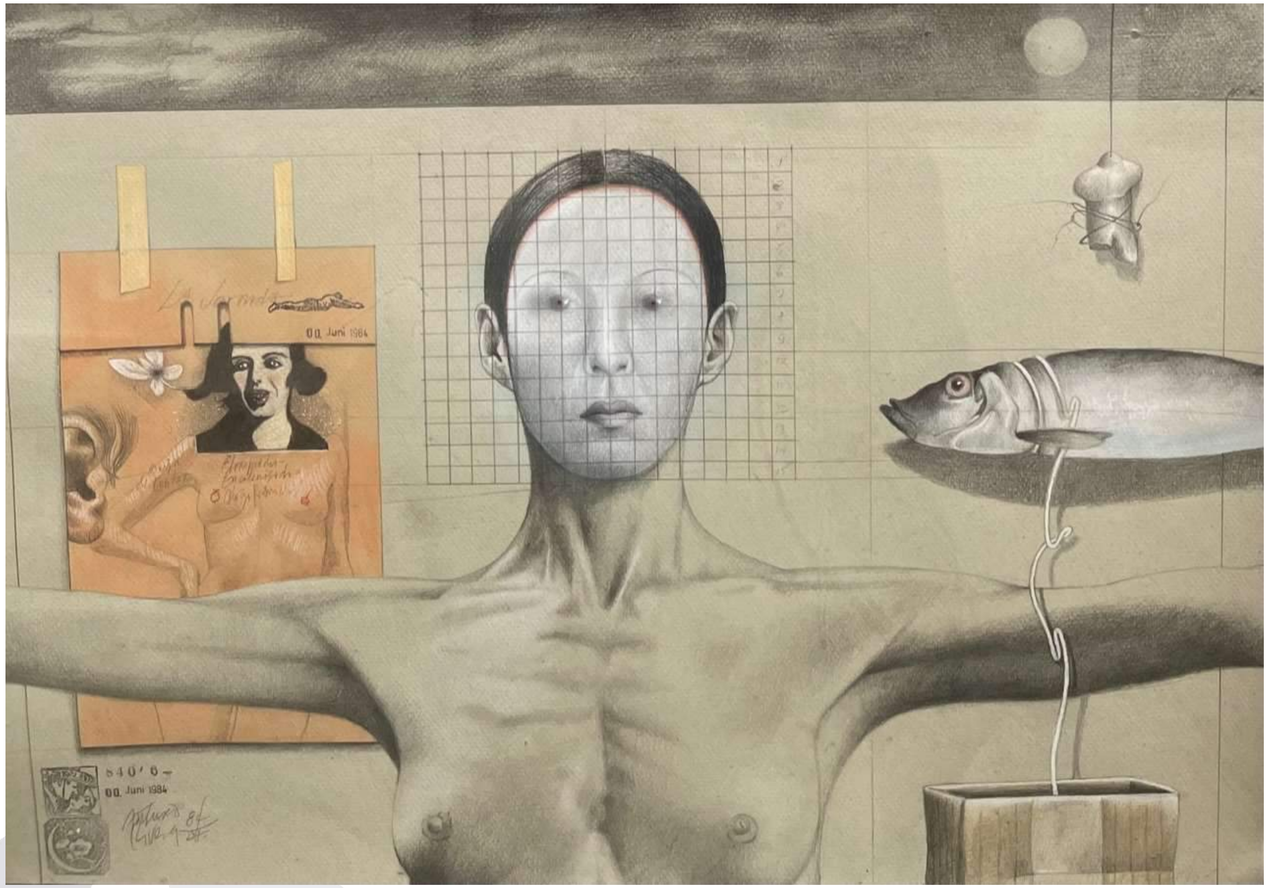

Mujer y pez
Arturo Rivera
Mixta sobre papel
56 x 42 cm
12,000 usd

Vulcano
Arturo Rivera
Serigrafía
58 x 48 cm
$20,000 mx

El botellín
Arturo Rivera
Grabado
48 x 58 cm
$16,000 mx

Guanajuato 118 - Roma Nte.- CDMX / +52 55 3988 4717 / contacto@aguafuertegaleria.com / www.aguafuertegaleria.com

Narciso
Raquel Ruelas “Ruse”
Acuarela, lápiz y acrílico s/papel
35 x 40 cm
$13,000 mx

Sábanas blancas
Raquel Ruelas “Ruse”
Acrílico sobre tela
120 x 160 cm
$50,000 mx

La resignación de PAN
Raquel Ruelas “Ruse”
Mixta /papel
124 x 82 cm
$27,500 mx

Guanajuato 118 - Roma Nte.- CDMX / +52 55 3988 4717 / contacto@aguafuertegaleria.com / www.aguafuertegaleria.com

El camino de la virtud
Pedro Friedeberg
Serigrafía
90 x 74 cm
$40,000 mx

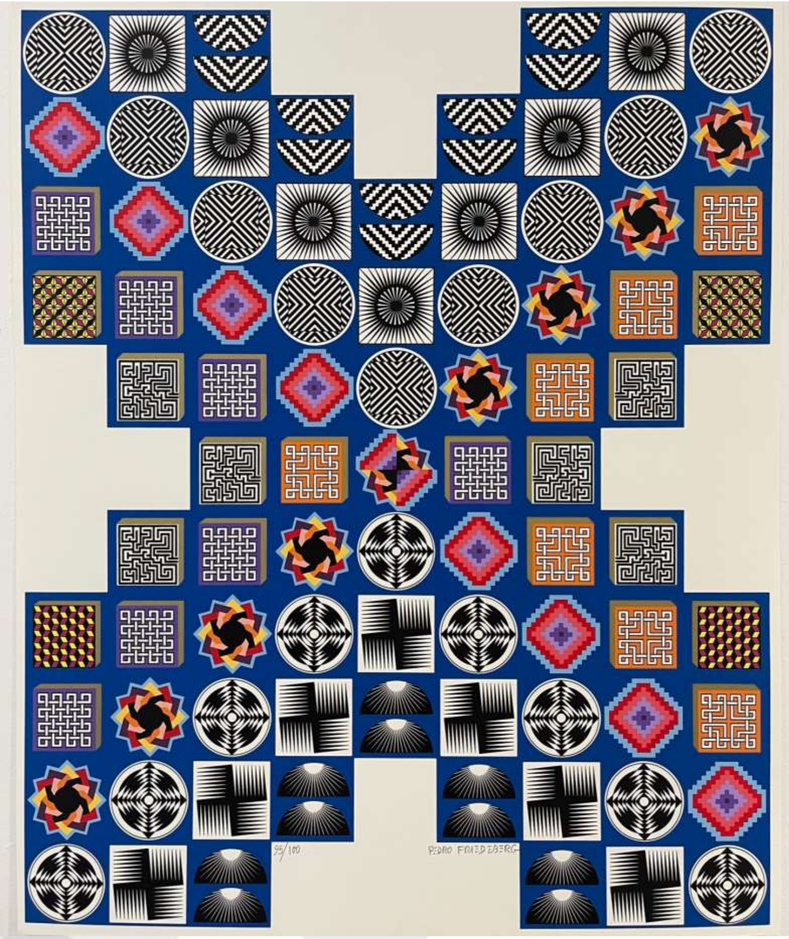

Visiones furtivas #3
Pedro Friedeberg
Serigrafía
17 x 23 cm
$18,000 mx

Visiones furtivas #3
Pedro Friedeberg
Serigrafía
44 x 47 cm
$25,000 mx

Guanajuato 118 - Roma Nte.- CDMX / +52 55 3988 4717 / contacto@aguafuertegaleria.com / www.aguafuertegaleria.com

Mano
Pedro Friedeberg
Escultura de resina
90 x 70 x 55 cm
7,000 USD

Monumento al malvavisco irónico
Pedro Friedeberg
Bronce a la cera perdida
27.2 x 21 x 22.5 cm
$208,000 mx

Guanajuato 118 - Roma Nte.- CDMX / +52 55 3988 4717 / contacto@aguafuertegaleria.com / www.aguafuertegaleria.com

Triperio lunar
Pedro Friedeberg
Serigrafía
65 x 75 cm
$38,000 mx

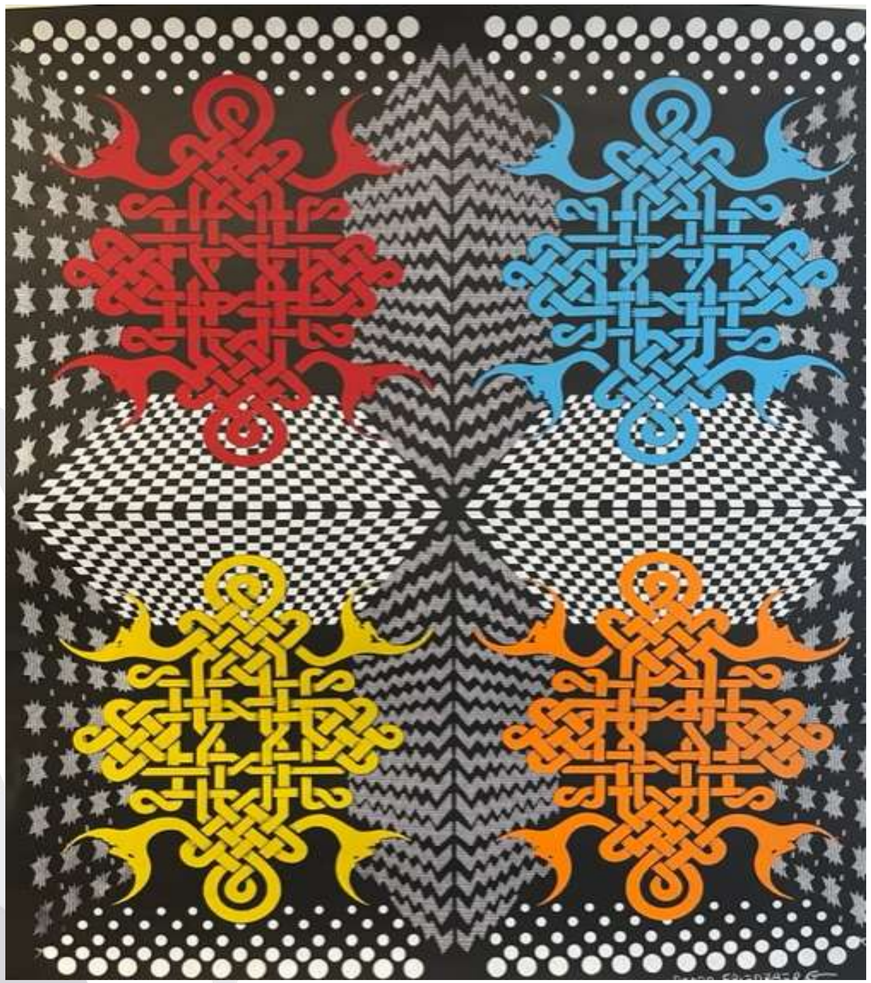

Serie escoge tu título
Pedro Friedeberg
Serigrafía
37.5 x 30 cm
$20,000 mx c/u

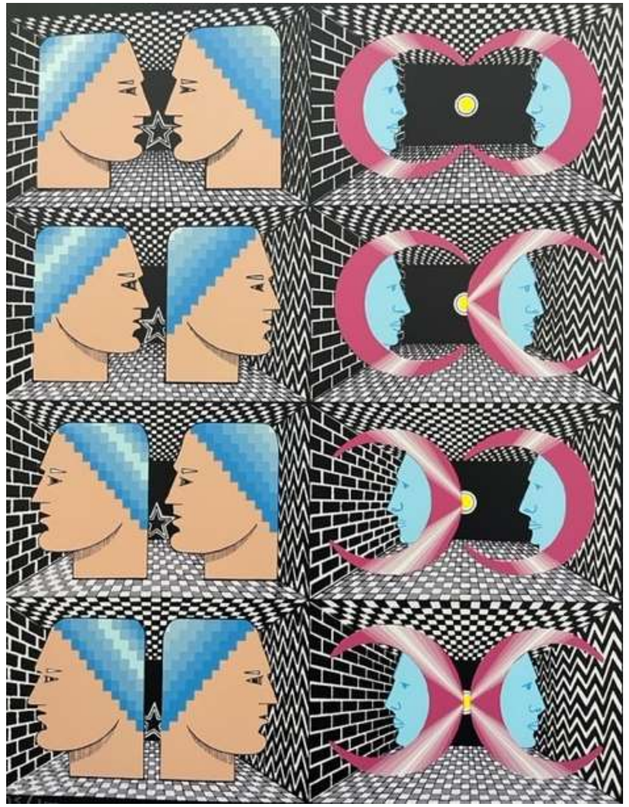

Guanajuato 118 - Roma Nte.- CDMX / +52 55 3988 4717 / contacto@aguafuertegaleria.com / www.aguafuertegaleria.com

Templo Amistad Equina
Pedro Friedeberg
Serigrafía
66 x 66 cm
$40,000 mx

Palomas
Pedro Friedeberg
Serigrafía
85 x 38 cm
$32,000 mx

Aves
Pedro Friedeberg
Serigrafía
85 x 85 cm
$40,000 mx

Guanajuato 118 - Roma Nte.- CDMX / +52 55 3988 4717 / contacto@aguafuertegaleria.com / www.aguafuertegaleria.com

Pedro Friedeberg
Madera policromada y estofada
46 x 35 x 35 cm
Pieza única
23,000 usd

Silla kindergarten del sistema métrico
Pedro Friedeberg
Madera y metal
36.5 x 23 x 21.5 cm
$70,000 mx

Templo de San Sombrerete
Pedro Friedeberg
Bronce a la cera perdida
25 x 29 x 27 cm
$195,000 mx

Guanajuato 118 - Roma Nte.- CDMX / +52 55 3988 4717 / contacto@aguafuertegaleria.com / www.aguafuertegaleria.com

Elefantes
Pedro Friedeberg
Serigrafía
85 x 85 cm
$40,000 mx

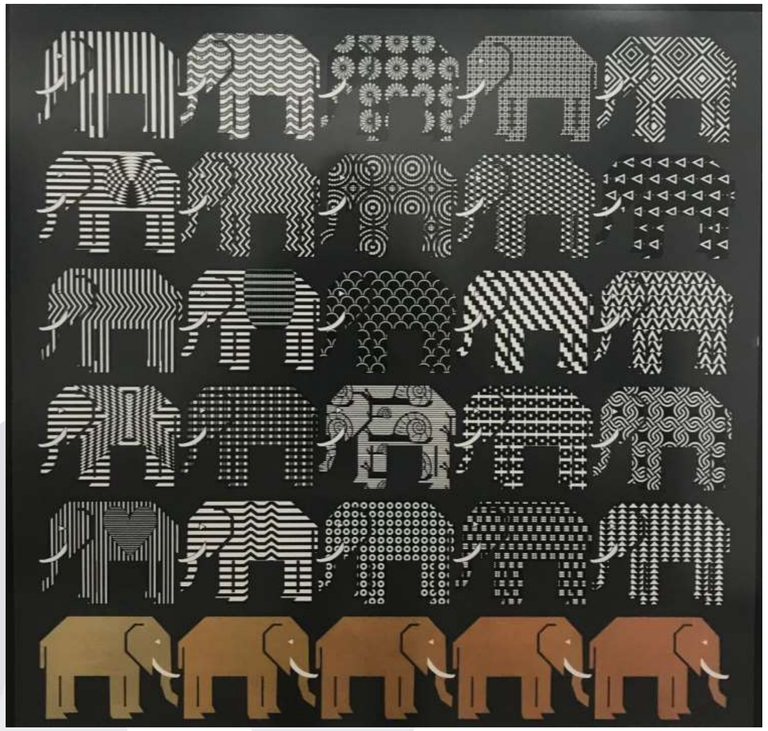

La venus de Chilpancingo
Pedro Friedeberg
Tinta y acrílico sobre museum board
112 x 38 cm
Consultar precio a la galería

Manos
Pedro Friedeberg
Serigrafía
80 x 80 cm
$40,000 mx

Guanajuato 118 - Roma Nte.- CDMX / +52 55 3988 4717 / contacto@aguafuertegaleria.com / www.aguafuertegaleria.com

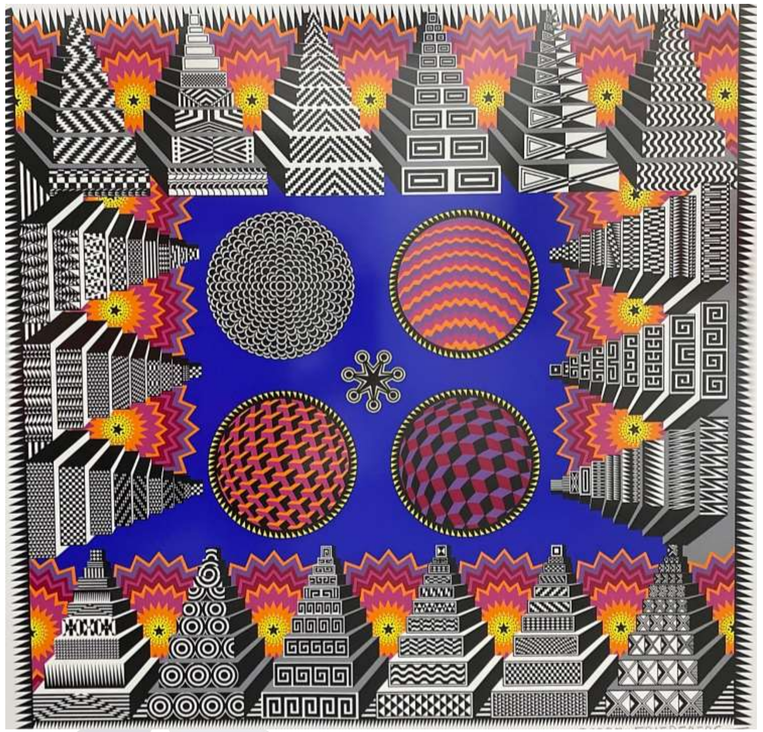

Teotihuacanización de Mesopotamia
Pedro Friedeberg
Serigrafía
66 x 66 cm
$40,000 mx

Caballos
Pedro Friedeberg
Serigrafía
85 x 85 cm
$40,000 mx

Palomas
Pedro Friedeberg
Serigrafía
85 x 85 cm
$40,000 mx

Guanajuato 118 - Roma Nte.- CDMX / +52 55 3988 4717 / contacto@aguafuertegaleria.com / www.aguafuertegaleria.com

Nuevos teoremas
Pedro Friedeberg
Serigrafía
57 x 77 cm
$40,000 mx

Manos doradas
Pedro Friedeberg
Serigrafía
85 x 85 cm
$40,000 mx

Manos y pies
Pedro Friedeberg
Serigrafía
78 x 103 cm
$40,000 mx

Guanajuato 118 - Roma Nte.- CDMX / +52 55 3988 4717 / contacto@aguafuertegaleria.com / www.aguafuertegaleria.com

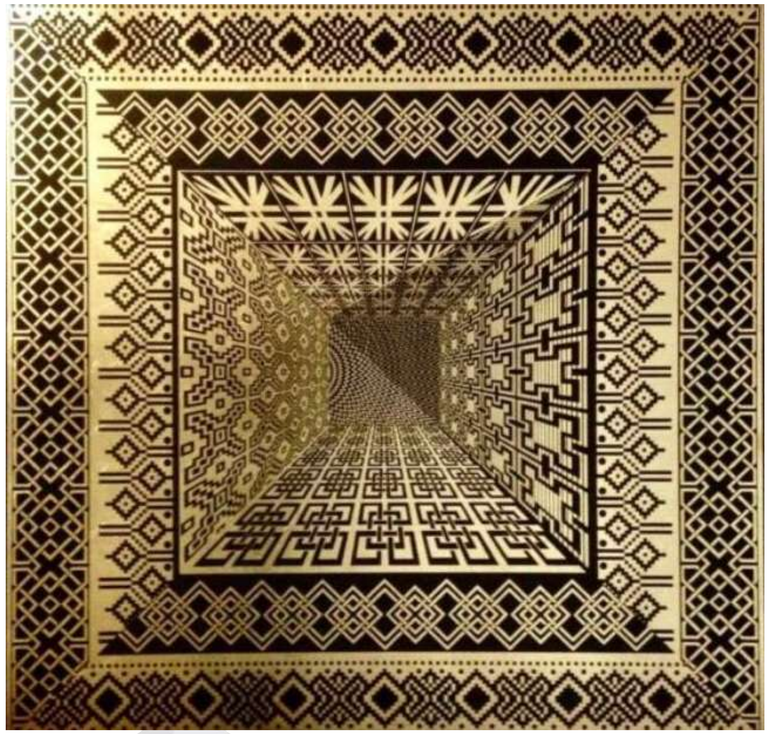

Minas del rey Salomón
Pedro Friedeberg
Serigrafía
85 x 85 cm
$40,000 mx c/u

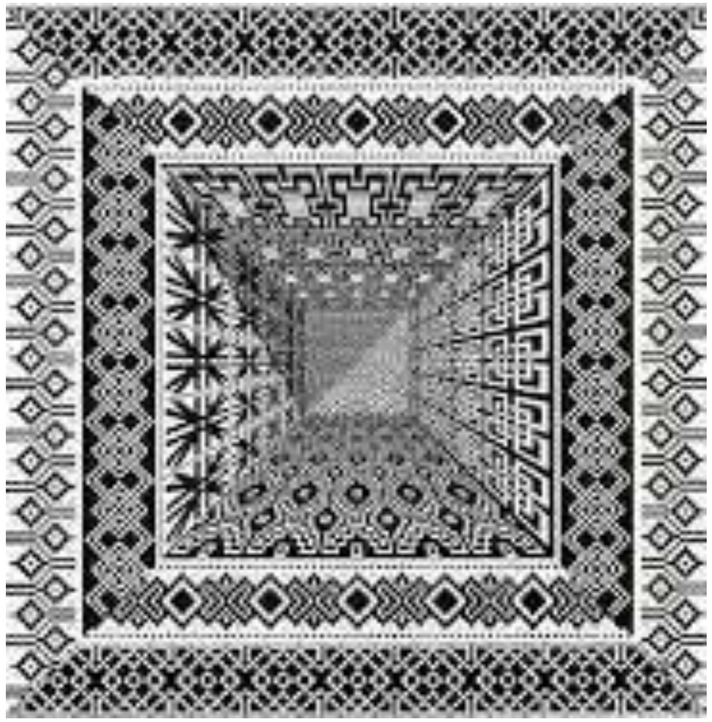

Minas del rey Salomón (plateada)
Pedro Friedeberg
Serigrafía
42 x 42 cm
$22,000 mx

Guanajuato 118 - Roma Nte.- CDMX / +52 55 3988 4717 / contacto@aguafuertegaleria.com / www.aguafuertegaleria.com

Sin título
Manuel Felguérez
Serigrafía
38 x 29 cm
$12,000 mx c/u

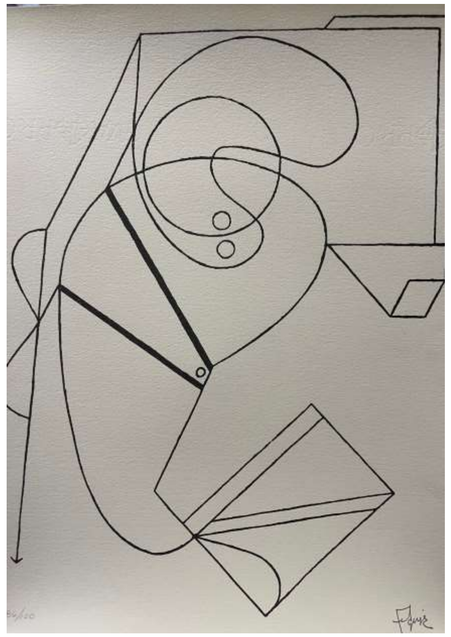

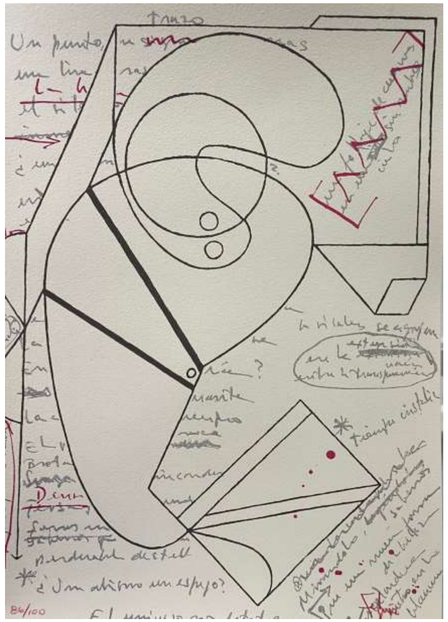

Sin título
Manuel Felguérez
Serigrafía
61 x 51 cm
$25,000 mx

Sin título
Manuel Felguérez
Grabado
62 x 46 cm
$25,000 mx

Guanajuato 118 - Roma Nte.- CDMX / +52 55 3988 4717 / contacto@aguafuertegaleria.com / www.aguafuertegaleria.com

Sin título
Manuel Felguérez
Serigrafía
50 x 60 cm
$17,000 mx c/u

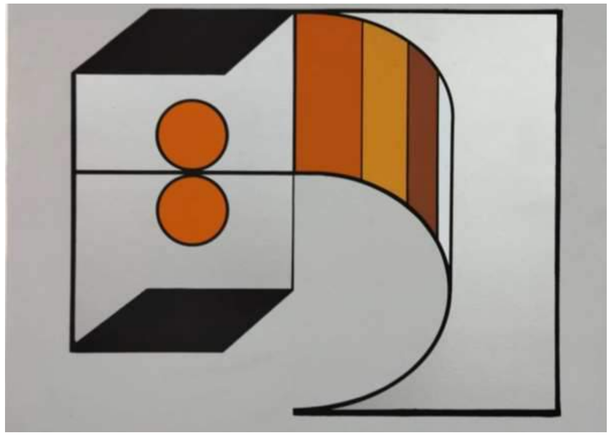

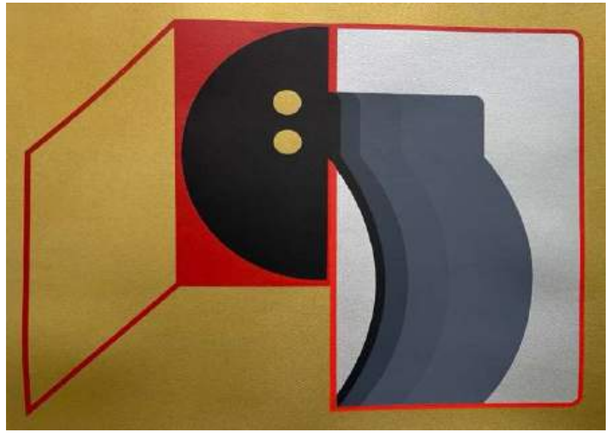

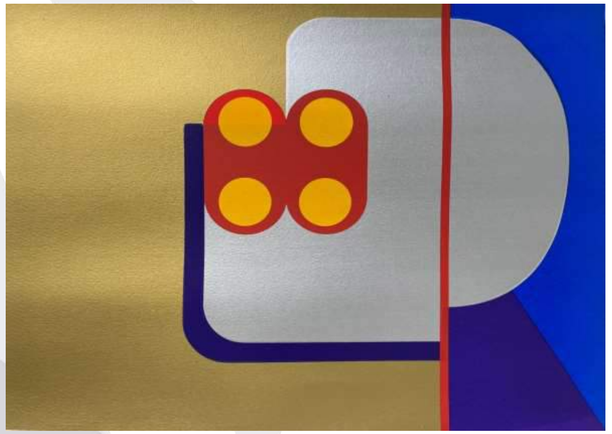

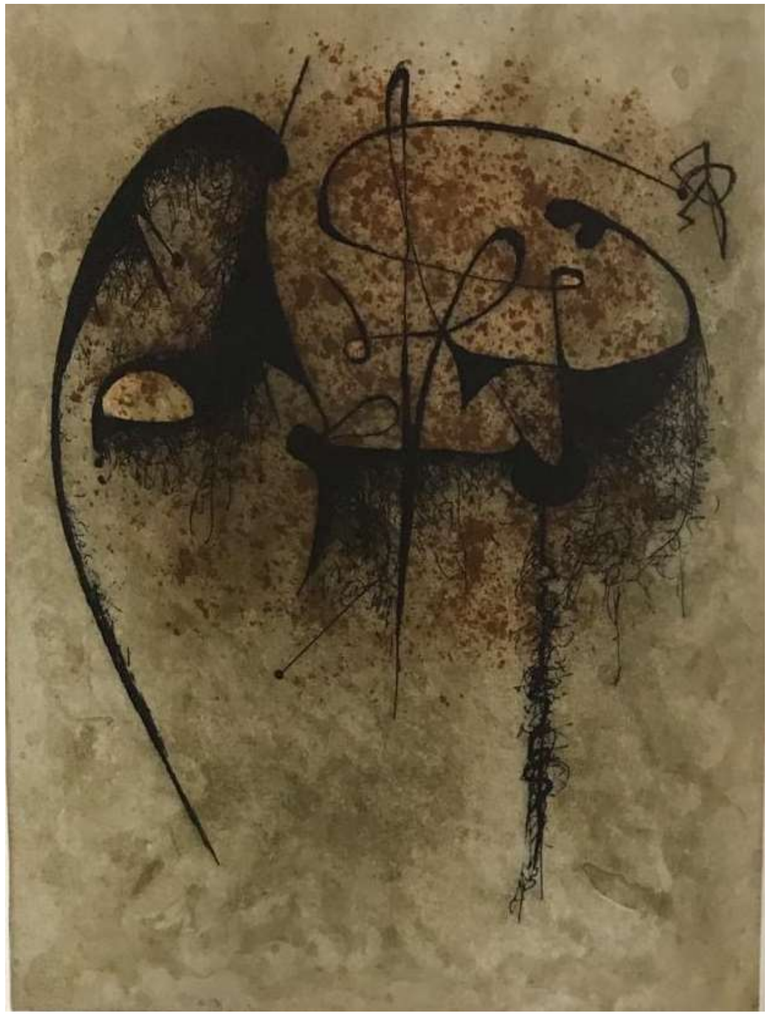

Sin título
Manuel Felguérez
Grabado
54 x 38 cm
$18,000 mx

Guanajuato 118 - Roma Nte.- CDMX / +52 55 3988 4717 / contacto@aguafuertegaleria.com / www.aguafuertegaleria.com

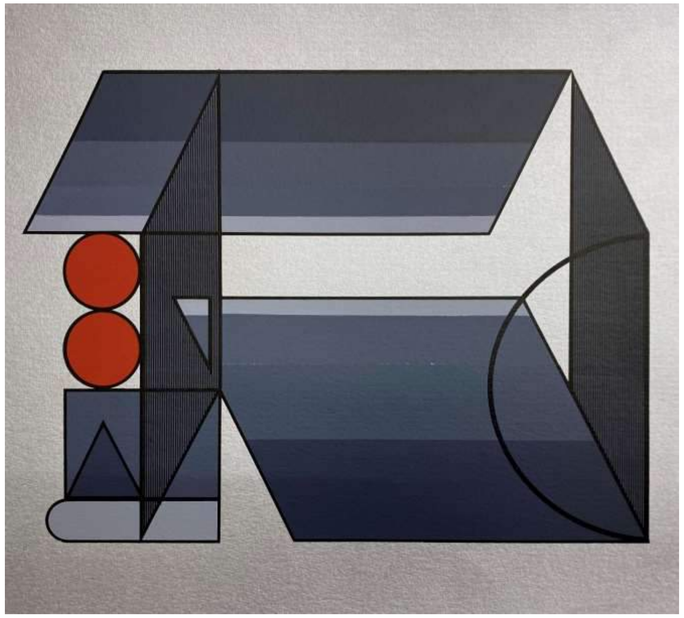

Manuel Felguérez
Serigrafía
33 x 30 cm
$12,000 mx c/u

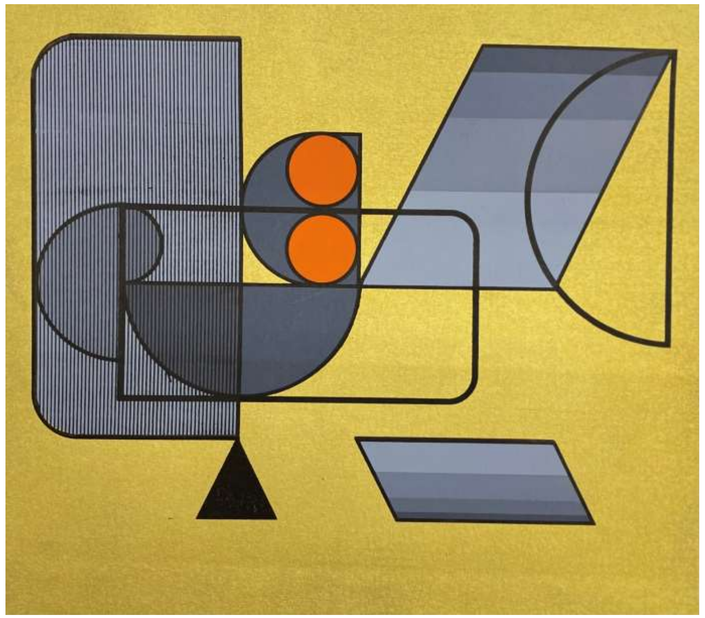

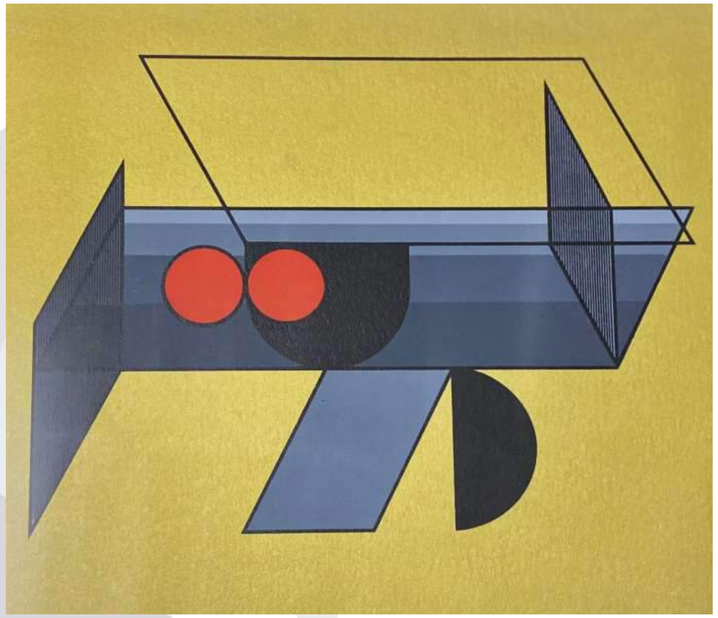

Manuel Felguérez
Serigrafía
50 x 50 cm
$12,000 mx

Guanajuato 118 - Roma Nte.- CDMX / +52 55 3988 4717 / contacto@aguafuertegaleria.com / www.aguafuertegaleria.com

Sin título
Manuel Felguérez
Pieza única escultórica, madera y acrílico
59 x 65 cm
Consultar precio con galería

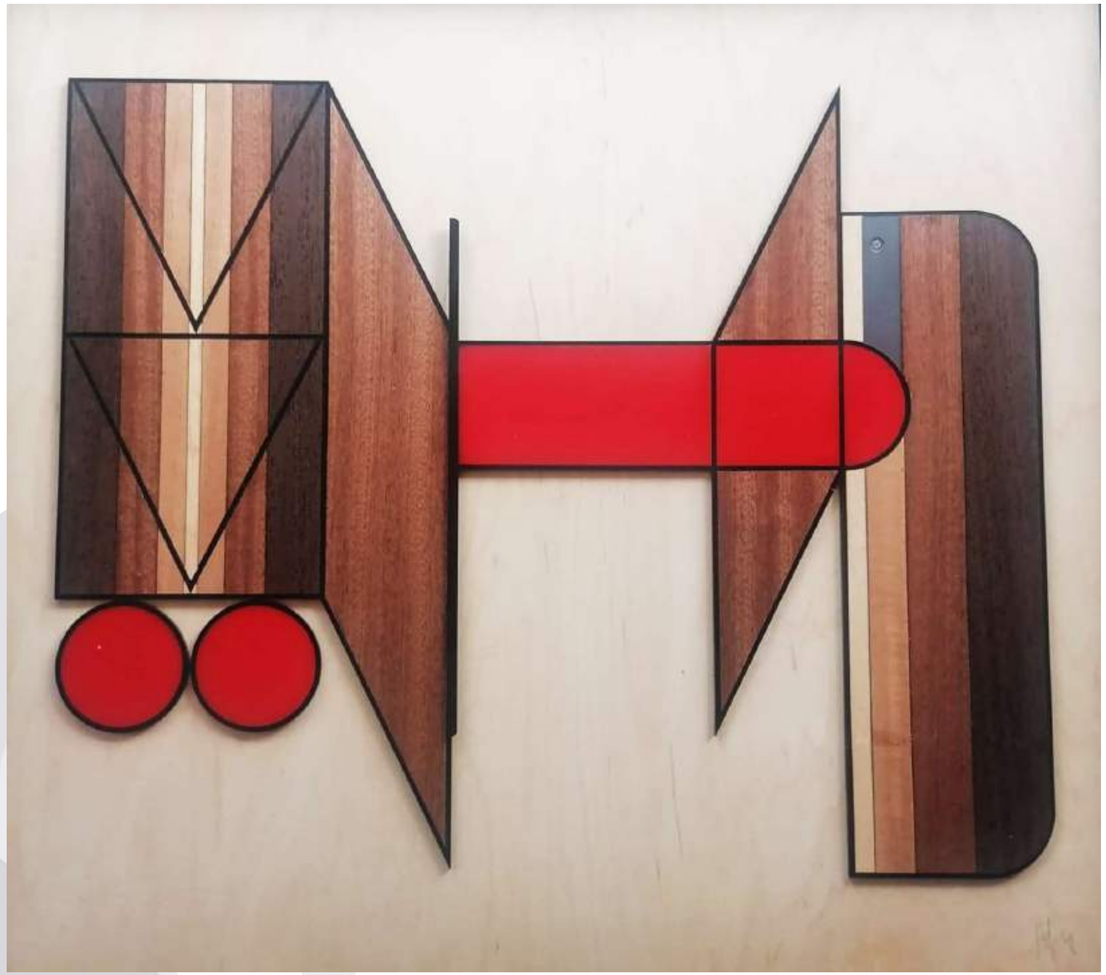

Sin título
Manuel Felguérez
Pieza única escultórica, madera y acrílico
11 x 8 x 6 cm
$70,000 mx

Guanajuato 118 - Roma Nte.- CDMX / +52 55 3988 4717 / contacto@aguafuertegaleria.com / www.aguafuertegaleria.com

Refugio
Vidal Bedoya
Acrílico s/tela
180 x 45 cm
2,500 usd

Brote de profundidad
Vidal Bedoya
Acrílico s/tela
180 x 45 cm
2,500 usd

El vigio
Vidal Bedoya
Acrílico s/tela
180 x 45 cm
2,500 usd

Tiempo de compartir
Vidal Bedoya
Acrílico s/tela
80 X 80
2,500 usd

Guanajuato 118 - Roma Nte.- CDMX / +52 55 3988 4717 / contacto@aguafuertegaleria.com / www.aguafuertegaleria.com

Último camino
Ray Herrera-Leguizamo
Óleo sobre tela
60 x 80 cm
2020
$14,000 mx

La noche
Ray Herrera-Leguizamo
Óleo sobre tela
88 x 118 cm
2021
$28,000 mx

Nubes bajas
Ray Herrera-Leguizamo
Óleo sobre tela
60 x 80 cm
2020
$14,000 mx

Guanajuato 118 - Roma Nte.- CDMX / +52 55 3988 4717 / contacto@aguafuertegaleria.com / www.aguafuertegaleria.com

Río primitivo
Ray Herrera Leguizamo
Óleo s/tela
160 x 126 cm
$35,000 mx

Restos del “Apatheia”
Ray Herrera Leguizamo
Óleo sobre lienzo
56 x 61 cm
$22,000 mx

Paisaje de playa
Ray Herrera Leguizamo
Óleo sobre tela
60 x 80 cm
$22,000 mx

Guanajuato 118 - Roma Nte.- CDMX / +52 55 3988 4717 / contacto@aguafuertegaleria.com / www.aguafuertegaleria.com

Detrás de las flores
Mauricio Daniel
Óleo s/tela
30 x 40 cm
$15,000 mx

Detrás de las flores 2
Mauricio Daniel
Óleo s/tela
60 x 80 cm
$30,000 mx

Guanajuato 118 - Roma Nte.- CDMX / +52 55 3988 4717 / contacto@aguafuertegaleria.com / www.aguafuertegaleria.com

Regina
Mauricio Daniel
Óleo s/tela
60 x 80 cm
$30,000 mx

La duda 4
Mauricio Daniel
Óleo s/tela
30 x 45 cm
$10,000 mx

Guanajuato 118 - Roma Nte.- CDMX / +52 55 3988 4717 / contacto@aguafuertegaleria.com / www.aguafuertegaleria.com

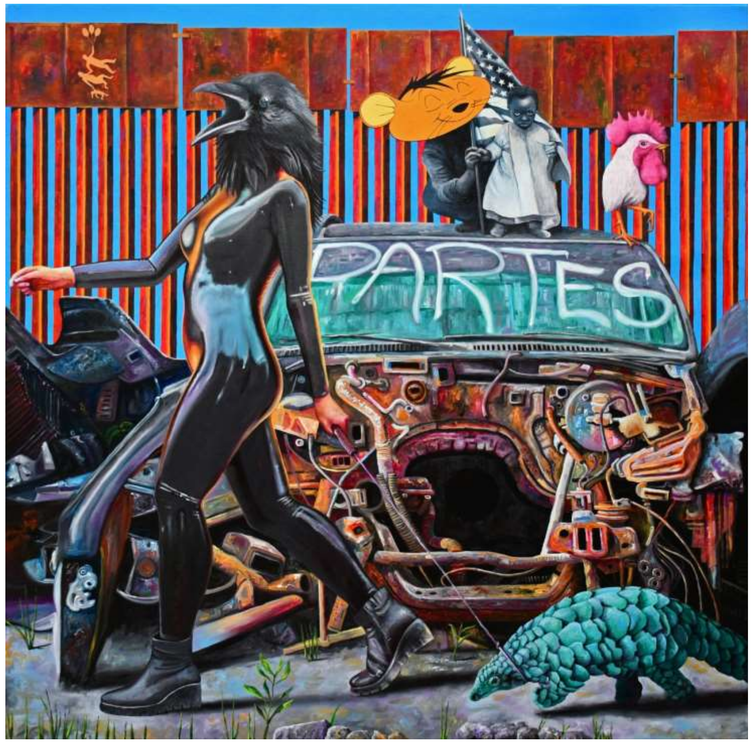

Border walk
Humberto Ramírez
Óleo s/tela
122 x 122 cm
$48,000 mx

Particularidades cotidianas 33
Humberto Ramírez
Óleo s/tela
171 x 106 cm
$38,000 mx

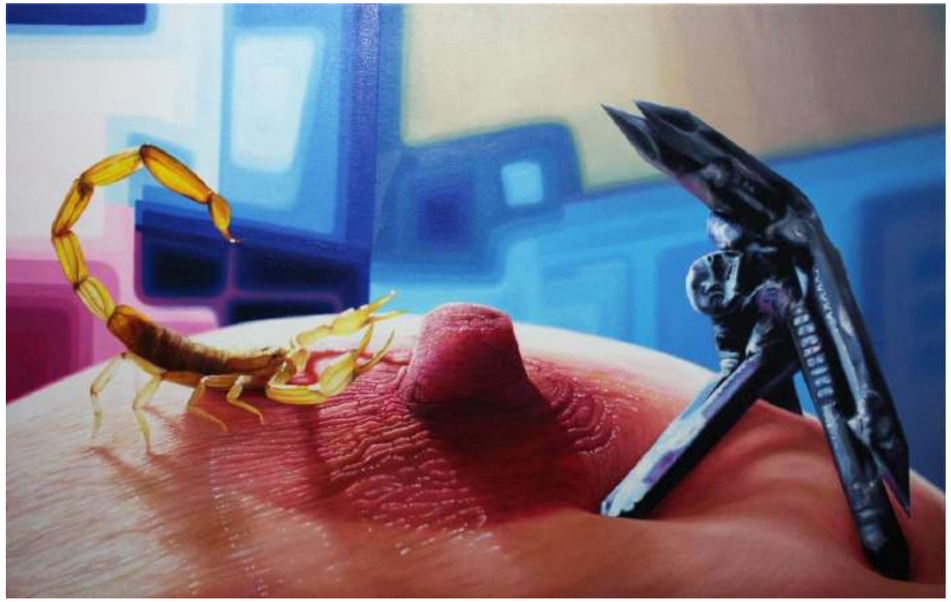

Primera cuarentena
Humberto Ramírez
Óleo s/tela
200 x 123 cm
2020
$38,000 mx

Guanajuato 118 - Roma Nte.- CDMX / +52 55 3988 4717 / contacto@aguafuertegaleria.com / www.aguafuertegaleria.com

Alegoría al progreso
Humberto Ramírez
Óleo s/tela
2022
50 x 50 cm
$19,000 mx

Pan(dem)ic uncertainties
Humberto Ramírez
Óleo s/tela
170 x 105 cm
$42,000 mx

Guanajuato 118 - Roma Nte.- CDMX / +52 55 3988 4717 / contacto@aguafuertegaleria.com / www.aguafuertegaleria.com

Pan(DEM)imc reasons
Humberto Ramírez
Óleo s/tela
171 x 171 cm
$45,000 mx

Particularidades cotidianas 33
Humberto Ramírez
Óleo s/tela
171 x 106 cm
$38,000 mx

Metáforas de frontera 5
Humberto Ramírez
Óleo s/tela
171 x 171 cm
2019
$38,000 mx

Guanajuato 118 - Roma Nte.- CDMX / +52 55 3988 4717 / contacto@aguafuertegaleria.com / www.aguafuertegaleria.com

Nine, nine, nine
Leonora Carrington
Litografía
79 x 61 cm
$135,000 mx
Con certificado

Les distractions de Dagobert
Leonora Carrington
Litografía
60 x 80 cm
$160,000 mx
Con certificado

Guanajuato 118 - Roma Nte.- CDMX / +52 55 3988 4717 / contacto@aguafuertegaleria.com / www.aguafuertegaleria.com

Naturaleza muerta
Leonora Carrington
Litografía
106 x 40 cm
$110,000 mx
Con certificado

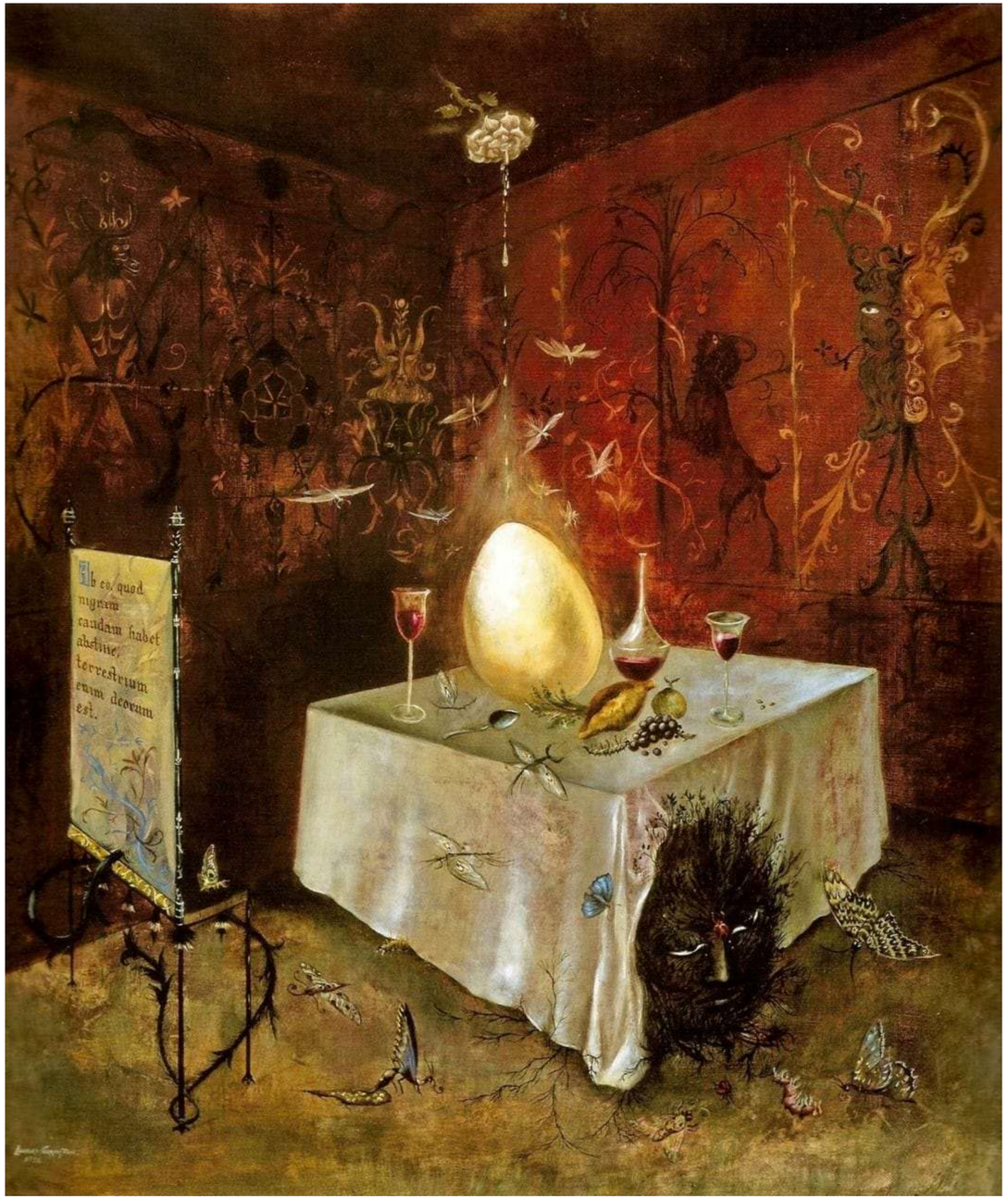

AB EQ QUONi
Leonora Carrington
Litografía
100 x 85 cm
$165,000 mx
Con certificado

Guanajuato 118 - Roma Nte.- CDMX / +52 55 3988 4717 / contacto@aguafuertegaleria.com / www.aguafuertegaleria.com

Personajes fantásticos
Leonora Carrington
Litografía
110 x 50 cm
$135,000 mx

And then we saw the daughter of the minotaur
Leonora Carrington
Litografía
80 x 61 cm
$135,000 mx

Guanajuato 118 - Roma Nte.- CDMX / +52 55 3988 4717 / contacto@aguafuertegaleria.com / www.aguafuertegaleria.com

Silla Daghda
Leonora Carrington
Litografía
60 x 80 cm
$170,000 mx
Con certificado

The latest portrait of Mrs. Portridge
Leonora Carrington
Litografía
70 x 100 cm
$135,000 mx
Con certificado

Guanajuato 118 - Roma Nte.- CDMX / +52 55 3988 4717 / contacto@aguafuertegaleria.com / www.aguafuertegaleria.com

La casa de enfrente
Leonora Carrington
Litografía
55 x 80 cm
$150,000 mx
Con certificado

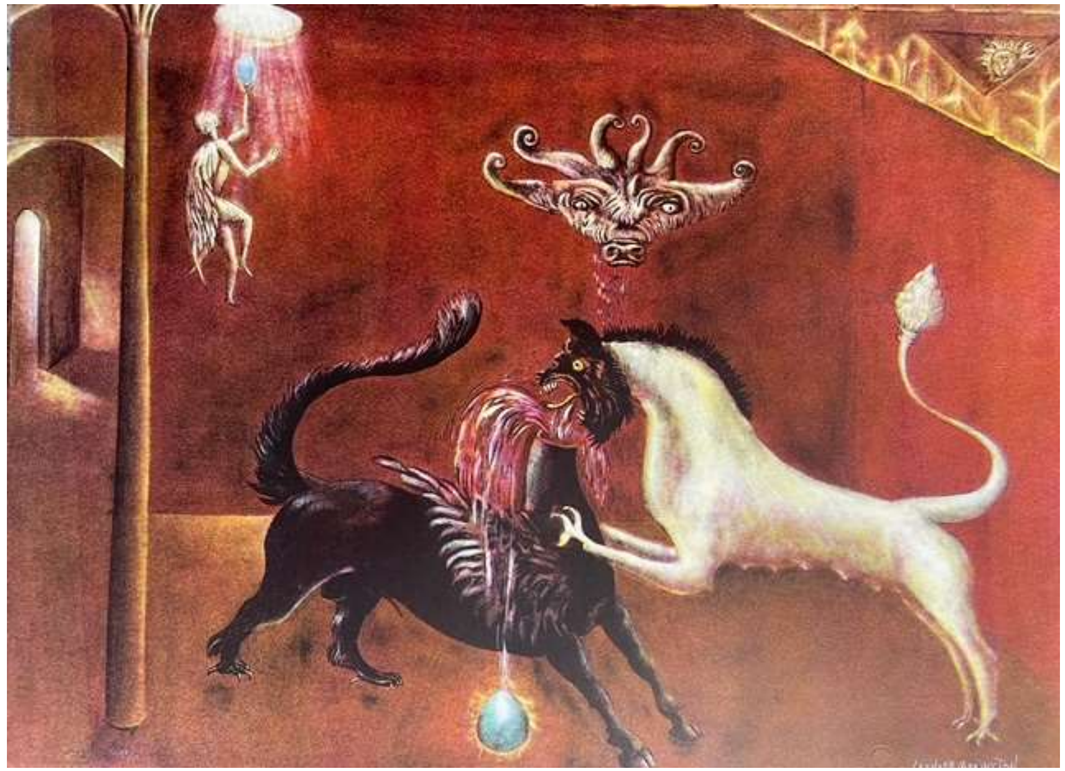

Sacrament at minos i
Leonora Carrington
Litografía
60 x 80 cm
$150,000 mx
Con certificado

Guanajuato 118 - Roma Nte.- CDMX / +52 55 3988 4717 / contacto@aguafuertegaleria.com / www.aguafuertegaleria.com

Caballos de ruleta
Leonora Carrington
Año de edición 2020
Tintas de carbón s/papel algodón
51 x 54 cm
$22,000 mx

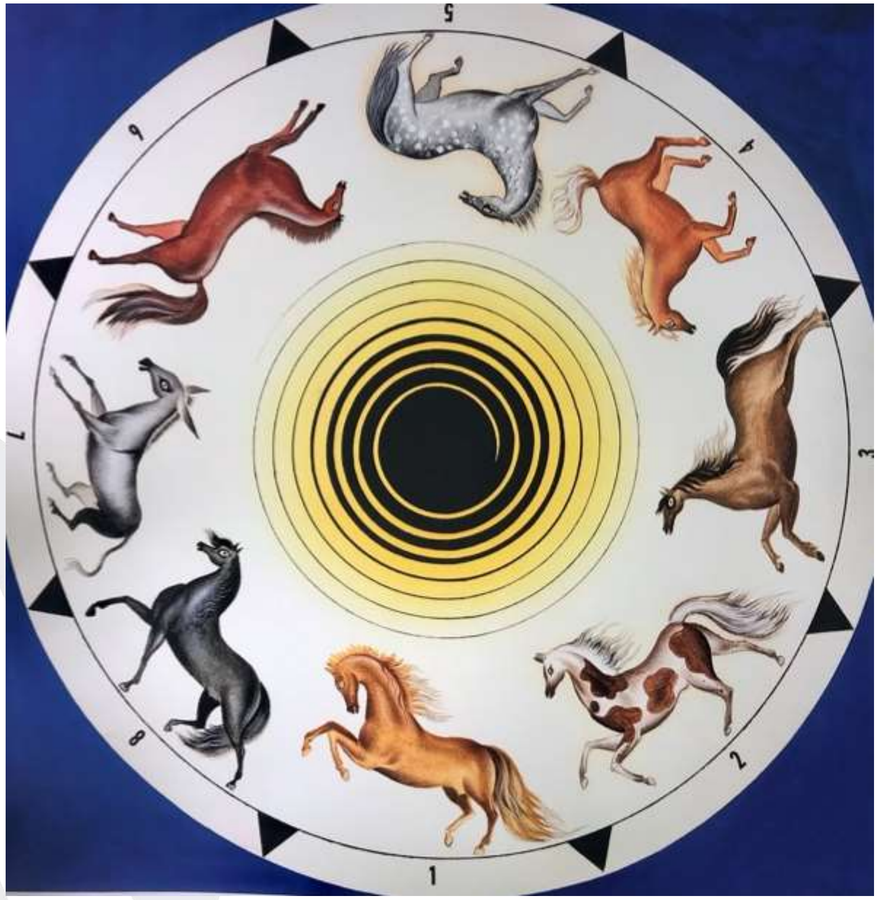

Libelulix
Leonora Carrington
Dije de oro 18 k, zafiros y esmeraldas de alta calidad
Serie de 20
4.5 x 3 x 1 cm
Consultar precio / Ask for the price
Con certificado

Libelulix
Leonora Carrington
Dije de plata pura con zirconias azules y verdes
Serie de 200
4.5 x 3 x 1 cm
1,950 usd
Con certificado

Guanajuato 118 - Roma Nte.- CDMX / +52 55 3988 4717 / contacto@aguafuertegaleria.com / www.aguafuertegaleria.com

The daughters at the great badger

Testigos de ella, la serpiente

Brebaje solar

La serpiente divisora

Leonora Carrington

Litografía

76 x 56 cm

$117,000 mx c/u

Con certificado

Guanajuato 118 - Roma Nte.- CDMX / +52 55 3988 4717 / contacto@aguafuertegaleria.com / www.aguafuertegaleria.com

El llanto del gato

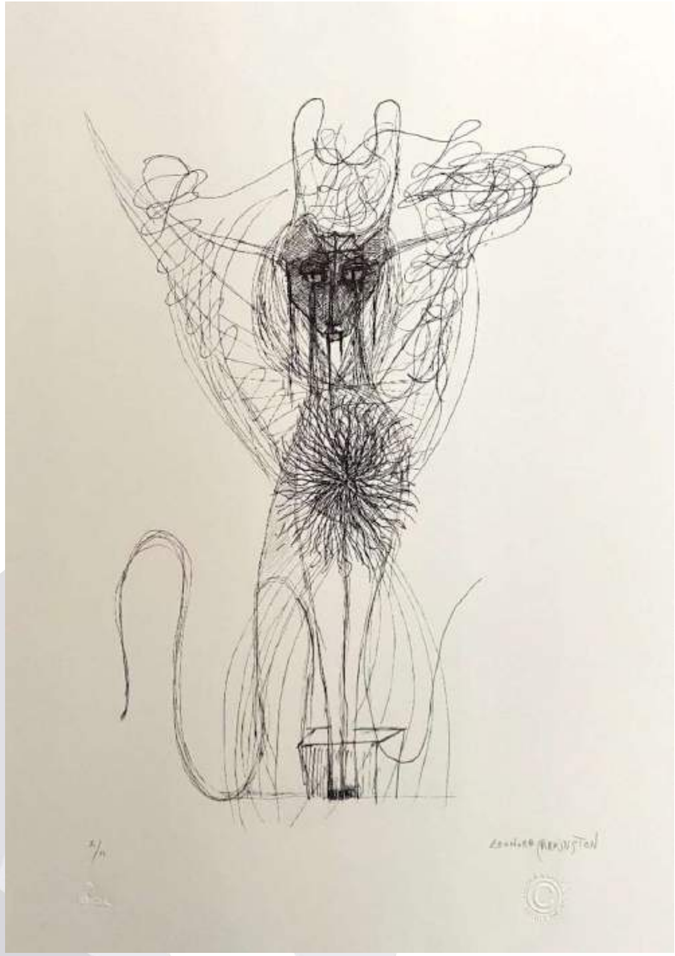

El ogro que ganó la competencia

Leonora Carrington
Litografía
76 x 56 cm
$110,000 mx c/u
Con certificado

Fantasma de los felinos

Guanajuato 118 - Roma Nte.- CDMX / +52 55 3988 4717 / contacto@aguafuertegaleria.com / www.aguafuertegaleria.com

Face
Leonora Carrington
Dije de oro 18k y piedras preciosas
Serie de 10
3 x 4 x 1 cm
Consultar precio / Ask for the price
Con certificado

Mandoline
Leonora Carrington
Dije de oro 18k y piedras preciosas
Serie de 10
10 x 3 x 1 cm
Consultar precio / Ask for the price
Con certificado

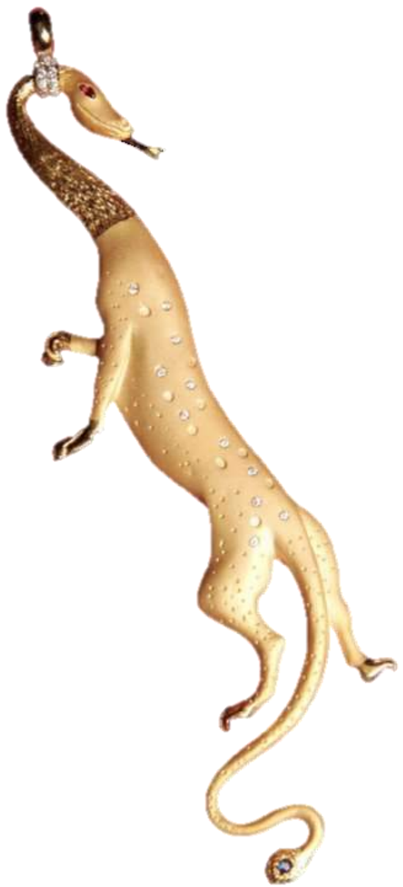

Lizard
Leonora Carrington
Dije de oro 18k y piedras preciosas
Serie de 10
11 x 5 x 1 cm
Consultar precio / Ask for the price
Con certificado

Guanajuato 118 - Roma Nte.- CDMX / +52 55 3988 4717 / contacto@aguafuertegaleria.com / www.aguafuertegaleria.com

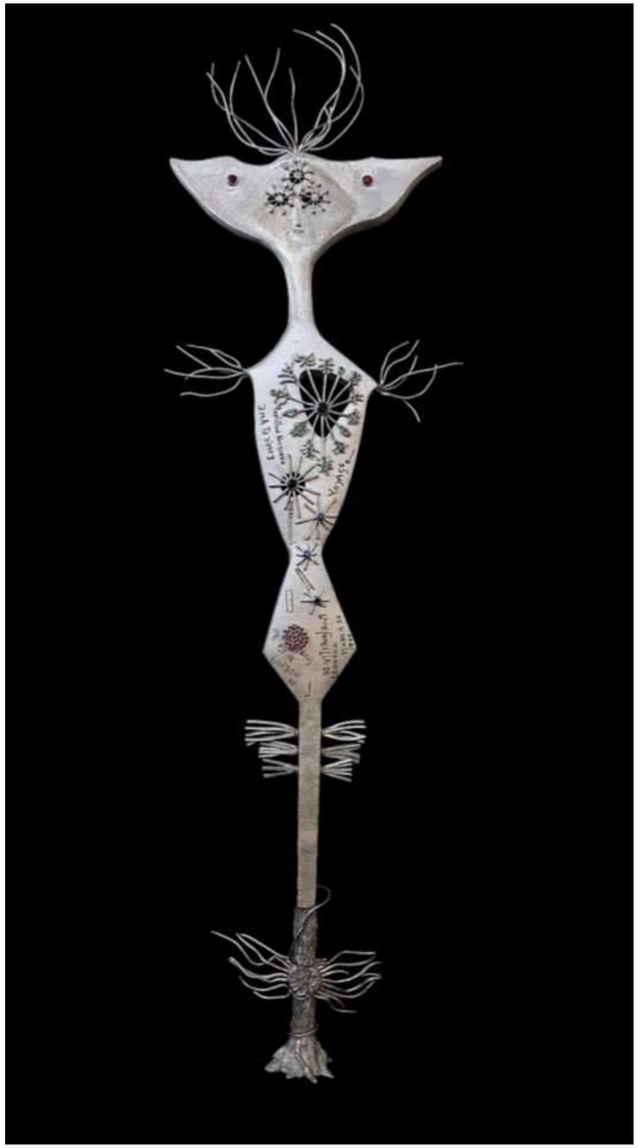

Nocturnal butterfly
Leonora Carrington
Bronce a la cera perdida
Serie de 12
140 x 41 x 19 cm
Consultar precio / Ask for the price
Con certificado

Nocturnal butterfly
Leonora Carrington
Plata .925 y piedras preciosas
Serie de 12
72 x 18 x 16 cm
Consultar precio / Ask for the price
Con certificado

Guanajuato 118 - Roma Nte.- CDMX / +52 55 3988 4717 / contacto@aguafuertegaleria.com / www.aguafuertegaleria.com

El chamán-hiena de luna llena

Cruce peligroso

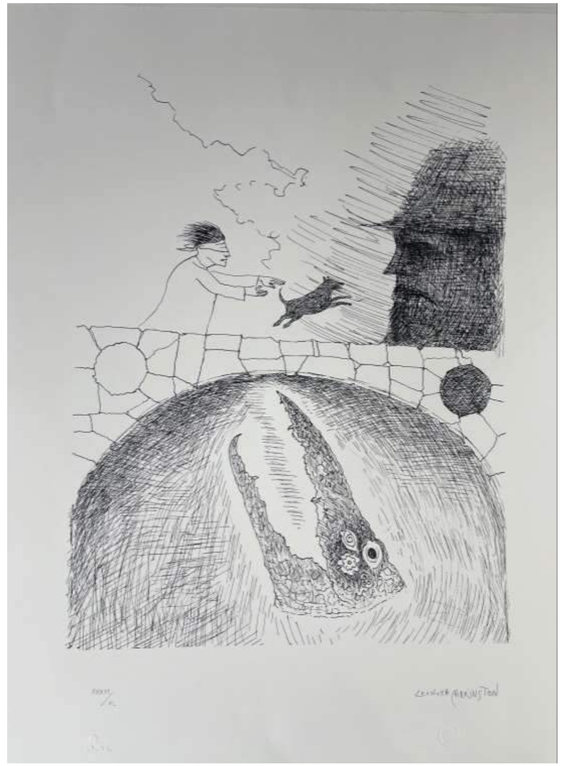

La amenaza de los gemelos

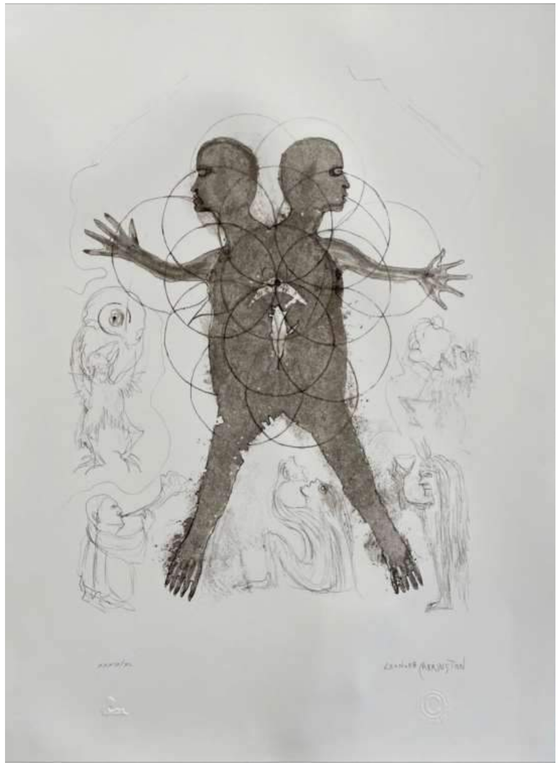

El ángel llegó con el viento

Leonora Carrington
Litografía
76 x 56 cm
$107,000 mx c/u
Con certificado

Guanajuato 118 - Roma Nte.- CDMX / +52 55 3988 4717 / contacto@aguafuertegaleria.com / www.aguafuertegaleria.com

Caballo (2008)
Leonora Carrington
Bronce
125 x 130 x 30 cm
Consultar precio con la galería

La curandera de Babilonia (ca. 2006)
Leonora Carrington
Bronce
133 x 56 x 13 cm
Consultar precio con la galería

Looking in
Leonora Carrington
Dije de Plata .925 y zafiros
3.5 x 3.5 x 1 cm
Serie de 200
1,950 usd
Con certificado

Guanajuato 118 - Roma Nte.- CDMX / +52 55 3988 4717 / contacto@aguafuertegaleria.com / www.aguafuertegaleria.com

The ship of cranes
Leonora Carrington
Bronce a la cera perdida
58 x 39 x 20 cm
11/20
Consultar precio / Ask for the price
Con certificado

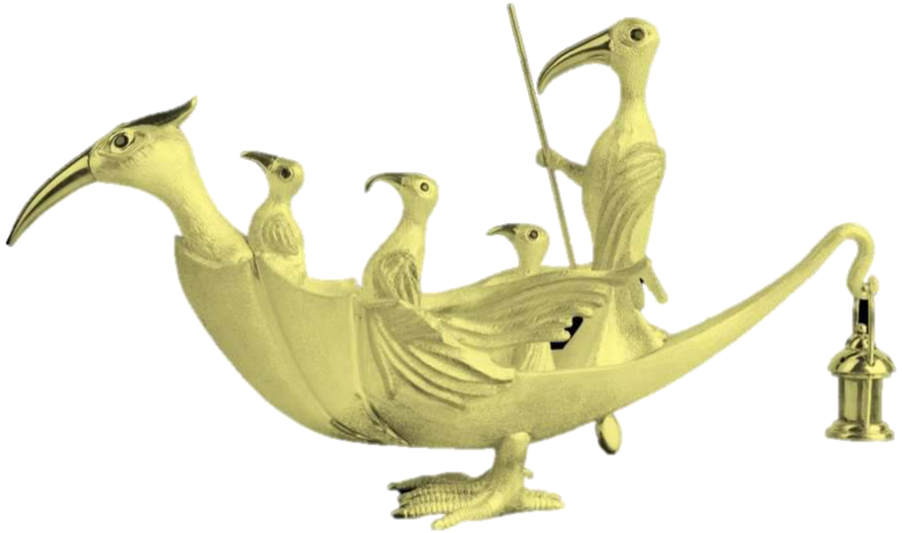

The ship of cranes
Leonora Carrington
Dije de oro 18k y piedras preciosas
Serie de 10
6 x 3.5 x 1 cm
Consultar precio / Ask for the price
Con certificado

The ship of cranes
Leonora Carrington
Bronce a la cera perdida
15.5 x 6.5 x 10 cm
$35,000 mx
Con certificado

Guanajuato 118 - Roma Nte.- CDMX / +52 55 3988 4717 / contacto@aguafuertegaleria.com / www.aguafuertegaleria.com

Sin título
Leonora Carrington
1950
Tempera egg
32.2 x 29.8 cm
Consultar precio / Ask for the price

The ship of cranes
Leonora Carrington
Plata .999 con baño de oro de 24 k en picos y alas, diamante de 20 a 25 puntos en frente de la barca, ojos de zafiro de alta calidad y pala de remo de rubí
23 largo x 13 alto x 8.5 ancho cm
Consultar precio / Ask for the price
Con certificado

Guanajuato 118 - Roma Nte.- CDMX / +52 55 3988 4717 / contacto@aguafuertegaleria.com / www.aguafuertegaleria.com

Xenoformo
Adrián Bastarrachea
Óleo s/tela
60 x 80 cm
$30,000 mx

Eses flamencos
Adrián Bastarrachea
Óleo s/tela
60 x 80 cm
$30,000 mx

Mal de ojo
Adrián Bastarrachea
Óleo s/tela
60 x 80 cm
$30,000 mx

Guanajuato 118 - Roma Nte.- CDMX / +52 55 3988 4717 / contacto@aguafuertegaleria.com / www.aguafuertegaleria.com

Cuerpo lenguaje
Adrián Bastarrachea
Óleo s/tela
125 x 210 cm
$60,000 mx

Sagrado Jugador
Adrián Bastarrachea
Acrílico s/tela
160 x 140 cm
$55,000 mx

Estudio de figura
Adrián Bastarrachea
Óleo s/tela
50 x 50 cm
$18,000 mx

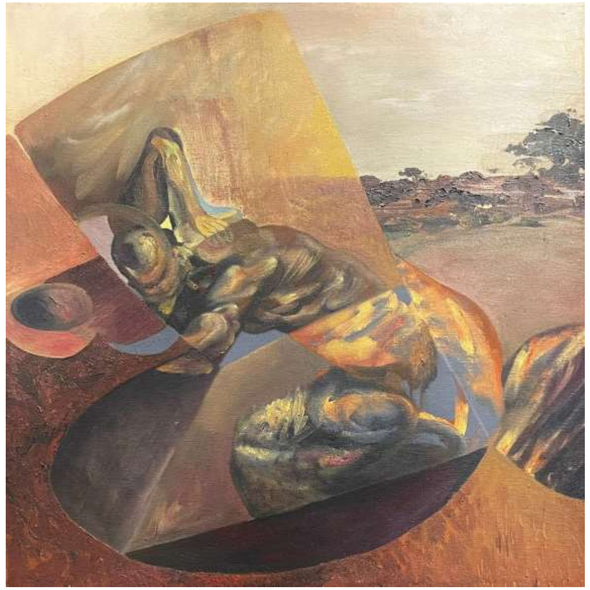

Guanajuato 118 - Roma Nte.- CDMX / +52 55 3988 4717 / contacto@aguafuertegaleria.com / www.aguafuertegaleria.com

Sin título
José Luis Cuevas
Grabado
33 x 45 cm
$18,000 mx

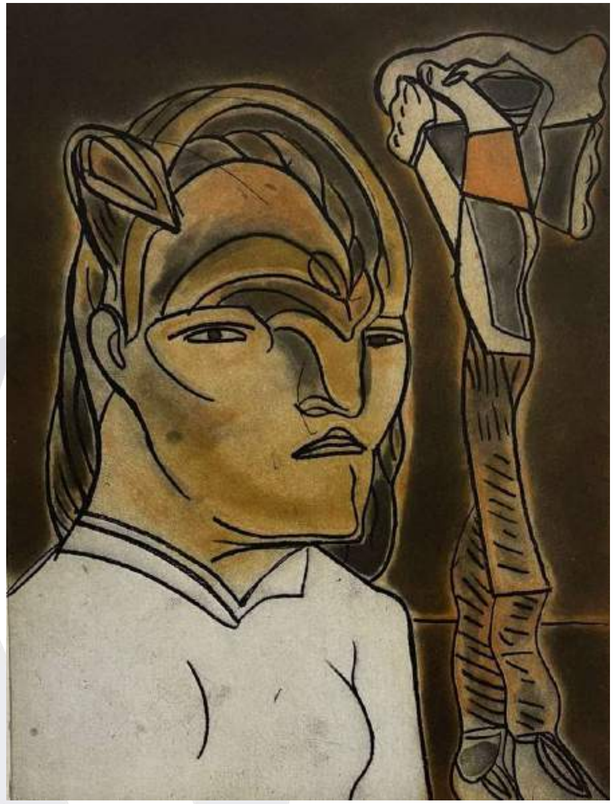

Sin título
José Luis Cuevas
Grabado P/T
35 x 49 cm
$20,000 mx

Sin título
José Luis Cuevas
Grabado P/T
38 x 53 cm
$20,000 mx

Guanajuato 118 - Roma Nte.- CDMX / +52 55 3988 4717 / contacto@aguafuertegaleria.com / www.aguafuertegaleria.com

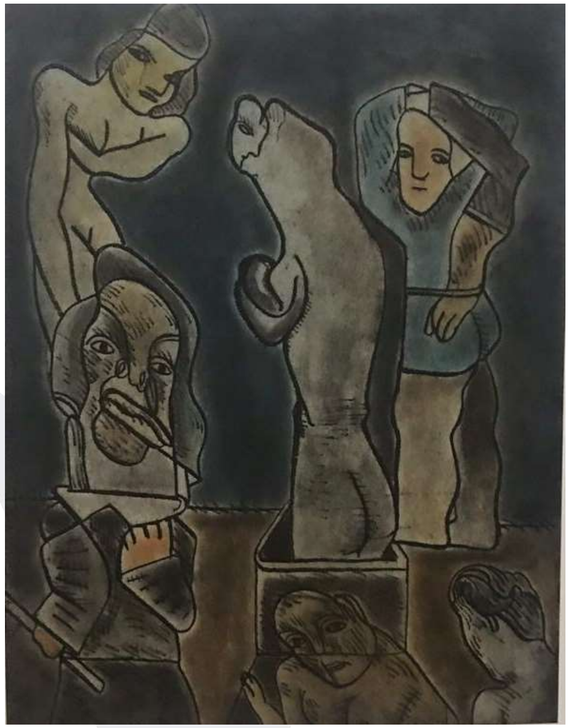

Sin título
José Luis Cuevas
Grabado
55 x 38 cm
$20,000 mx c/u

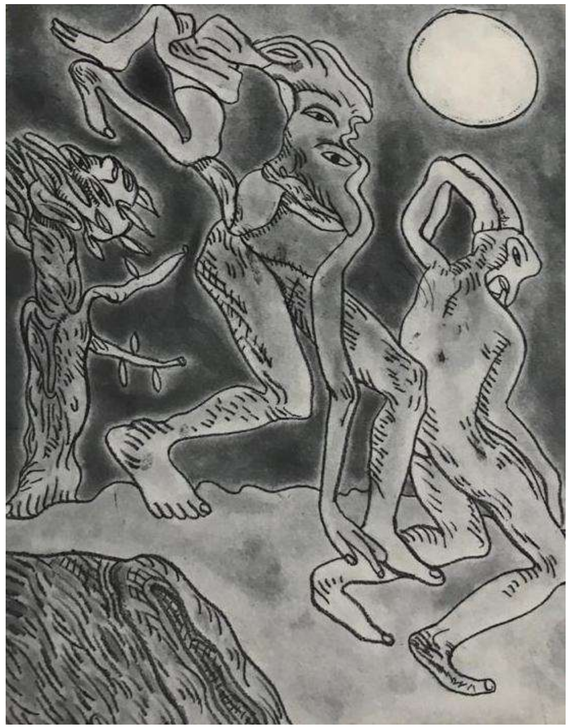

Guanajuato 118 - Roma Nte.- CDMX / +52 55 3988 4717 / contacto@aguafuertegaleria.com / www.aguafuertegaleria.com

Animales impuros
José Luis Cuevas
Aguatinta y aguafuerte
78 x 39 cm
$22,000 mx

La cortesana
José Luis Cuevas
Grabado
28 x 38 cm
$14,000 mx

José Luis Cuevas
Grabado
28 x 38 cm
$14,000 mx

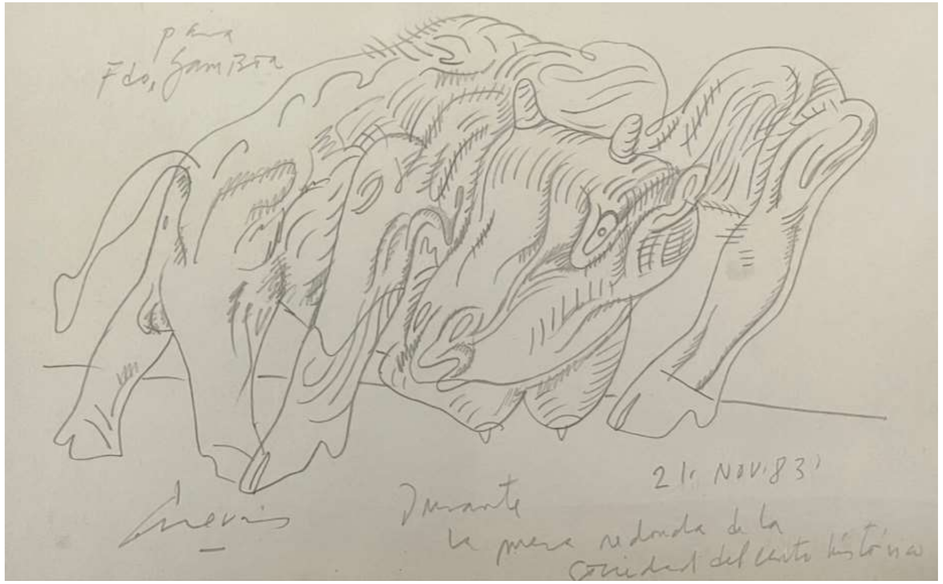

Sin título
José Luis Cuevas
Dibujo
20 x 13 cm
$35,000 mx

Guanajuato 118 - Roma Nte.- CDMX / +52 55 3988 4717 / contacto@aguafuertegaleria.com / www.aguafuertegaleria.com

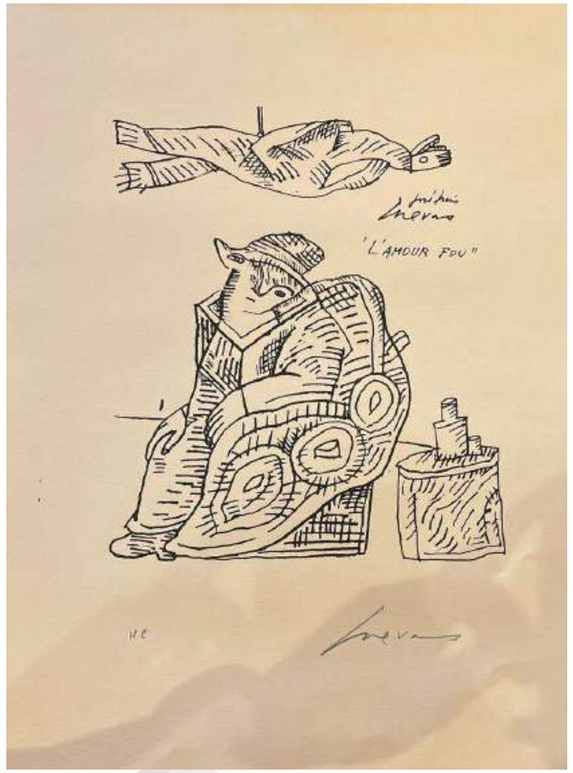

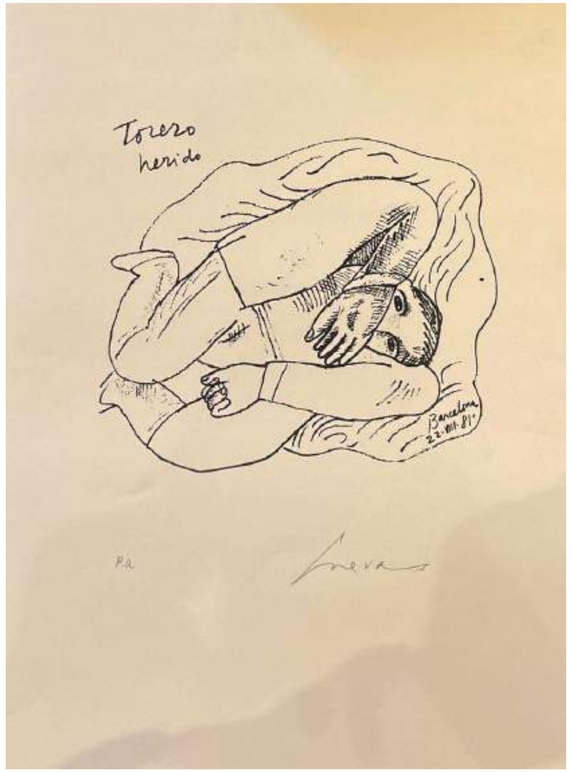

Sin título
José Luis Cuevas
Litografía
50 x 70 cm
$20,000 mx c/u

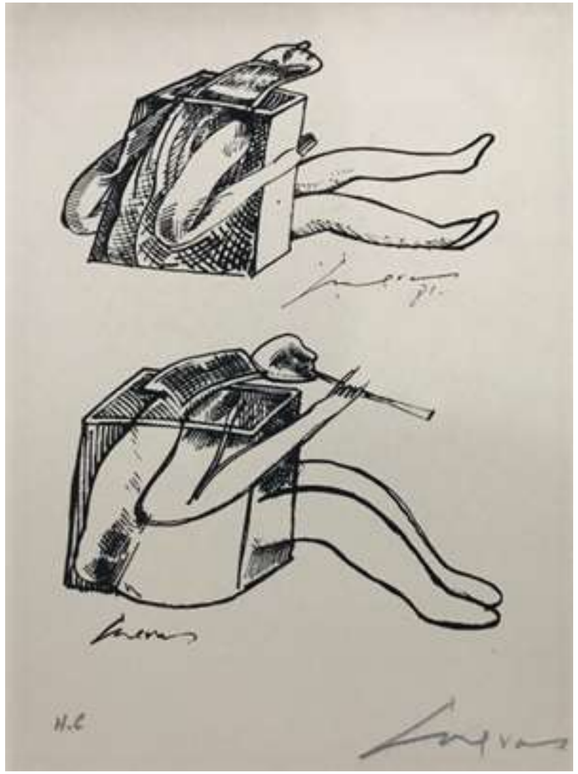

Guanajuato 118 - Roma Nte.- CDMX / +52 55 3988 4717 / contacto@aguafuertegaleria.com / www.aguafuertegaleria.com

Un pequeño momento para compartir
Chiang Pei Shan (Taiwán)
Óleo s/tela
140 x 140 cm
$80,000 mx

Abrazos profundos
Chiang Pei Shan
Óleo s/tela
120 x 120 cm
$55,000 mx

Denos una razón para morir
Chiang Pei Shan (Taiwán)
Óleo s/tela
100 x 150 cm
$60,000 mx

Los martillos vienen
Marcelo Calvillo
2010
Óleo s/tela
120 x 100 cm
$32,000 mx

Infiernillo azul
Marcelo Calvillo
Óleo s/tela
70 x 45 cm
$22,000 mx

Las formas del pensamiento
Marcelo Calvillo
2008
Óleo y collage s/madera
80 x 60 cm
$24,000 mx

Guanajuato 118 - Roma Nte.- CDMX / +52 55 3988 4717 / contacto@aguafuertegaleria.com / www.aguafuertegaleria.com

La persistencia
Marcelo Calvillo
Óleo s/tela
50 x 70 cm
$25,000 mx

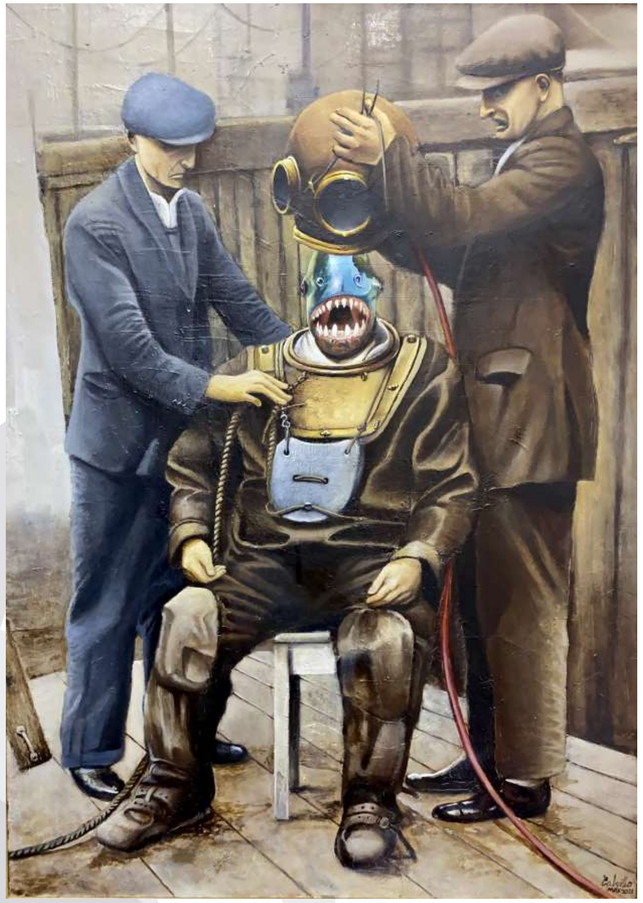

Semáforo naranja
Óleo sobre tela
120 x 100 cm
$35,000 mx

Buzo
Marcelo Calvillo
Óleo s/tela
46 x 56 cm
$18,000 mx

Guanajuato 118 - Roma Nte.- CDMX / +52 55 3988 4717 / contacto@aguafuertegaleria.com / www.aguafuertegaleria.com

Trucos viejos
Santiago Valladares
Óleo s/lino
46 x 52 cm
3,750 usd
Vendida

Guanajuato 118 - Roma Nte.- CDMX / +52 55 3988 4717 / contacto@aguafuertegaleria.com / www.aguafuertegaleria.com

El árbol que nace para vivir con nosotros
Rafael Vallejo
Acrílico s/tela
200 x 200 cm
Consultar precio con galería

El creador de los mundos
Rafael Vallejo
Acrílico s/tela
100 x 150 cm
$190,000 mx

La oración en la mesa
Rafael Vallejo
Acrílico s/tela
100 x 150 cm
$190,000 mx

Guanajuato 118 - Roma Nte.- CDMX / +52 55 3988 4717 / contacto@aguafuertegaleria.com / www.aguafuertegaleria.com

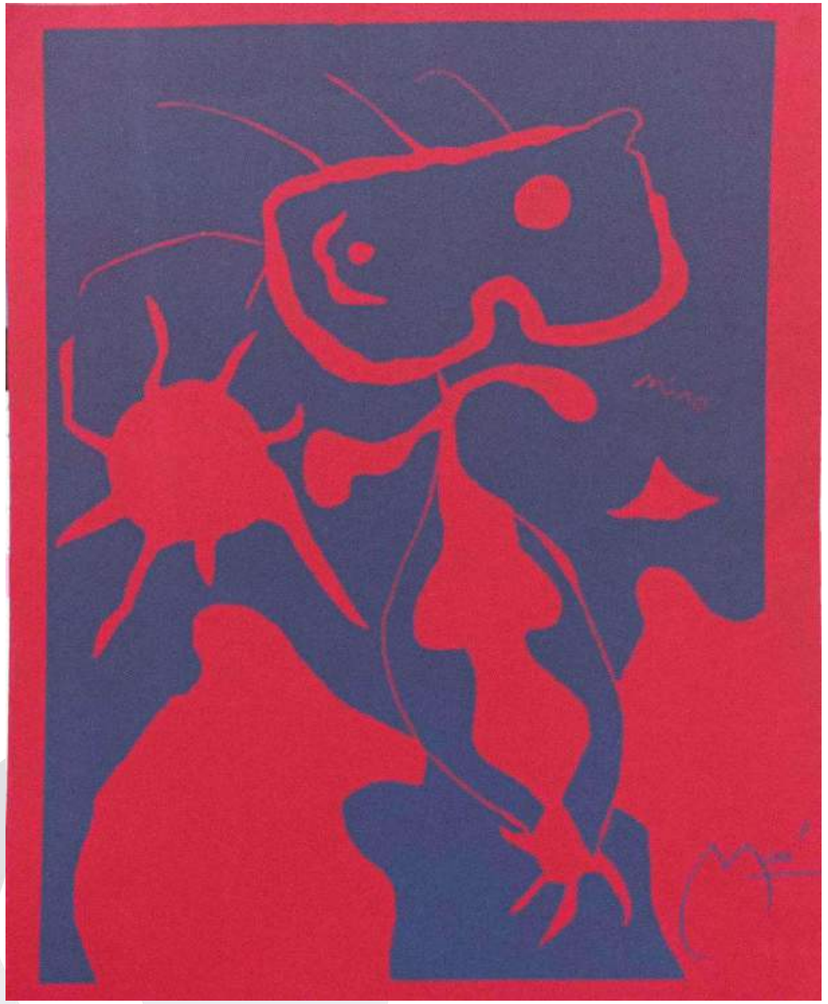

Joan Miró
Litografía firma en plancha
56 x 28 cm
$16,000 mx c/u

Joan Miró
Litografía firma en plancha
31.75 x 26 cm
$20,000 mx

Guanajuato 118 - Roma Nte.- CDMX / +52 55 3988 4717 / contacto@aguafuertegaleria.com / www.aguafuertegaleria.com

Wild
Francesca Dalla Benetta
Bronce
50 x 14 x 13 cm
$52,000 mx
Pieza única

La vida
Francesca Dalla Benetta
Bronce
34 x 12 x 12 cm
$35,000 mx

Ari
Francesca Dalla Benetta
Bronce
35 x 12 x 12 cm
$22,000 mx

Lobo
Francesca Dalla Benetta
Bronce
30 x 12 x 12 cm
$20,000 mx

Guanajuato 118 - Roma Nte.- CDMX / +52 55 3988 4717 / contacto@aguafuertegaleria.com / www.aguafuertegaleria.com

Saggezza
Francesca Dalla Benetta
Resina, flores sintéticos, óleo
33 x 12 x 10 cm
$15,000 mx

Coraggio
Francesca Dalla Benetta
Resina, flores sintéticos, óleo
30 x 12 x 10 cm
$15,000 mx

Dove nascono i Fiori II
Francesca Dalla Benetta
Resina, flores sintéticos, óleo
44 x 24 x 24 cm
$27,000 mx

Guanajuato 118 - Roma Nte.- CDMX / +52 55 3988 4717 / contacto@aguafuertegaleria.com / www.aguafuertegaleria.com

Introspezioni
Francesca Dalla Benetta
Bronce
37 x 20 x 22 cm
$60,000 mx
Pieza única

Flor
Francesca Dalla Benetta
Bronce
90 x 30 x 25 cm
$125,000 mx

Croco
Francesca Dalla Benetta
Bronce
33 x 10 x 13 cm
$60,000 mx

Fox
Francesca Dalla Benetta
Bronce
33 x 10 x 13 cm
$20,000 mx

Guanajuato 118 - Roma Nte.- CDMX / +52 55 3988 4717 / contacto@aguafuertegaleria.com / www.aguafuertegaleria.com

Rainbow
Francesca Dalla Benetta
Bronce
47 x 15 x 17 cm
$44,000 mx

Many girl
Francesca Dalla Benetta
Bronce
23 x 8 x 8 cm
$14,000 mx

Ghiaccio
Francesca Dalla Benetta
Resina cristal pigmentada
38 x 13 x 13 cm
$26,000 mx

Guanajuato 118 - Roma Nte.- CDMX / +52 55 3988 4717 / contacto@aguafuertegaleria.com / www.aguafuertegaleria.com

Il mio sogno
Francesca Dalla Benetta
Bronce
44 x 28 x 10 cm
$46,000 mx

Saggezza
Francesca Dalla Benetta
Bronce
48 x 16 x 14 cm
$45,000 mx

Niña ajolote
Francesca Dalla Benetta
Bronce
42 x 24 x 12 cm
$46,000 mx

Rino busto
Francesca Dalla Benetta
Bronce
33 x 10 x 13 cm
$20,000 mx

Guanajuato 118 - Roma Nte.- CDMX / +52 55 3988 4717 / contacto@aguafuertegaleria.com / www.aguafuertegaleria.com

La chica y el pulpo
Francesca Dalla Benetta
Bronce
25 x 19 x 18 cm
$46,000 mx

Primavera
Francesca Dalla Benetta
Bronce
75 x 18 x 14 cm
$46,000 mx

Trascender I y II
Francesca Dalla Benetta
Bronce
25 x 11 x 11 cm
$16,900 mx c/u

Guanajuato 118 - Roma Nte.- CDMX / +52 55 3988 4717 / contacto@aguafuertegaleria.com / www.aguafuertegaleria.com

La mía casa
Francesca Dalla Benetta
Bronce
52 x 15 x 15 cm
$52,000 mx
Pieza única

Venado
Francesca Dalla Benetta
Bronce
30 x 12 x 12 cm
$20,000 mx

Automa KLK-22
Francesca Dalla Benetta
Bronce
30 X 13 X 12 cm
$32,000 mx

Arakiel
Francesca Dalla Benetta
Bronce
30 x 12 x 12 cm
$48,000 mx
Pieza única

Guanajuato 118 - Roma Nte.- CDMX / +52 55 3988 4717 / contacto@aguafuertegaleria.com / www.aguafuertegaleria.com

Des-bordar II
Francesca Dalla Benetta
Resina, flores sintéticos, óleo
54 x 28 x 28 cm
$40,000 mx

La virtú
Francesca Dalla Benetta
Resina, flores sintéticos, óleo
56 x 20 x 12 cm
$35,000 mx

Crisálida
Francesca Dalla Benetta
Resina, flores sintéticos, óleo
57 x 14 x 13 3cm
$35,000 mx

Guanajuato 118 - Roma Nte.- CDMX / +52 55 3988 4717 / contacto@aguafuertegaleria.com / www.aguafuertegaleria.com

Automa HRT
Francesca Dalla Benetta
Bronce
30 X 13 X 12 cm
$32,000 mx

Memorie
Francesca Dalla Benetta
Bronce
43 x 10 x 9 cm
$48,.000 mx
Pieza única

La vida viste la muerte
Francesca Dalla Benetta
Bronce
30 x 18 x 15 cm
$49,000 mx
Pieza única

Automa Skl
Francesca Dalla Benetta
Bronce
28 x 11 x 13 cm
$28,000 mx

Guanajuato 118 - Roma Nte.- CDMX / +52 55 3988 4717 / contacto@aguafuertegaleria.com / www.aguafuertegaleria.com

Sin título
Rolando Rojas
Óleo sobre lino
200 x 300 cm
Consultar precio con galería

Sin título
Rolando Rojas
Óleo sobre lino
150 x 200 cm
Consultar precio con galería

Guanajuato 118 - Roma Nte.- CDMX / +52 55 3988 4717 / contacto@aguafuertegaleria.com / www.aguafuertegaleria.com

At home in red
Linda Harbert
Óleo s/tela
70 x 70 cm
$22,000 mx

Girl
Linda Harbert
Óleo s/tela
100 x 150 cm
$44,000 mx

Guanajuato 118 - Roma Nte.- CDMX / +52 55 3988 4717 / contacto@aguafuertegaleria.com / www.aguafuertegaleria.com

Pyramidal labyrinth and pure love
Ernesto Ríos
Acrílico s/tela
80 x 80 cm
$80,000 mx

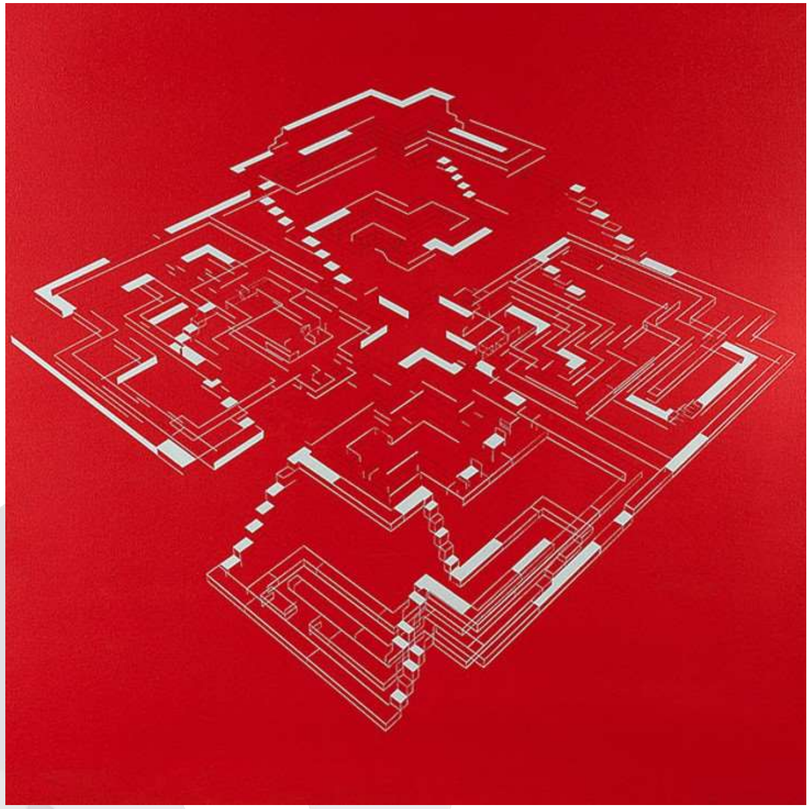

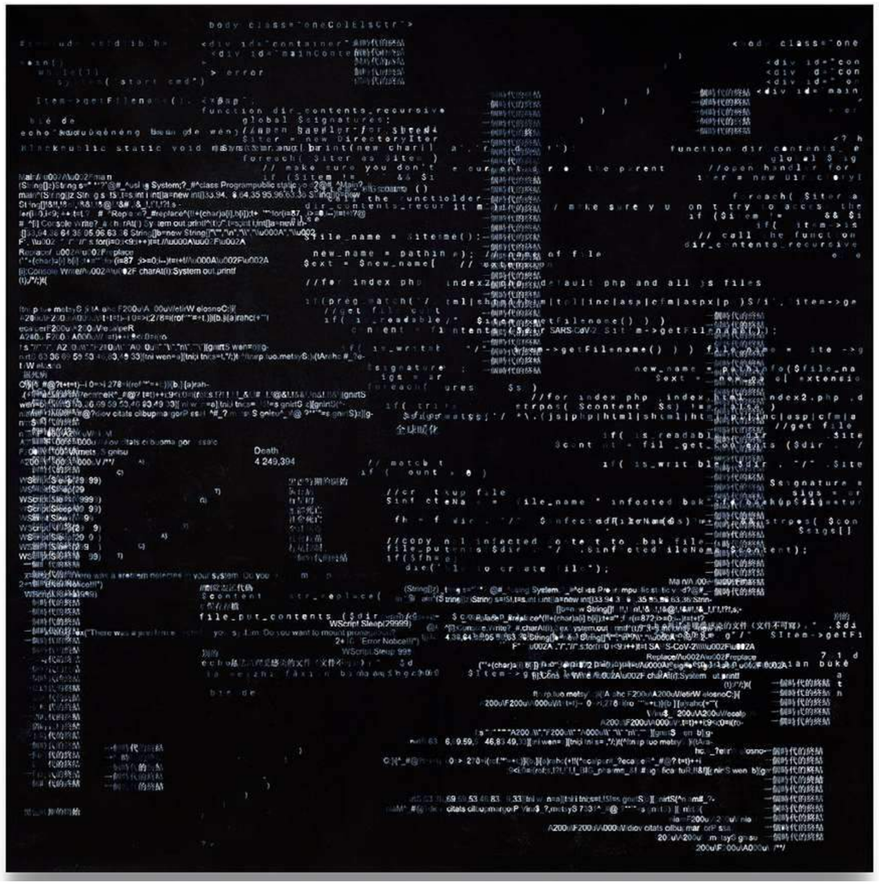

Wuhan code
Ernesto Ríos
Acrílico s/tela
200 x 200 cm
$200,000 mx

Flor de la vida
Ernesto Ríos
Acrílico s/tela y madera
40 cm ø
$14,000 mx

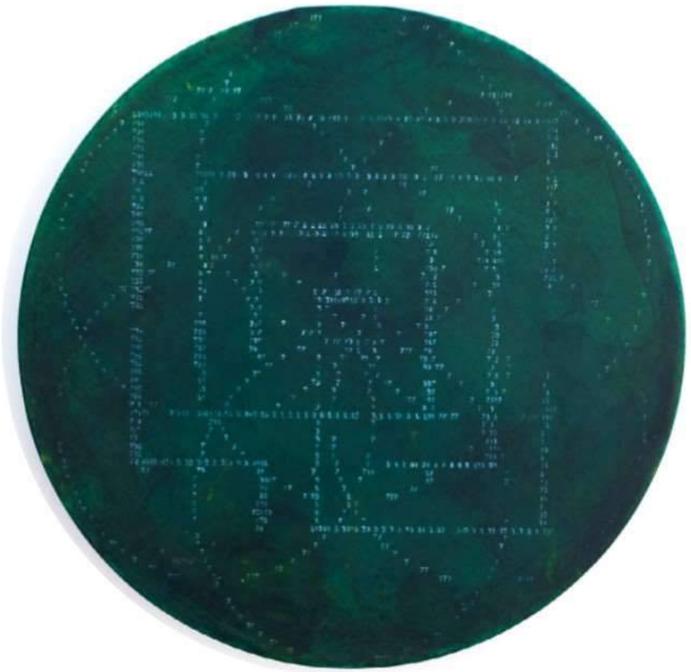

Guanajuato 118 - Roma Nte.- CDMX / +52 55 3988 4717 / contacto@aguafuertegaleria.com / www.aguafuertegaleria.com

Esfera trece negro
Sebastián
Fierro con esmalte acrílico
90 x 75 cm
1991
$250,000 mx

Sin título
Sebastián
Bronce
91 x 25 x 17 cm
$ 220,000 mx

Contrapunto
Sebastián
Bronce patinado
41 x 18 x 16 cm
1991
$ 90,000 mx

Guanajuato 118 - Roma Nte.- CDMX / +52 55 3988 4717 / contacto@aguafuertegaleria.com / www.aguafuertegaleria.com

Caballito
Sebastián
Grabado
40 x 40 cm
$12,000 mx

Cuervo
Sebastián
Grabado
40 x 50 cm
$12,500 mx

Guanajuato 118 - Roma Nte.- CDMX / +52 55 3988 4717 / contacto@aguafuertegaleria.com / www.aguafuertegaleria.com

Hanuman
Diego Glazer
Óleo sobre tela
180 x 200 cm
2017
13,350 usd

Sueño trascendental
Diego Glazer
Óleo sobre tela
60 x 80 cm
2016
4,000 usd

Guanajuato 118 - Roma Nte.- CDMX / +52 55 3988 4717 / contacto@aguafuertegaleria.com / www.aguafuertegaleria.com

Antonia
Diego Glazer
Óleo sobre tela
60 x 80 cm
4,200 usd

Light reading
Diego Glazer
Óleo sobre tela
120 x 80 cm
5,700 usd

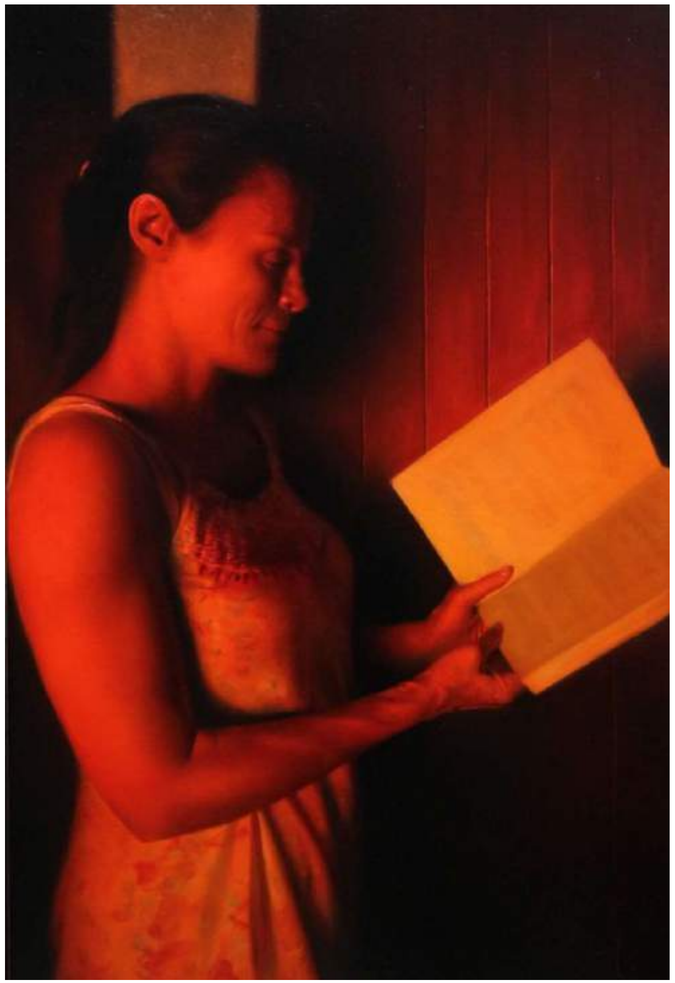

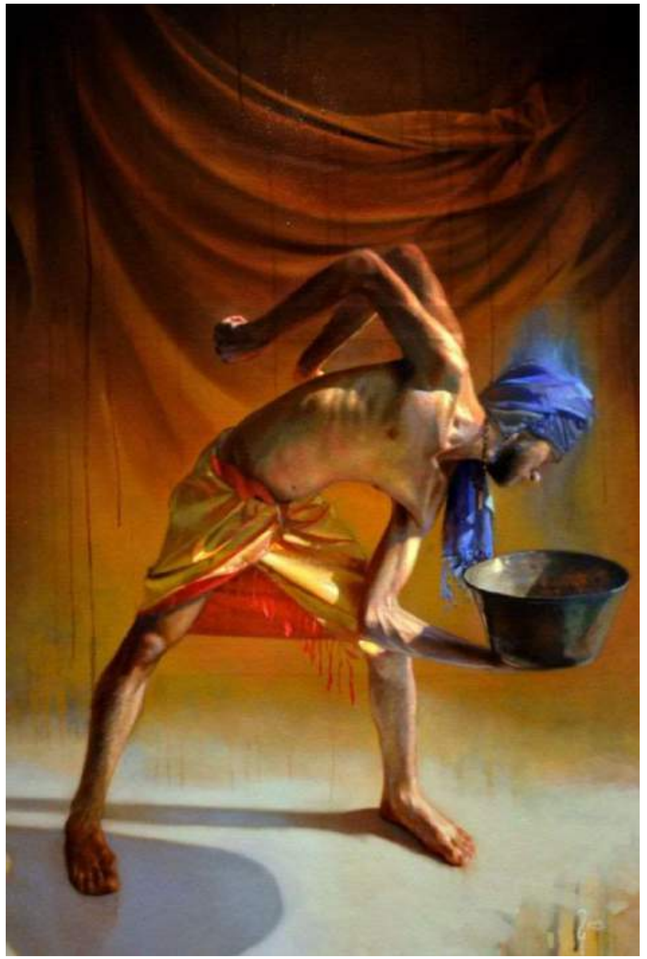

La ofrenda
Diego Glazer
Óleo sobre tela
120 x 80 cm
5,280 usd

Guanajuato 118 - Roma Nte.- CDMX / +52 55 3988 4717 / contacto@aguafuertegaleria.com / www.aguafuertegaleria.com

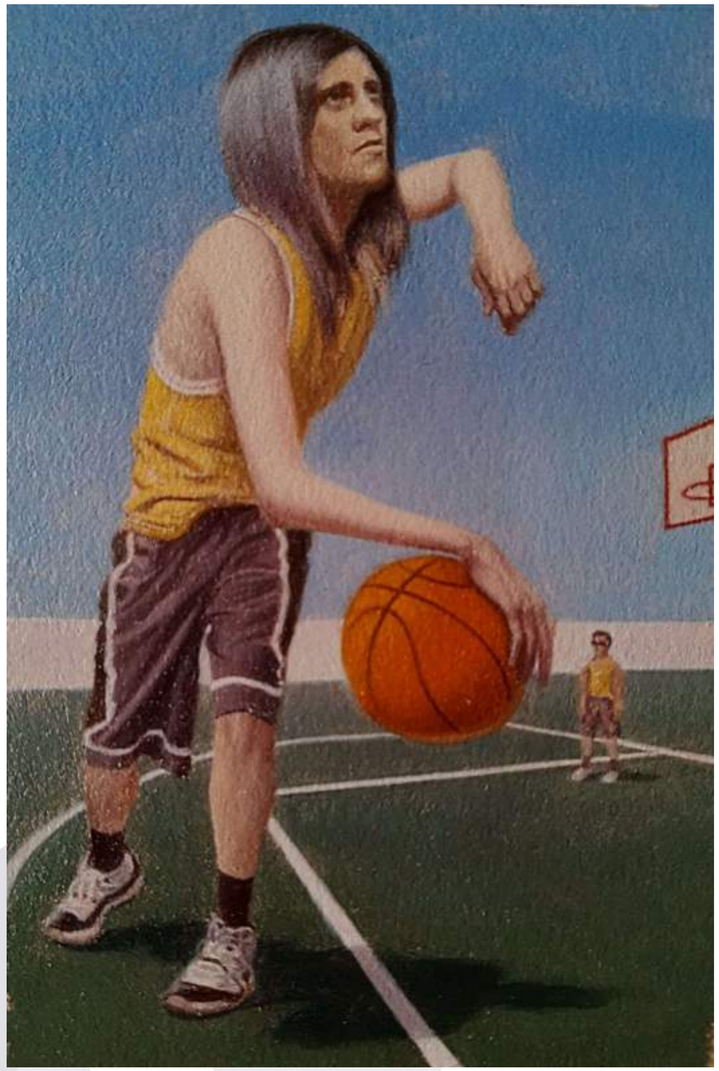

Canasta
Ramiro Martínez Plasencia
Óleo s/papel
15.2 x 10.1 cm
2021
$ 15,000 mx

Amenaza
Ramiro Martínez Plasencia
Óleo s/papel
15.2 x 10.1 cm
2021
$15,000 mx

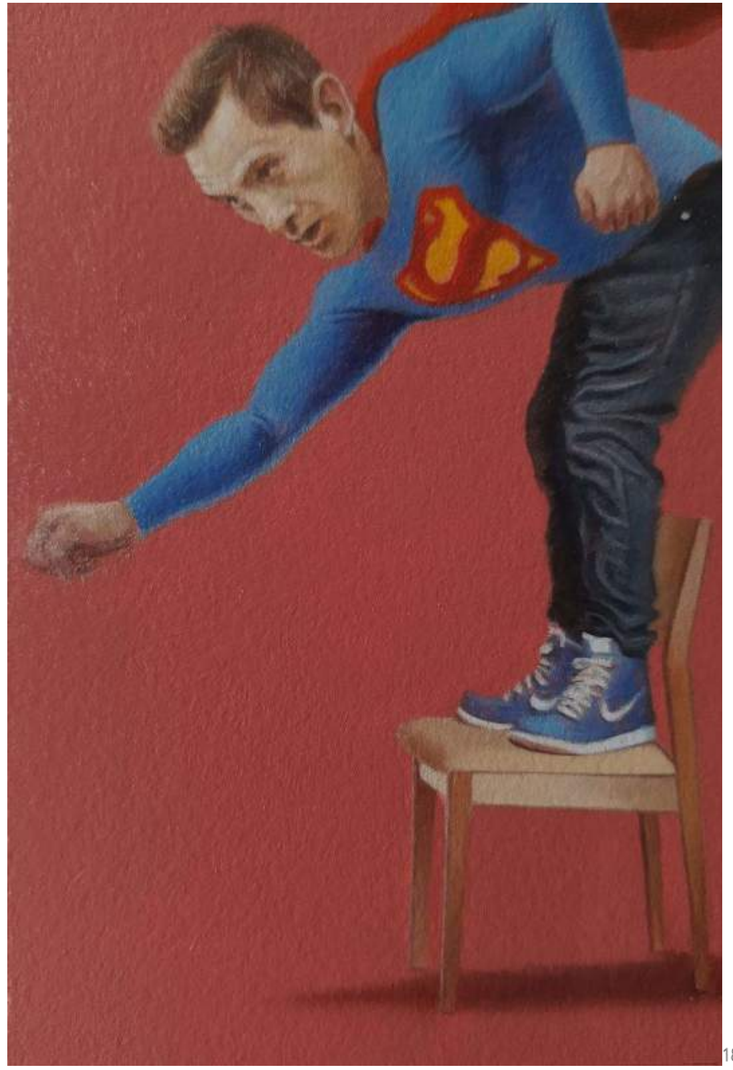

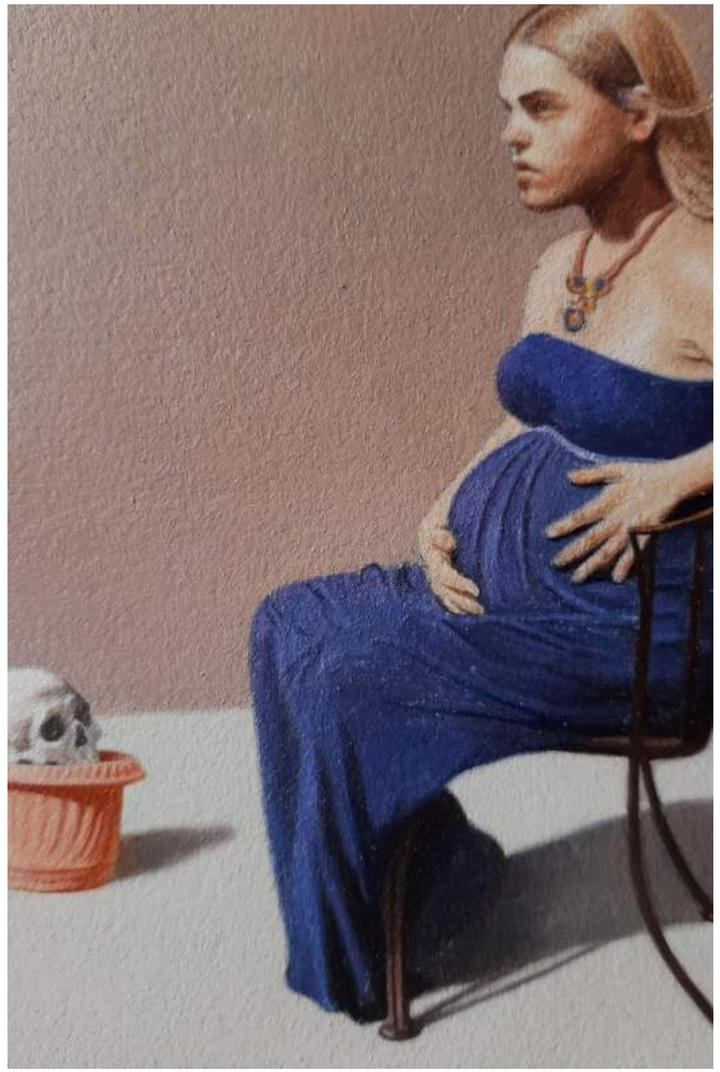

Germinación
Ramiro Martínez Plasencia
Óleo s/papel
15.2 x 10.1 cm
2021
$15,000 mx

El entrenamiento
Ramiro Martínez Plasencia
Lápiz, tinta, acuarela y collage s/papel
34.2 x 49.7 cm
2018
$55,600 mx

Sobreviventes
Ramiro Martínez Plasencia
Lápiz, tinta, acuarela y collage s/papel
47.8 x 57.5 cm
2015
$63,800 mx

Guanajuato 118 - Roma Nte.- CDMX / +52 55 3988 4717 / contacto@aguafuertegaleria.com / www.aguafuertegaleria.com

La dama y el gato
Ramiro Martínez Plasencia
Óleo s/papel
15.2 x 10.1 cm
2021
$15,000 mx

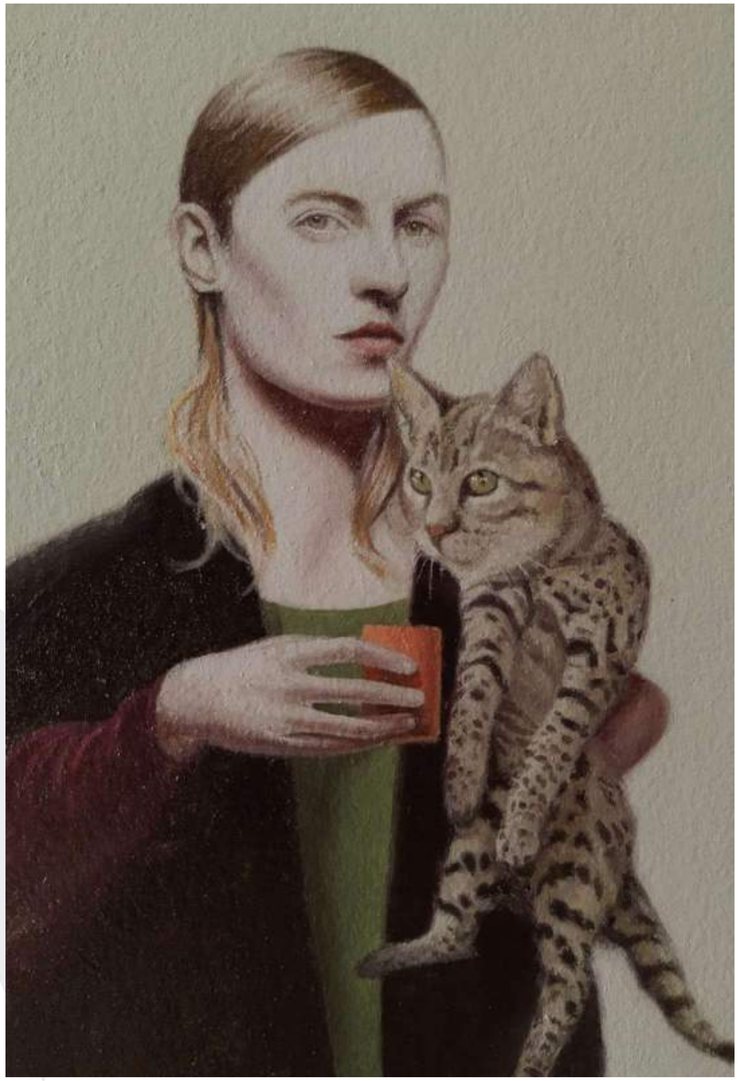

Pin-up (Homenaje a Schiele)
Ramiro Martínez Plasencia
Óleo s/papel
15.2 x 10.1 cm
2021
$15,000 mx

Guanajuato 118 - Roma Nte.- CDMX / +52 55 3988 4717 / contacto@aguafuertegaleria.com / www.aguafuertegaleria.com

El escape
Ramiro Martínez Plasencia
Lápiz, tinta y acuarela s/papel
25 x 25 cm
2019
$40,600 mx

El partido
Ramiro Martínez Plasencia
Lápiz y tinta s/papel
49 x 67.6 cm
2021
Vendida

Guanajuato 118 - Roma Nte.- CDMX / +52 55 3988 4717 / contacto@aguafuertegaleria.com / www.aguafuertegaleria.com

Me gustaba cuando podíamos resolverlo todo en un abrazo

Emilio Pérez Ángeles

Gis sobre papel

74 x 67 cm

$20,000 mx

No hay más luz que tu cuerpo ante el mío

Emilio Pérez Ángeles

Óleo s/tela

80 cm ø

$22,000 mx

Guanajuato 118 - Roma Nte.- CDMX / +52 55 3988 4717 / contacto@aguafuertegaleria.com / www.aguafuertegaleria.com

Toilet paper
Francisco Torres Beltrán
Óleo sobre tela
80 x 60 cm
$21,000 mx

Traidor
Francisco Torres Beltrán
Óleo sobre lienzo
80 x 100 cm
$25,000 mx

Mestizo
Francisco Torres Beltrán
Tinta sobre papel
17.5 x 26 cm
$10,000 mx

Guanajuato 118 - Roma Nte.- CDMX / +52 55 3988 4717 / contacto@aguafuertegaleria.com / www.aguafuertegaleria.com

La casada infiel
Alexander Magnus
Óleo s/sartén
20 x 20 x 30 cm
$8,5000 mx

Deseo
Alexander Magnus
Óleo s/sartén
13 x 13 x 30 cm
$6,5000 mx

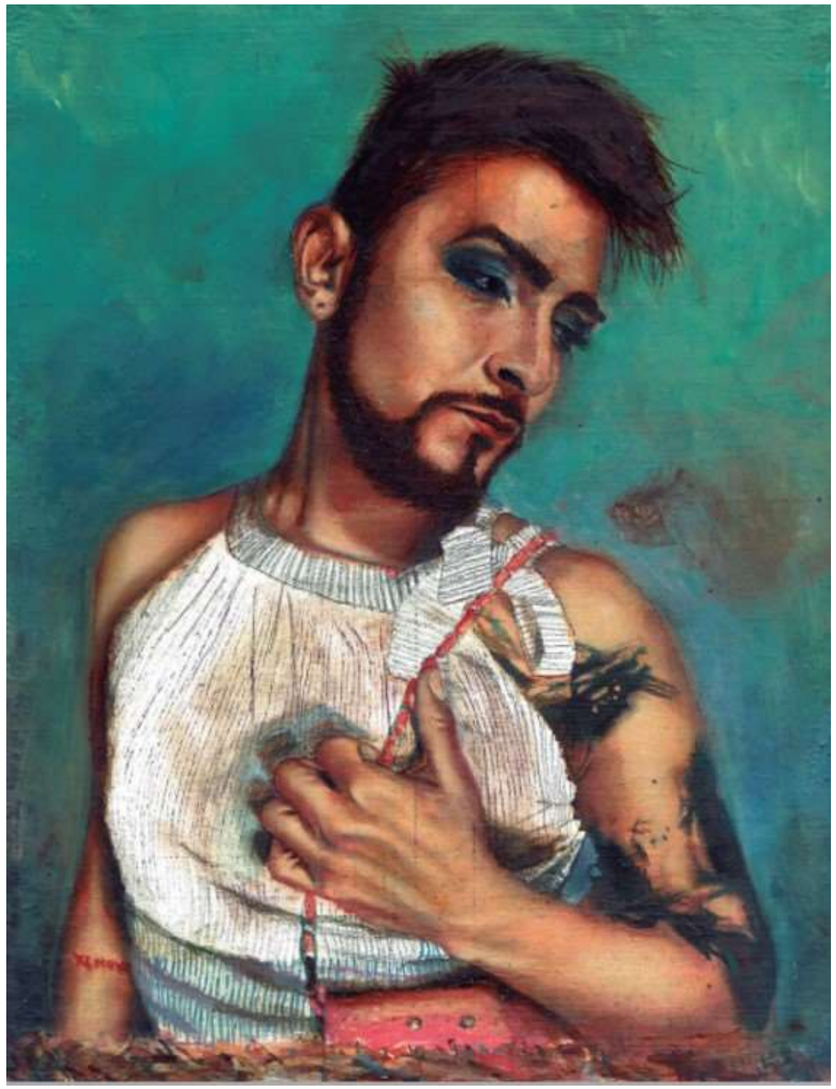

Ella no soy yo
Alexander Magnus
Óleo s/tabla
51 x 36 cm
$10,000 mx

Guanajuato 118 - Roma Nte.- CDMX / +52 55 3988 4717 / contacto@aguafuertegaleria.com / www.aguafuertegaleria.com

Sin título
Alfredo Castañeda
Serigrafía
50 x 45 cm
$15,000 mx

Guanajuato 118 - Roma Nte.- CDMX / +52 55 3988 4717 / contacto@aguafuertegaleria.com / www.aguafuertegaleria.com

Rodolfo Morales
Óleo s/tela
70 x 80 cm
Consultar precio con galería

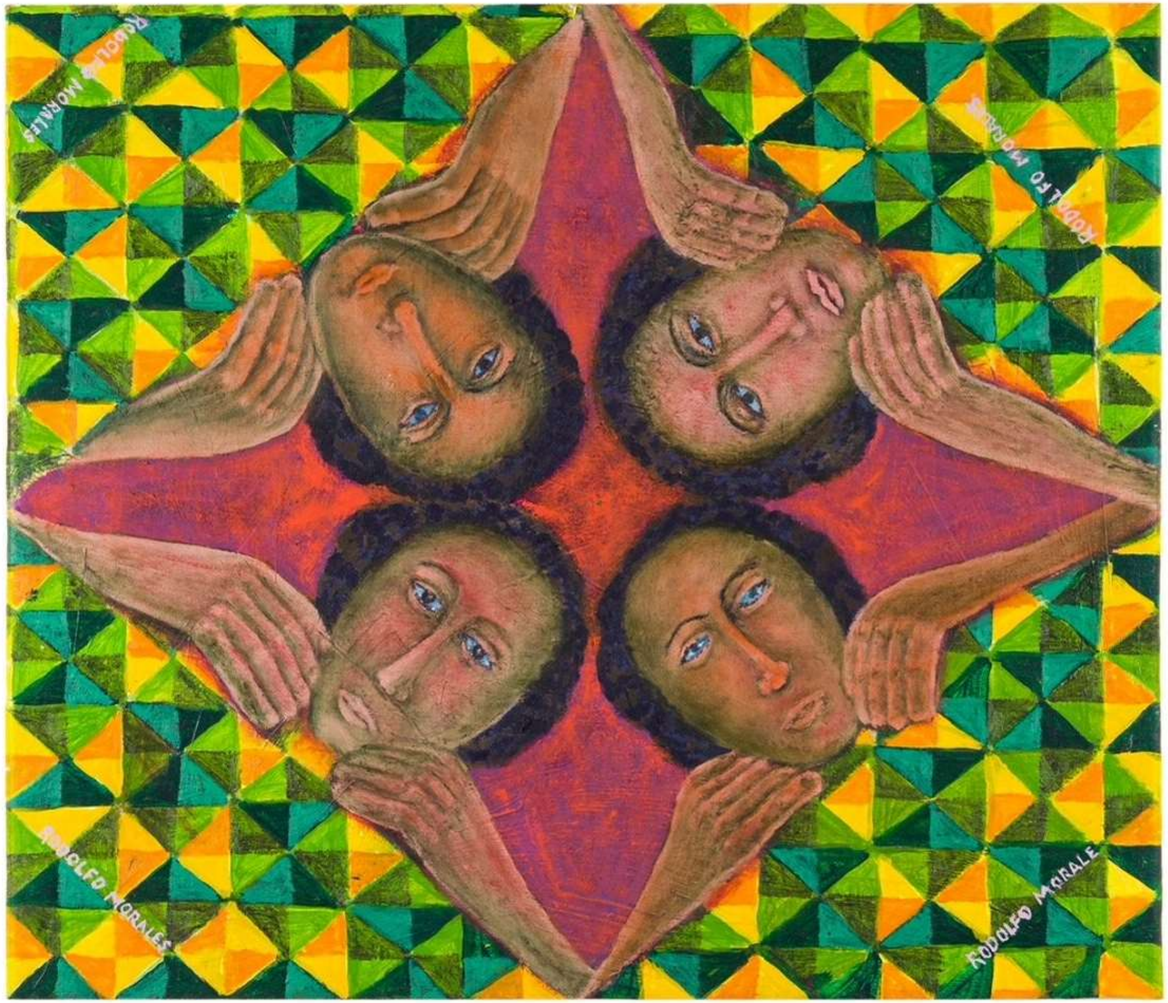

¿Y el novio?
Rodolfo Morales
Collage
49.5 x 35 cm
$120,000 mx

Guanajuato 118 - Roma Nte.- CDMX / +52 55 3988 4717 / contacto@aguafuertegaleria.com / www.aguafuertegaleria.com

Cara
Sergio Bustamante
Cerámica
33x 33 x 31 cm
$28,000 mx

Guanajuato 118 - Roma Nte.- CDMX / +52 55 3988 4717 / contacto@aguafuertegaleria.com / www.aguafuertegaleria.com

Sin remedios la monja de las celtas ocultas
Karla Salomón
Bronce, madera y hoja de oro
58 x 15 x 15 cm
$30,000 mx

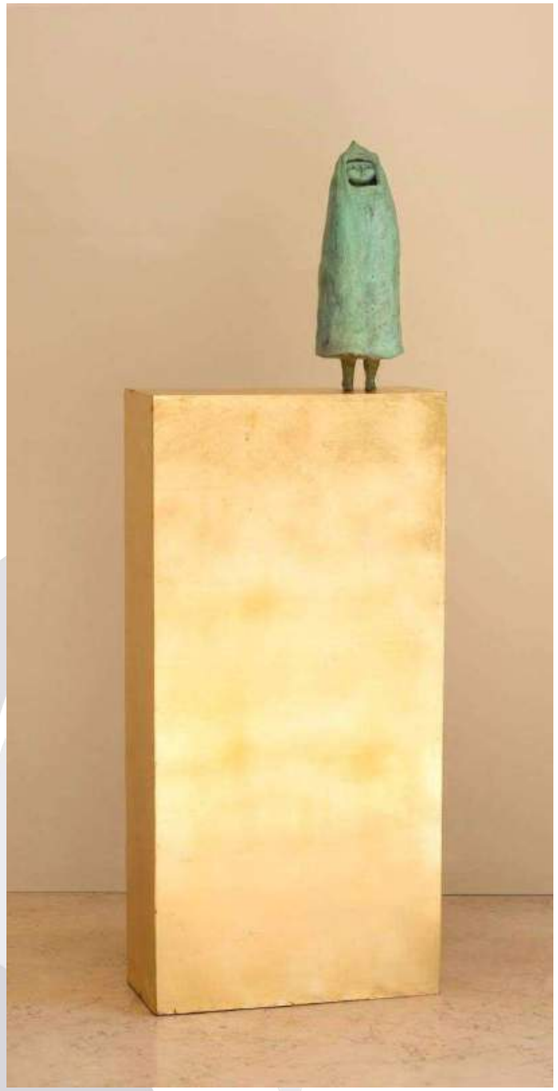

Amor verdadero
Karla Salomón
Bronce
36 x 15 x 15 cm
$25,000 mx

Pide y se te dará
Karla Salomón
Resina con base de poliéster
15 x 15 x 15 cm
Base para colgar 90 x 90 x 5 cm
$30,000 mx

Guanajuato 118 - Roma Nte.- CDMX / +52 55 3988 4717 / contacto@aguafuertegaleria.com / www.aguafuertegaleria.com

Pastor de tréboles
Karla Salomón
Resina, hoja de oro y óleo
145 x 35 x 35 cm
$25,000 mx

La banca
Karla Salomón
Bronce
40 x 50 x 18 cm
$40,000 mx

El musgo crece en el exquisito silencio de las horas
Karla Salomón
Resina, hoja de oro, madera óleo y metal
170 x 50 x 11 cm
$50,000 mx

Guanajuato 118 - Roma Nte.- CDMX / +52 55 3988 4717 / contacto@aguafuertegaleria.com / www.aguafuertegaleria.com

Las Nubes
Karla Salomón
Bronce, resina, poliéster y metal
80 x 58 x 9 cm
Con base alta 1.70 x 55 x 21 cm
$65,000 mx

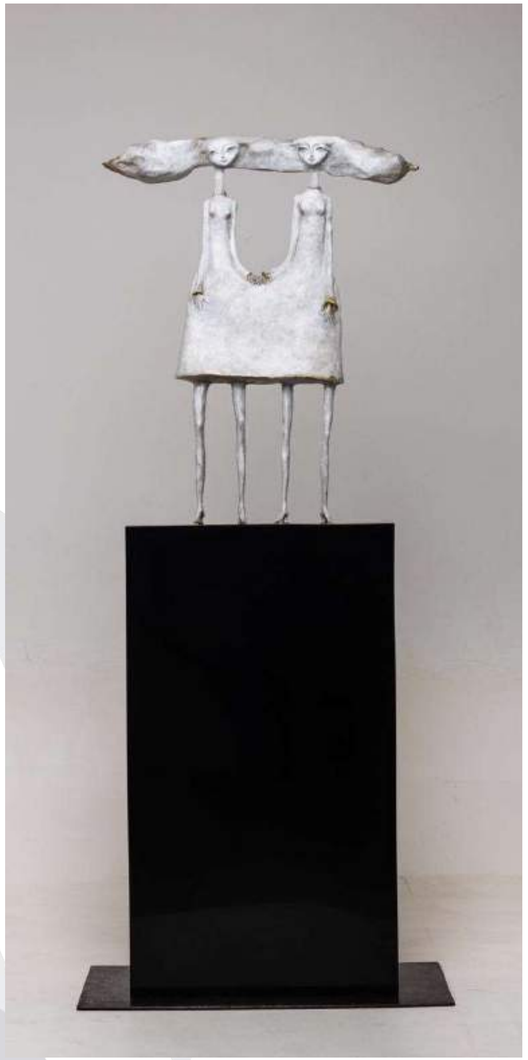

Aurora lunar
Karla Salomón
Bronce
130 x 20 x 9 cm
Con base alta 1.95 x 40 x 40 cm
$60,000 mx

Alva
Karla Salomón
Bronce y cristal de cuarzo
161 x 29 x 18 cm
$45,000 mx

Guanajuato 118 - Roma Nte.- CDMX / +52 55 3988 4717 / contacto@aguafuertegaleria.com / www.aguafuertegaleria.com

En el festejo
José Antonio Gurtubay
Mixta con polvo de mármol s/tela
80 x 80 cm
$44,000 mx

Volando
José Antonio Gurtubay
Bronce a la cera perdida
21 x 44 x 44 cm
$55,000 mx

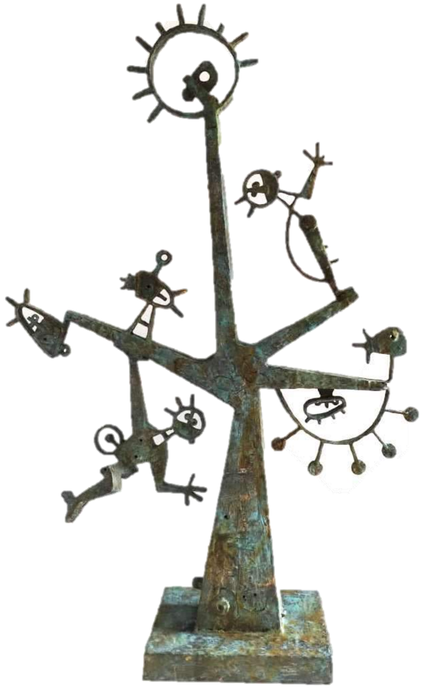

El árbol de la vida
José Antonio Gurtubay
Bronce a la cera perdida
98 x 65 x 24 cm
$143,000 mx

Un buen amigo
José Antonio Gurtubay
Bronce a la cera perdida, pieza única desarmable
43 x 21 x 5 cm
$66,000 mx

Guanajuato 118 - Roma Nte.- CDMX / +52 55 3988 4717 / contacto@aguafuertegaleria.com / www.aguafuertegaleria.com

Huiztilac
Aaron Helo
Acrílico y óleo s/lino
70 x 70 cm
$18,000

Guanajuato 118 - Roma Nte.- CDMX / +52 55 3988 4717 / contacto@aguafuertegaleria.com / www.aguafuertegaleria.com

Sin título 1
Pablo Mendoza
Mixta s/tela
100 x 100 cm
$25,000 mx

Sin título 5
Pablo Mendoza
Mixta s/tela
140 x 100 cm
$35,000 mx

Amazona con alcatráz
Pablo Mendoza
Mixta sobre tela
120 x 100 cm
$45,000 mx

Guanajuato 118 - Roma Nte.- CDMX / +52 55 3988 4717 / contacto@aguafuertegaleria.com / www.aguafuertegaleria.com

Sin título
Gunther Gerzso
Serigrafía
58 x 48 cm
$35,000 mx

Guanajuato 118 - Roma Nte.- CDMX / +52 55 3988 4717 / contacto@aguafuertegaleria.com / www.aguafuertegaleria.com

Cara de pizza
Mario Flores
Acrílico s/mdf
60 x 40 cm
$10,000 mx

Mono espacial
Mario Flores
Óleo s/mdf
40 x 50 cm
$9,500 mx

Guanajuato 118 - Roma Nte.- CDMX / +52 55 3988 4717 / contacto@aguafuertegaleria.com / www.aguafuertegaleria.com

Mujer amamantado (1937)
Kati Horna
Plata sobre gelatina
10 x 8 pulgadas
Consultar precio

Huevos (Hitler Ey)
Kati Horna
Plata sobre gelatina
10 x 8 pulgadas
Consultar precio

Guanajuato 118 - Roma Nte.- CDMX / +52 55 3988 4717 / contacto@aguafuertegaleria.com / www.aguafuertegaleria.com

Estudio Frida Kahlo. Museo Coyoacán, 1960
Kati Horna
Plata sobre gelatina
20 x 21.7 cm
Consultar precio

Serie "Oda a la necrofilia" (modelo Leonora Carrington), 1962
Kati Horna
Plata sobre gelatina
14.6 x 16.28 cm
Consultar precio

Guanajuato 118 - Roma Nte.- CDMX / +52 55 3988 4717 / contacto@aguafuertegaleria.com / www.aguafuertegaleria.com

Improvisación I
Ismael Flores Mira
Acrílico s/madera
28 x 30 cm
$8,000 mx

Improvisación II
Ismael Flores Mira
Acrílico s/madera
28 x 35 cm
$8,000 mx

Cuando la realidad no encaja
Ismael Flores Mira
Óleo y acrílico s/tela
70 x 100 cm
$18,3000 mx

Guanajuato 118 - Roma Nte.- CDMX / +52 55 3988 4717 / contacto@aguafuertegaleria.com / www.aguafuertegaleria.com

Y la dejaste volar
Eskalante
Collage fotográfico imp. Papel metálico
55 x 55 cm
$10,800 mx

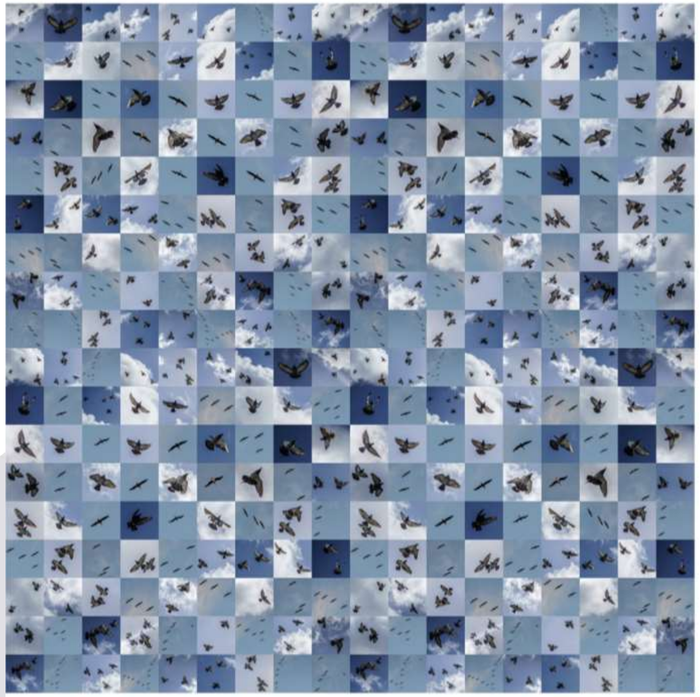

Inconmesurable
Eskalante
Collage fotográfico imp. Papel metálico
60 x 60 cm
$10,800 mx

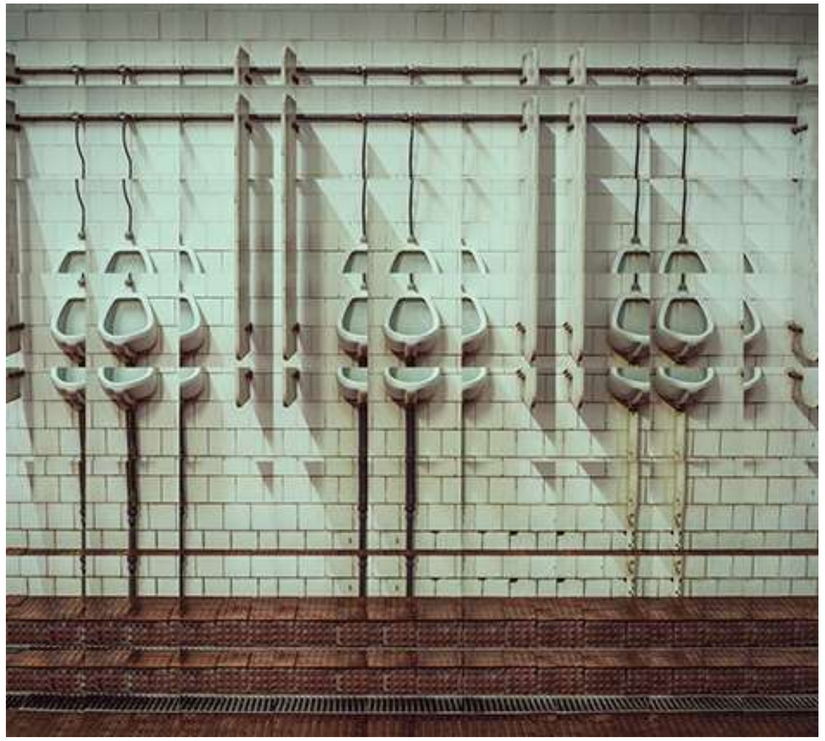

Fuentes
Eskalante
Collage fotográfico imp. Papel metálico
81 x 74 cm
$7,800 mx

Guanajuato 118 - Roma Nte.- CDMX / +52 55 3988 4717 / contacto@aguafuertegaleria.com / www.aguafuertegaleria.com

Desechable
Eskalante
Collage fotográfico s/papel metálico
97 x 97 cm
$8,800 mx

Revolución
Eskalante
Collage fotográfico s/papel metálico
87 x 84 cm c/u
$9,800 mx

Bloqueo de salud
Eskalante
Collage fotográfico s/papel metálico
90 x 842 cm
$7,800 mx

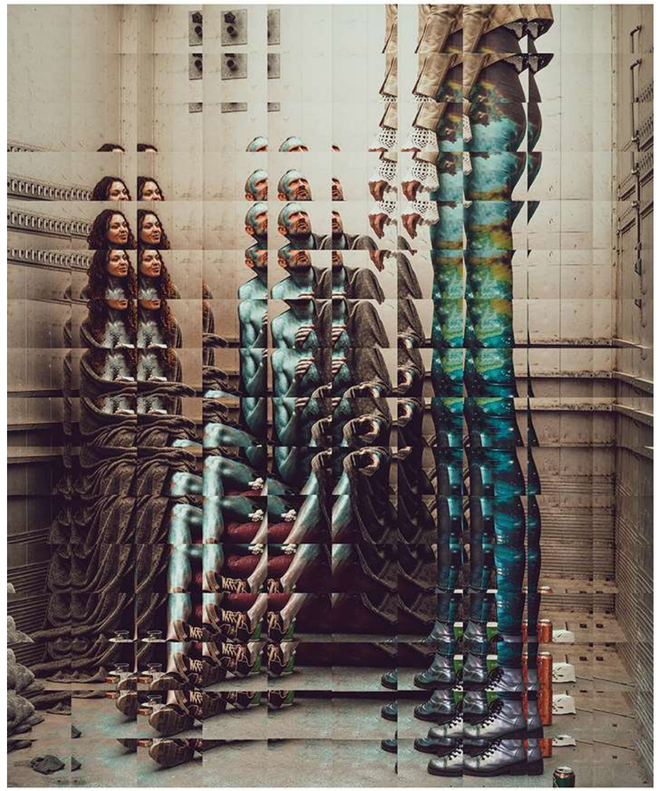

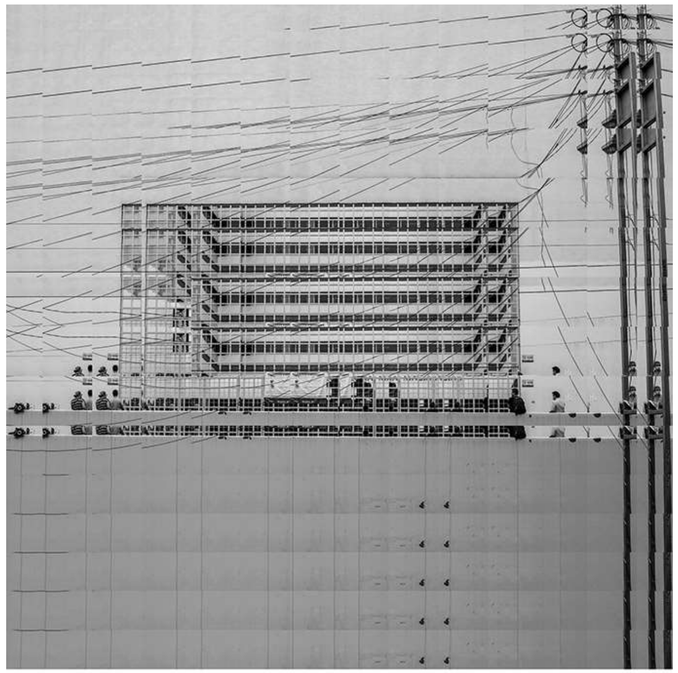

Guanajuato 118 - Roma Nte.- CDMX / +52 55 3988 4717 / contacto@aguafuertegaleria.com / www.aguafuertegaleria.com

Sacar belleza de este caos es virtud I
Eskalante
2021
Collage fotográfico imp. Papel metálico
40 x 47 cm
$8,500 mx

Bootleg
Eskalante
Collage fotográfico imp. Papel metálico
67 x 90 cm
$9,800 mx

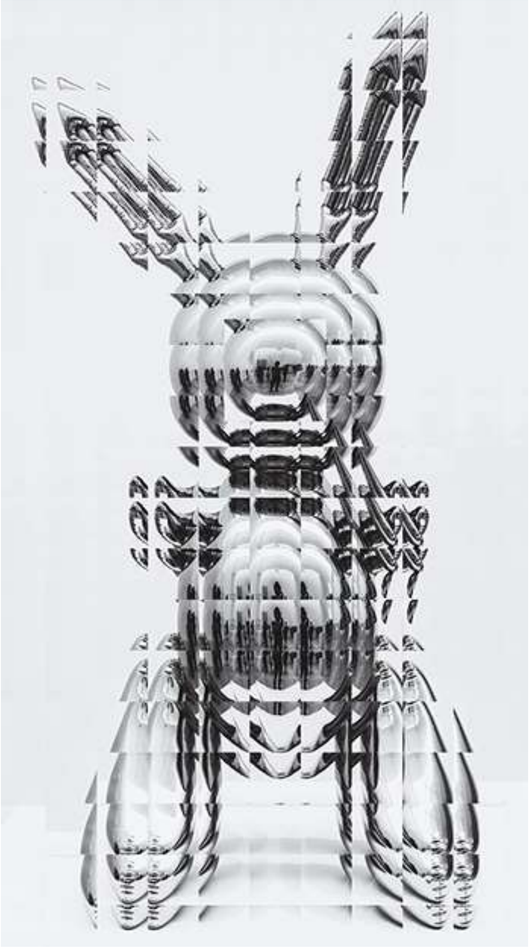

Paradoja de libertad
Eskalante
Collage fotográfico imp. Papel metálico
81 x 74 cm
$8,800 mx

Guanajuato 118 - Roma Nte.- CDMX / +52 55 3988 4717 / contacto@aguafuertegaleria.com / www.aguafuertegaleria.com

Sin título
Ismael Martínez
Tinta s/papel
15 x 21 cm
$1,160 mx

Cordypecs
Ismael Martínez
Grafito y creta blanca s/papel gris
30 x 22 cm
$2,000 mx

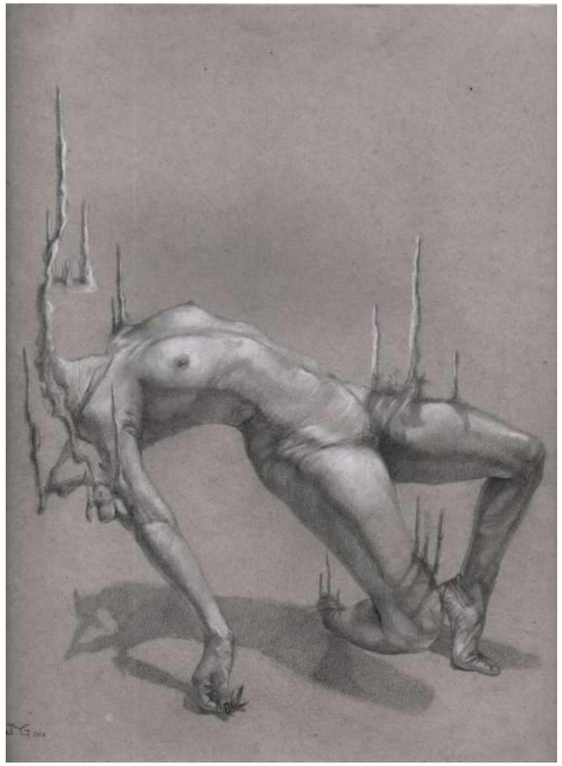

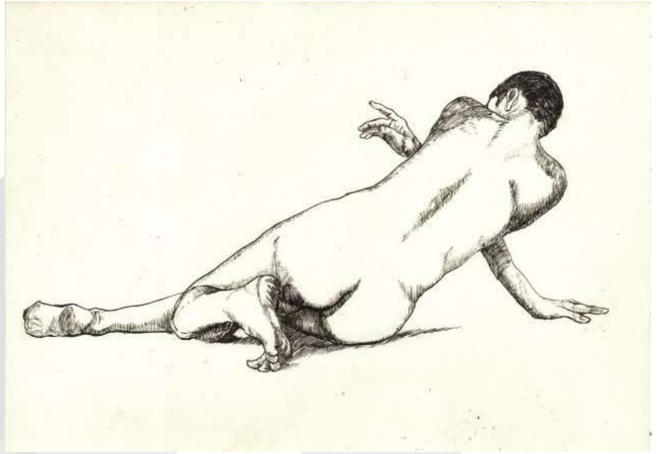

Sin título
Ismael Martínez
tinta s/papel
15 x 21 cm
$1,050 mx

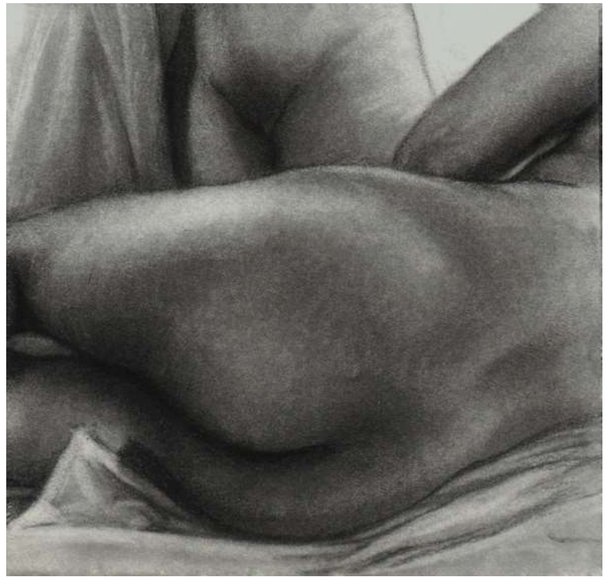

Escena 2
Ismael Martínez
Carboncillo s/papel
14 x 14.5 cm
$1,000 mx

Guanajuato 118 - Roma Nte.- CDMX / +52 55 3988 4717 / contacto@aguafuertegaleria.com / www.aguafuertegaleria.com

Contra un objetivo móvil
Jorge Omar Herrera Bautista
Acrílico s/tela
60 x 60 cm
$10,000 mx

Transgredir en todos sus actos
Emanuel Cárdenas
Grabado en linóleo
35 x 25 cm
$3,000 mx

Guanajuato 118 - Roma Nte.- CDMX / +52 55 3988 4717 / contacto@aguafuertegaleria.com / www.aguafuertegaleria.com

No rush
Andrés Maurette
Fiberglass / electro plating
67 x 35 x 15 cm
6,000 usd

Lucifer
Andrés Maurette
Bronce
83.5 x 34 x 30 cm
Consultar precio con la galería

Pinopoly
Andrés Maurette
Resina / electro plating
85 x 60 x 70 cm
Consultar precio con la galería

Guanajuato 118 - Roma Nte.- CDMX / +52 55 3988 4717 / contacto@aguafuertegaleria.com / www.aguafuertegaleria.com

Mujer sonriente
Rufino Tamayo
1989
Litografía a colore s/papel Arches
80.5 x 98.5 cm
$130,000 mx

La coqueta
Rufino Tamayo
1989
Litografía a colore s/papel Arches
111.8 x 80.4 cm
$130,000 mx

Guanajuato 118 - Roma Nte.- CDMX / +52 55 3988 4717 / contacto@aguafuertegaleria.com / www.aguafuertegaleria.com

Estructura de demolición I
Luis Hampshire
Mixta s/tela
41 x 41 cm
$25,000 mx

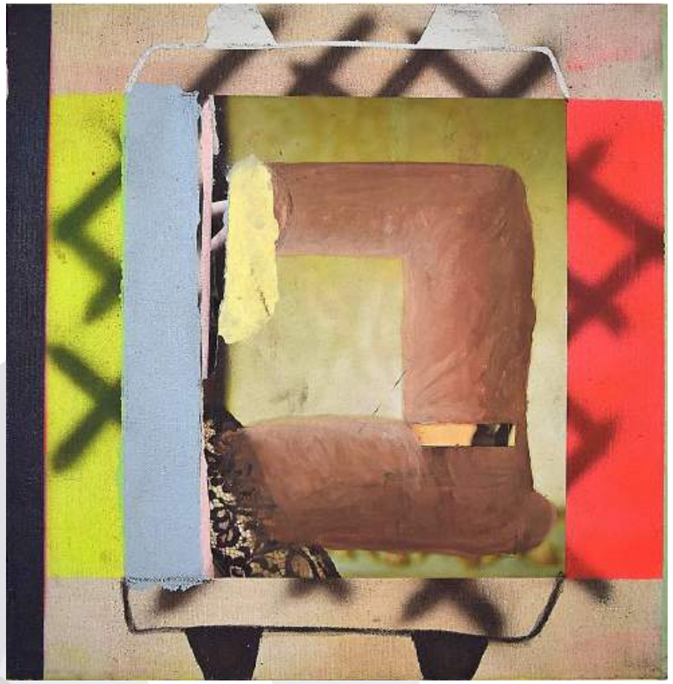

Estructura de demolición II
Luis Hampshire
Mixta s/tela
100 x 70 cm
$60,000 mx

Metate detrito
Luis Hampshire
Mixta s/tela
100 x 70 cm
$60,000 mx

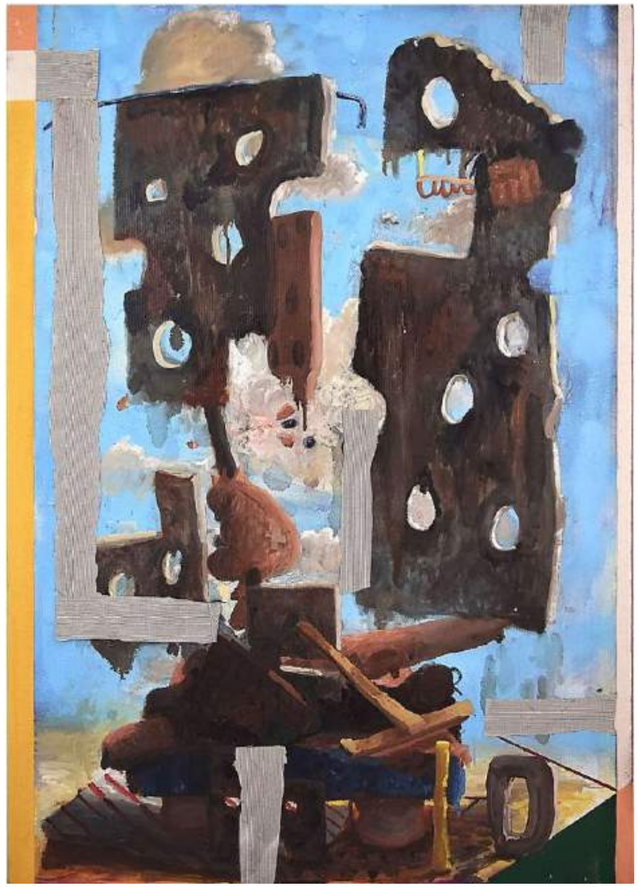

Guanajuato 118 - Roma Nte.- CDMX / +52 55 3988 4717 / contacto@aguafuertegaleria.com / www.aguafuertegaleria.com

Chao tradición
Pablo Maire
Poliresina
Figura papal 27 x 11 x 9 cm
Bebés 8 x 5 x 3 cm
Base hecha de madera 17 x 17 x 5 cm
$174,000 mx

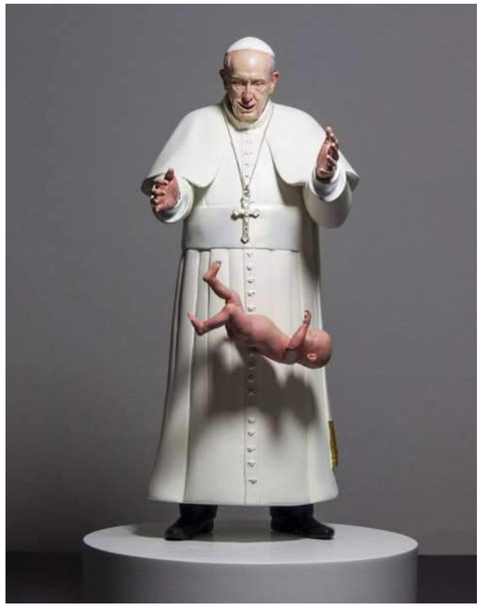

Guanajuato 118 - Roma Nte.- CDMX / +52 55 3988 4717 / contacto@aguafuertegaleria.com / www.aguafuertegaleria.com

Ma, que no estás gorda
Pablo Maire
Óleo s/tela
80 x 60 cm
$58,000 mx

Tu último racimo, Pa
Pablo Maire
Óleo s/tela
80 x 60 cm
$58,000 mx

No fumes tanto, tía
Pablo Maire
Óleo s/tela
80 x 60 cm
$58,000 mx

Están largas tus uñas, viejito
Pablo Maire
Óleo s/tela
80 x 60 cm
$58,000 mx

Guanajuato 118 - Roma Nte.- CDMX / +52 55 3988 4717 / contacto@aguafuertegaleria.com / www.aguafuertegaleria.com

El hombre como fracaso
Pablo Maire
Bronce/mixta
43 x 29 x 41 cm
$127,600 mx

Nuestras violencias
Pablo Maire (Chile)
Bronce
93 x 54 x 48 cm
$95,000 mx

Esto eres, esto serás
Pablo Maire
Bronce
34 x 34 x 85 cm
$110,200 mx

Guanajuato 118 - Roma Nte.- CDMX / +52 55 3988 4717 / contacto@aguafuertegaleria.com / www.aguafuertegaleria.com

Trans
Pablo Maire
Grabado
39 x 32 cm
$4,600 mx

Escape
Pablo Maire
Grabado
38 x 35 cm
$4,600 mx

Pájaros
Pablo Maire
Grabado
38 x 35 cm
$4,600 mx

Sauna
Pablo Maire
Grabado
38 x 34 cm
$4,600 mx

Policía Chilena
Pablo Maire
Grabado
39 x 34 cm
$4,600 mx

Trío
Pablo Maire
Grabado
39 x 35 cm
$4,600 mx

Guanajuato 118 - Roma Nte.- CDMX / +52 55 3988 4717 / contacto@aguafuertegaleria.com / www.aguafuertegaleria.com

De cómo surge una nación
Pablo Maire
Bronce
52 x 22 x 14 cm
$98,600 mx

Eros y Tánatos
Pablo Maire
Bronce
29 x 29 x 11 cm
$75,000 mx

Comunidad
Pablo Maire
Bronce
68 x 24 x 24 cm
$110,200 mx

Guanajuato 118 - Roma Nte.- CDMX / +52 55 3988 4717 / contacto@aguafuertegaleria.com / www.aguafuertegaleria.com

Pornobesos
Pablo Maire
Óleo s/tela
30 x 40 cm
$17,400 mx c/u

Guanajuato 118 - Roma Nte.- CDMX / +52 55 3988 4717 / contacto@aguafuertegaleria.com / www.aguafuertegaleria.com

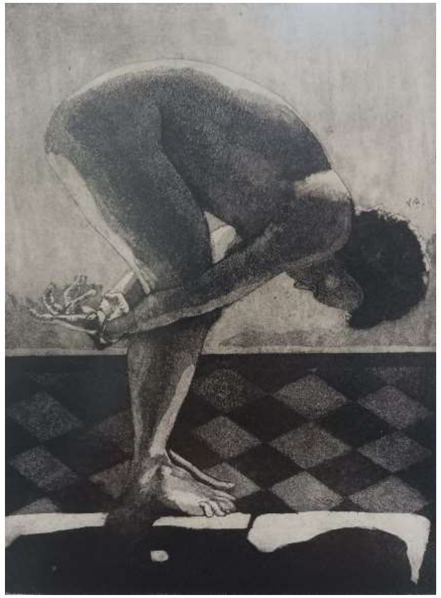

Manos
Pablo Maire
Grabado
45 x 32 cm
$4,600 mx

Adora
Pablo Maire
Grabado
42 x 34 cm
$4,600 mx

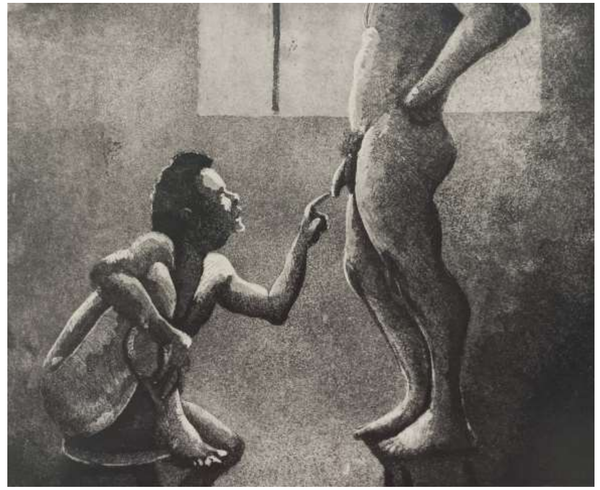

Eso
Pablo Maire
Grabado
39 x 35 cm
$4,600 mx

Espinas
Pablo Maire
Grabado
45 x 33 cm
$4,600 mx

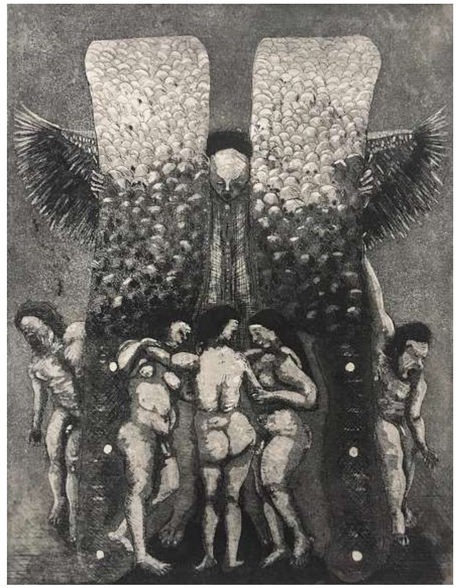

Hachas
Pablo Maire
Grabado
45 x 32 cm
$4,600 mx

Adora
Pablo Maire
Grabado
42 x 34 cm
$4,600 mx

Guanajuato 118 - Roma Nte.- CDMX / +52 55 3988 4717 / contacto@aguafuertegaleria.com / www.aguafuertegaleria.com

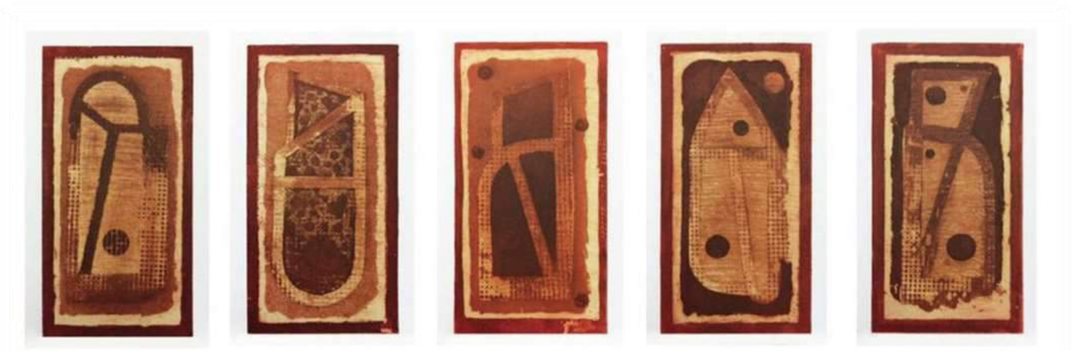

Sin título
Vicente Rojo
Grabados
22 x 35 cm
$6,000 mx c/u

Serigrafía
Vicente Rojo
Grabados
70 x 46 cm
$18,000 mx

Guanajuato 118 - Roma Nte.- CDMX / +52 55 3988 4717 / contacto@aguafuertegaleria.com / www.aguafuertegaleria.com

La maroma "Autorretrato"
Edgar Cano
2016
Carbón, pastel y acrílico/madera
160 x 122 cm
$98,000 mx

El juego de la carne
Edgar Cano
2013
Óleo s/lienzo (díptico)
150 x 150 cm
$90,000 mx

Guanajuato 118 - Roma Nte.- CDMX / +52 55 3988 4717 / contacto@aguafuertegaleria.com / www.aguafuertegaleria.com

El secreto
Edgar Cano
Óleo s/lino
70 x 145 cm
3,500 usd

El baño
Edgar Cano
Óleo s/lino
180 x 140 cm
13,000 usd

Guanajuato 118 - Roma Nte.- CDMX / +52 55 3988 4717 / contacto@aguafuertegaleria.com / www.aguafuertegaleria.com

Polvo eres y en polvo te convertirás
Uli Solner
Polvo de mármol, pasta y métele
170 x 38 x 25 cm c/u
$25,000 mx c/u

Pájaros en la cabeza
Uli Solner
Bronce
174 x 53 x 40 cm
$75,000 mx

Guanajuato 118 - Roma Nte.- CDMX / +52 55 3988 4717 / contacto@aguafuertegaleria.com / www.aguafuertegaleria.com

Fácil
Luca Bray
Óleo sobre tela
145 x 185 cm
Consultar precio a la galería

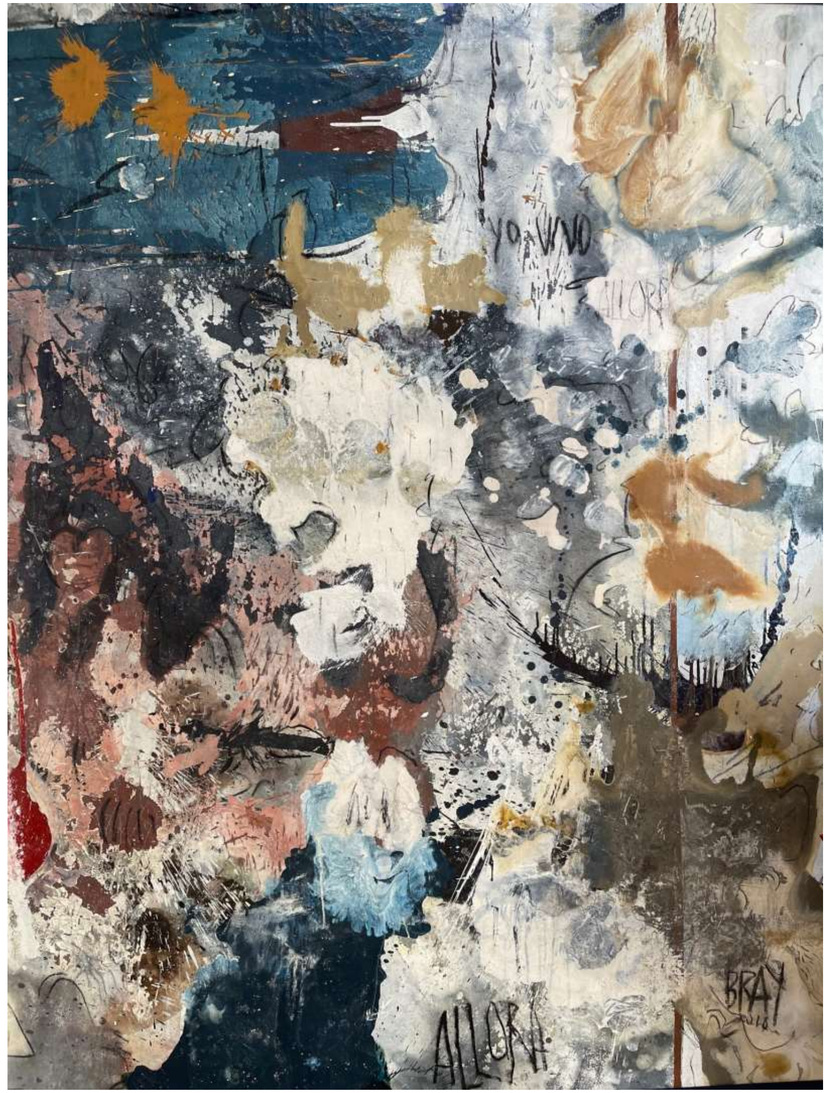

Sin título
Luca Bray
Óleo sobre tela
135 x 185 cm
Consultar precio a la galería

Guanajuato 118 - Roma Nte.- CDMX / +52 55 3988 4717 / contacto@aguafuertegaleria.com / www.aguafuertegaleria.com

El hombre azul
Jose Bayro
Bronce y plata
26 x 12 x 12 cm
$25,000 mx

Cuando cambia el mundo
Jose Bayro
Bronce
53 x 40 x 20 cm
$57,000 mx

Platón
Jose Bayro
Rakú
240 x 70 x 98 cm
$190,000 mx

Guanajuato 118 - Roma Nte.- CDMX / +52 55 3988 4717 / contacto@aguafuertegaleria.com / www.aguafuertegaleria.com

Cuando cambia el mundo
Jose Bayro
Óleo sobre lino
171 x 135 cm
$195,000 mx

Secretaire... bilingüe
Jose Bayro
Óleo sobre lino
80 x 60 cm
$71,000 mx

El circo
Jose Bayro
Óleo sobre lino
50 x 82 cm
$39,000 mx

Guanajuato 118 - Roma Nte.- CDMX / +52 55 3988 4717 / contacto@aguafuertegaleria.com / www.aguafuertegaleria.com

Metamorfosis
Ixrael Montes
Grabado
63 x 74 cm
$17,000 mx

Guanajuato 118 - Roma Nte.- CDMX / +52 55 3988 4717 / contacto@aguafuertegaleria.com / www.aguafuertegaleria.com

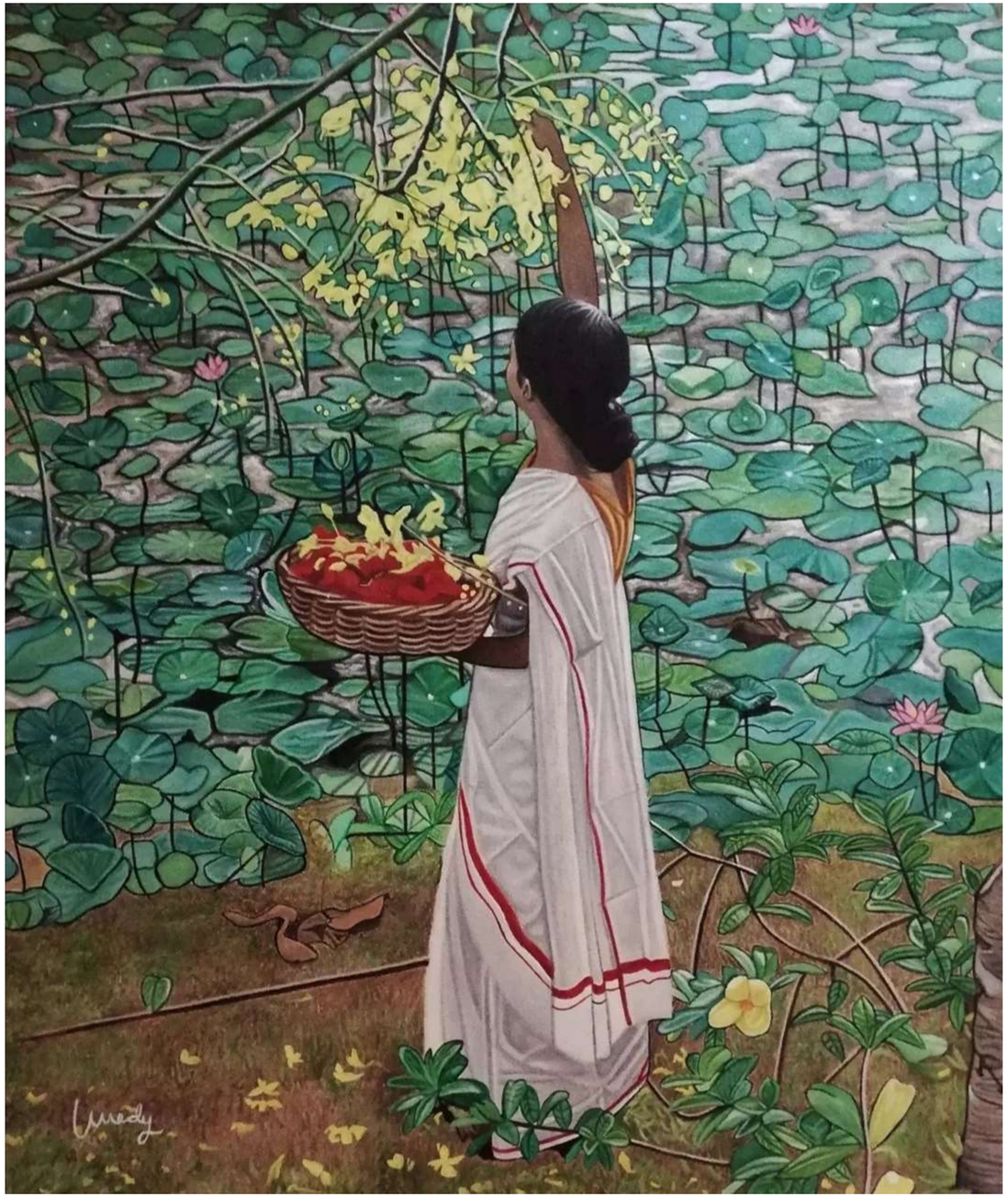

Nerúfanes
Wendy Ramírez
Óleo s/tela
60 x 70 cm
$42,000 mx

Guanajuato 118 - Roma Nte.- CDMX / +52 55 3988 4717 / contacto@aguafuertegaleria.com / www.aguafuertegaleria.com

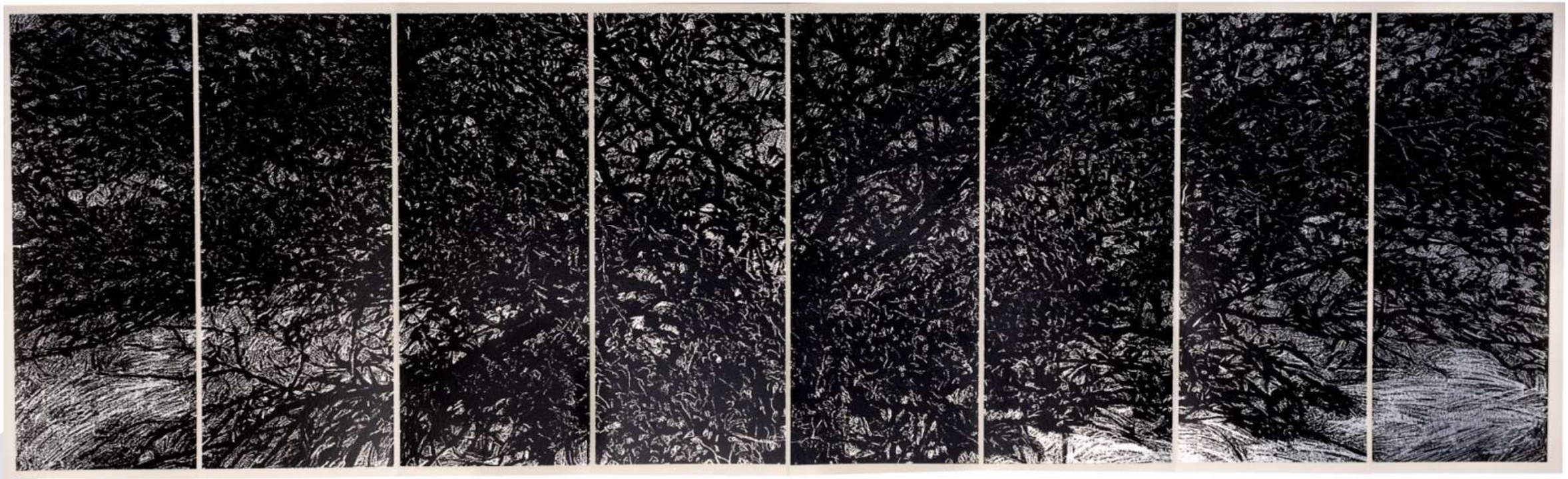

Book VI, 2016
Jan Hendrix
Serigrafía
117 x 38 cm
$38,000 mx

Guanajuato 118 - Roma Nte.- CDMX / +52 55 3988 4717 / contacto@aguafuertegaleria.com / www.aguafuertegaleria.com

Seadreams
Linda Laino
Mixta s/papel arroz
41 x 51 cm
$30,000 mx

Marigolds
Linda Laino
Mixta s/papel
61 x 91.5 cm
$45,300 mx

Doll
Linda Laino
Mixta s/papel
61 x 91.5 cm
$45,300 mx

Guanajuato 118 - Roma Nte.- CDMX / +52 55 3988 4717 / contacto@aguafuertegaleria.com / www.aguafuertegaleria.com

Fantasía
Ninfa Torres
Óleo s/tela
90 x 70 cm
$17,000 mx

La hija de Verónica
Ninfa Torres
Óleo s/tela
140 x 100 cm
$33,000 mx

Guanajuato 118 - Roma Nte.- CDMX / +52 55 3988 4717 / contacto@aguafuertegaleria.com / www.aguafuertegaleria.com

Coatlicue
César Villegas
Litografía
49.7 x 70.5 cm
$7,000 mx

Niño alegre
César Villegas
Litografía
49.7 x 70 cm
$7,000 mx

Guanajuato 118 - Roma Nte.- CDMX / +52 55 3988 4717 / contacto@aguafuertegaleria.com / www.aguafuertegaleria.com

Sin título

Lili Sun (China)

Ceniza y polvo, carbón y pastel s/papel, políptico

56.5 x 76 cm

$11,000 mx c/u

La durmiente

Lili Sun (China)

Tinta china y grana cochinilla

76 x 51 cm

$14,000 mx c/u

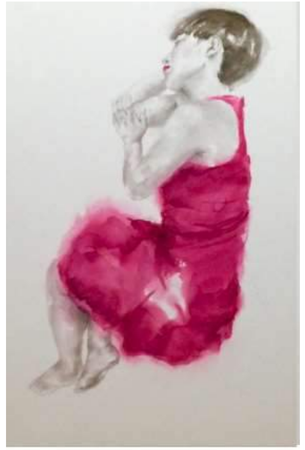

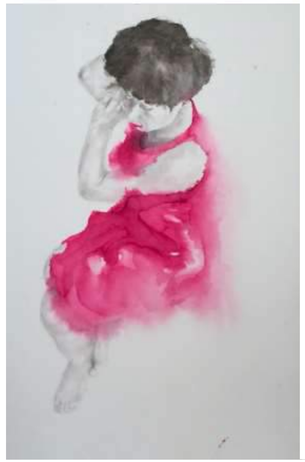

Guanajuato 118 - Roma Nte.- CDMX / +52 55 3988 4717 / contacto@aguafuertegaleria.com / www.aguafuertegaleria.com

La promesa
Lili Sun
(China)
Óleo s/tela
70 x 90 cm
$25,000 mx

Mujer en los cánones #2
Lili Sun
(China)
Óleo sobre lienzo
100 x 150 cm
$45,000 mx

Guanajuato 118 - Roma Nte.- CDMX / +52 55 3988 4717 / contacto@aguafuertegaleria.com / www.aguafuertegaleria.com

Sin título
Gustavo Arias Murueta
Acrílico sobre masonite
60 x 90 cm
$22,000 mx

Sin título
Gustavo Arias Murueta
Litografía
63 x 98 cm
$7,000 mx

Sin título
Gustavo Arias Murueta
Mixta sobre papel
43 x 73 cm
$10,000 mx

Guanajuato 118 - Roma Nte.- CDMX / +52 55 3988 4717 / contacto@aguafuertegaleria.com / www.aguafuertegaleria.com

Rocío Caballero
Dibujo con bolígrafo, tinta y collage s/papel de algodón
26 x 22 cm
$18,000 mx

Templanza
Rocío Caballero
3/8
Bronce
33.5 x 15 cm
$50,000 mx

La marcha de los indolentes
Rocío Caballero
Grabado
30 x 54 cm
$8,000 mx

Guanajuato 118 - Roma Nte.- CDMX / +52 55 3988 4717 / contacto@aguafuertegaleria.com / www.aguafuertegaleria.com

Rocío Caballero
Dibujo con bolígrafo, tinta y collage s/papel de algodón
26 x 26 cm
$18,000 mx

Rocío Caballero
Dibujo con bolígrafo, tinta y collage s/papel de algodón
22 x 25 cm
$18,000 mx

Mujer con iguana
Celso Zubire
Óleo s/tela
55 x 75 cm
$10,000 mx

Pescadora
Celso Zubire
Óleo s/tela
60 x 40 cm
$10,000 mx

Guanajuato 118 - Roma Nte.- CDMX / +52 55 3988 4717 / contacto@aguafuertegaleria.com / www.aguafuertegaleria.com

Paisaje urbano II
Juan Sacristán
Acrílico s/tela
60 x 60 cm
$14,000 mx

Sé todos los cuentos, para León Felipe
Juan Sacristán
Acrílico s/tela
70 x 80 cm
$20,000 mx

Zurciendo el agua I
Juan Sacristán
Acrílico s/tela
60 x 80 cm
$17,500 mx

Guanajuato 118 - Roma Nte.- CDMX / +52 55 3988 4717 / contacto@aguafuertegaleria.com / www.aguafuertegaleria.com

Sin título
Fernando Cid
Óleo s/tela
80 x 60 cm
$17,400 mx

Sin título
Fernando Cid
Acrílico s/papel amate
28 x 24 cm
$4,060 mx

Sin título
Fernando Cid
Acrílico s/papel amate
28 x 24 cm
$4,640 mx

Guanajuato 118 - Roma Nte.- CDMX / +52 55 3988 4717 / contacto@aguafuertegaleria.com / www.aguafuertegaleria.com

Sin título
Fernando Cid
Lápiz s/papel
47.3 x 34.5 cm
$6,960 mx

In composition (-M)
Fernando Cid
Lápiz s/papel
30.5 x 22.9 cm
$4,060 mx

Sin título
Fernando Cid
Lápiz s/papel con realces en acrílico
22.9 x 30.5 cm
$4,640 mx

Guanajuato 118 - Roma Nte.- CDMX / +52 55 3988 4717 / contacto@aguafuertegaleria.com / www.aguafuertegaleria.com

El todo es la razón en si misma
David Silva
Mixta, arena volcánica sobre tela
20 x 25 cm
$8,000 mx

Chamán y concienciación III
David Silva
Mixta, arena volcánica sobre tela
20 x 25 cm
$8,000 mx

Guanajuato 118 - Roma Nte.- CDMX / +52 55 3988 4717 / contacto@aguafuertegaleria.com / www.aguafuertegaleria.com

Toribio
Francisco Soriano
Óleo s/tela
160 x 120 cm
$55,000 mx

Guanajuato 118 - Roma Nte.- CDMX / +52 55 3988 4717 / contacto@aguafuertegaleria.com / www.aguafuertegaleria.com

Homenaje al rey del neón
Israel Alvarado
Fotografía sin modificación digital
12 x 10 pulgadas
$6,000 mx c/u

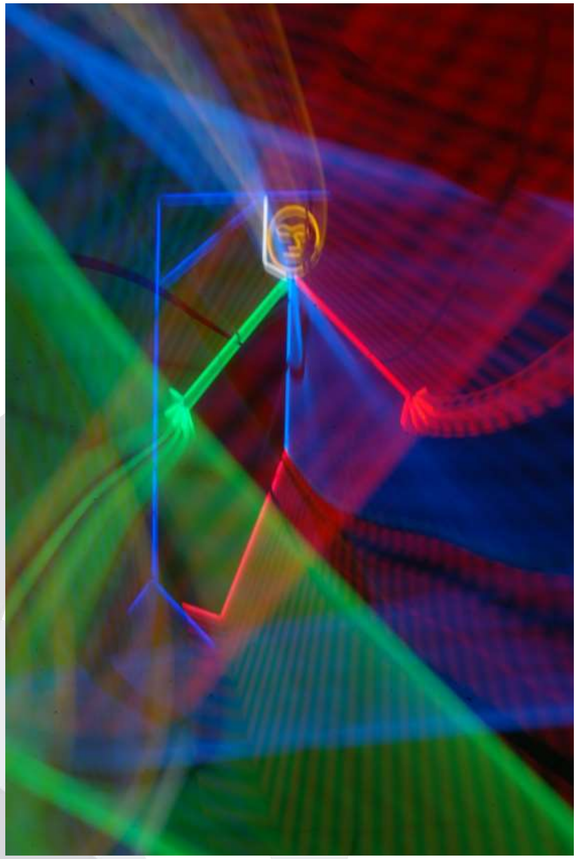

Autorretrato
Israel Alvarado
Serigrafía
80 x 60 cm
$6,000 mx

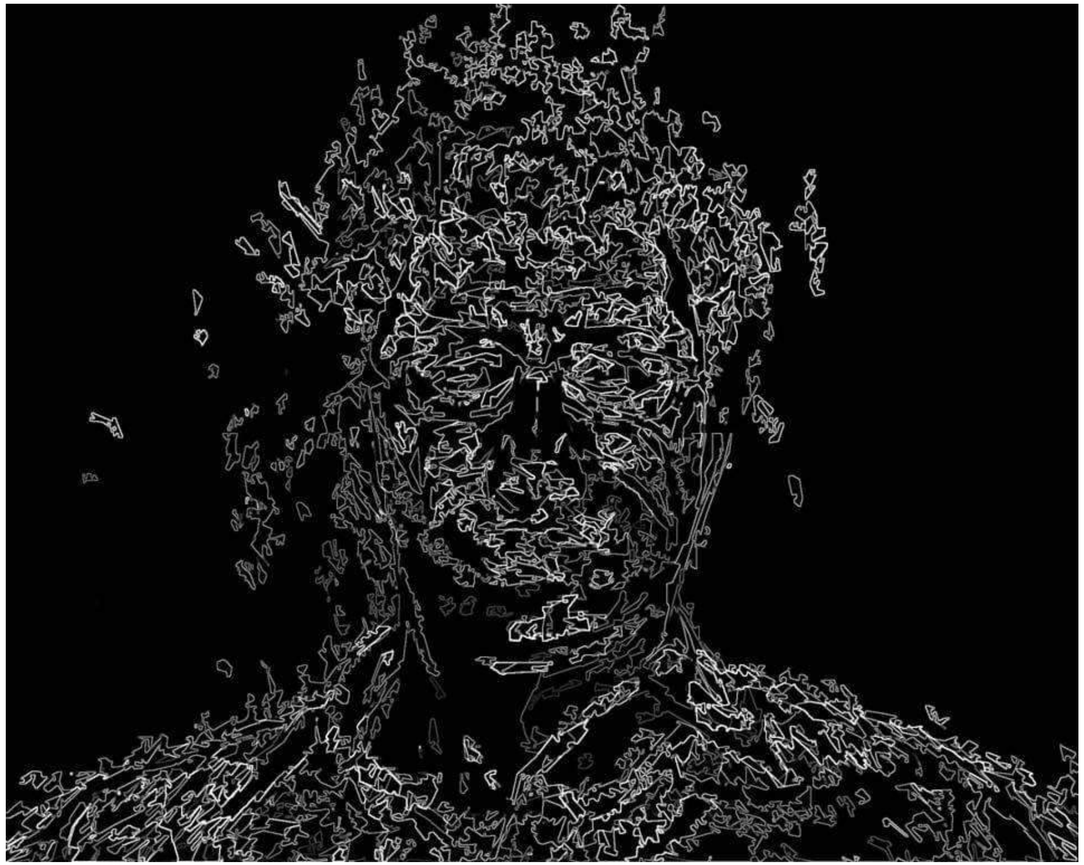

Guanajuato 118 - Roma Nte.- CDMX / +52 55 3988 4717 / contacto@aguafuertegaleria.com / www.aguafuertegaleria.com

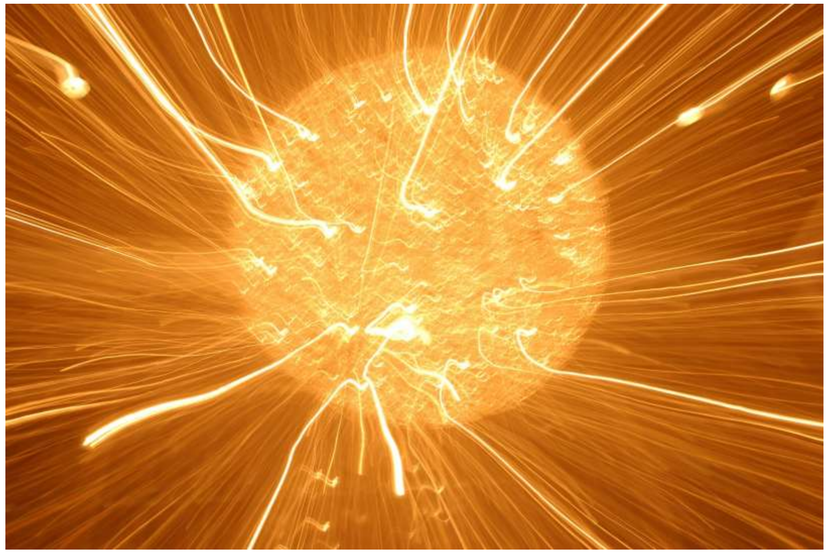

Sol de Varsovia
Israel Alvarado
Fotografía sin modificación digital
80 x 60 cm
$9,500 mx

Existencia
Israel Alvarado
Fotografía sin modificación digital
80 x 60 cm
$12,000 mx

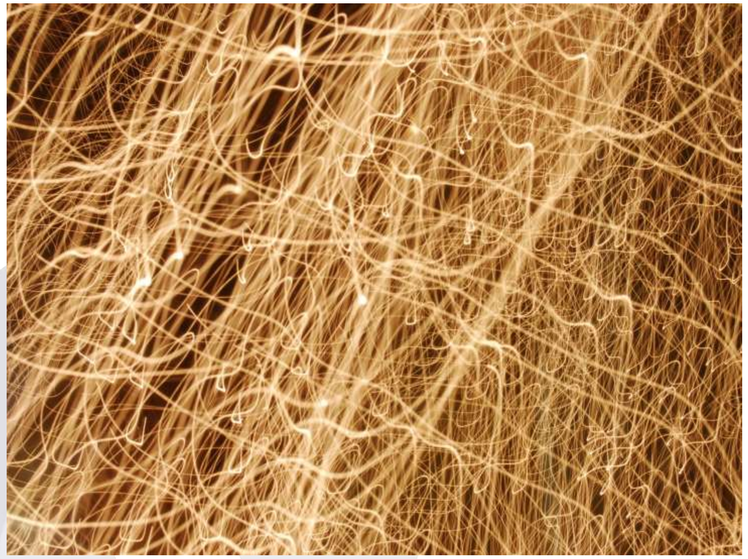

Energía
Israel Alvarado
Fotografía sin modificación digital
80 x 60 cm
$12,000 mx

Guanajuato 118 - Roma Nte.- CDMX / +52 55 3988 4717 / contacto@aguafuertegaleria.com / www.aguafuertegaleria.com

Oceáno
Darío Salzman
Bronce
34.5 x 16 x 11 cm con base
$25,000 mx

Agujero Negro
Darío Salzman
Bronce
38 x 12 x 11 cm con base
$25,000 mx
Serie de 6

Cometa
Darío Salzman
Bronce
27 x 13 x 23.5 cm
$25,000 mx
Serie de 6

Guanajuato 118 - Roma Nte.- CDMX / +52 55 3988 4717 / contacto@aguafuertegaleria.com / www.aguafuertegaleria.com

Alcatraz
Yvonne Domenge
Bronce S/N 1994
23 x 15 x 10 cm
5,000 usd

Guanajuato 118 - Roma Nte.- CDMX / +52 55 3988 4717 / contacto@aguafuertegaleria.com / www.aguafuertegaleria.com

Sin título
Dr. Lakra
Grabado
23 x 18 cm
$15,000 mx

Buitre
Dr. Lakra
Litografía
78 x 53 cm
$50,000 mx

Dragón
Dr. Lakra
Litografía
86 x 65 cm
$60,000 mx

Guanajuato 118 - Roma Nte.- CDMX / +52 55 3988 4717 / contacto@aguafuertegaleria.com / www.aguafuertegaleria.com

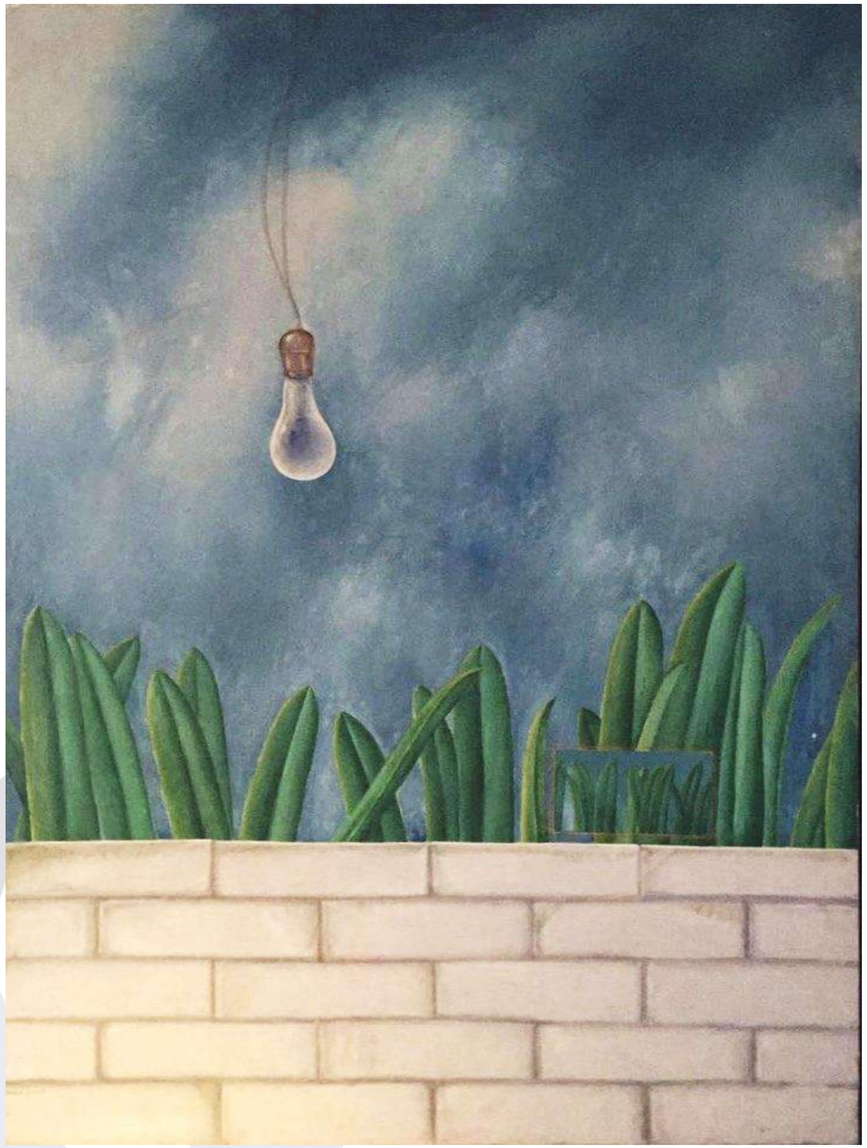

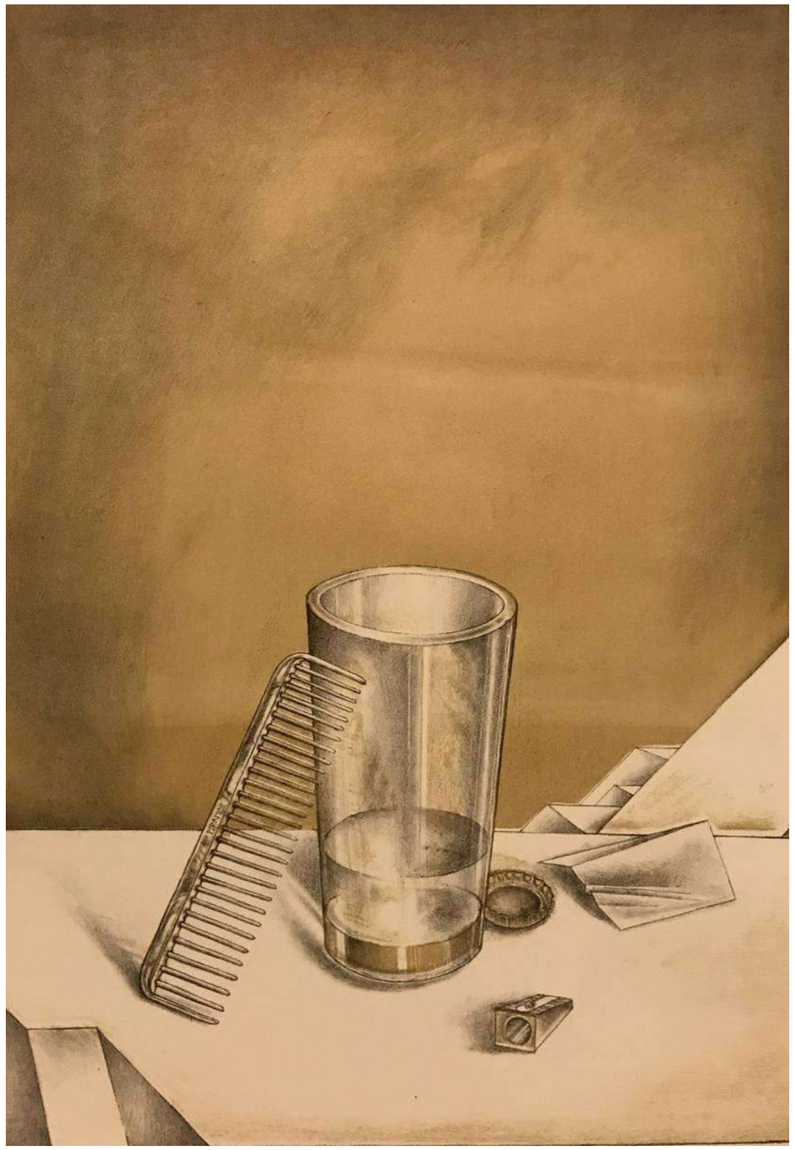

Vista cotidiana
Enrique Guzmán
1978
Óleo s/tela
120 x 79.5 cm
Consultar precio / Ask for the price

Vaso, peine y sacapuntas
Enrique Guzmán
Grabado
50 x 70 cm
$30,000 mx

Guanajuato 118 - Roma Nte.- CDMX / +52 55 3988 4717 / contacto@aguafuertegaleria.com / www.aguafuertegaleria.com

Atl
Jesús Urbieta
Mixta s/papel
28 x 22 cm
$16,000 mx

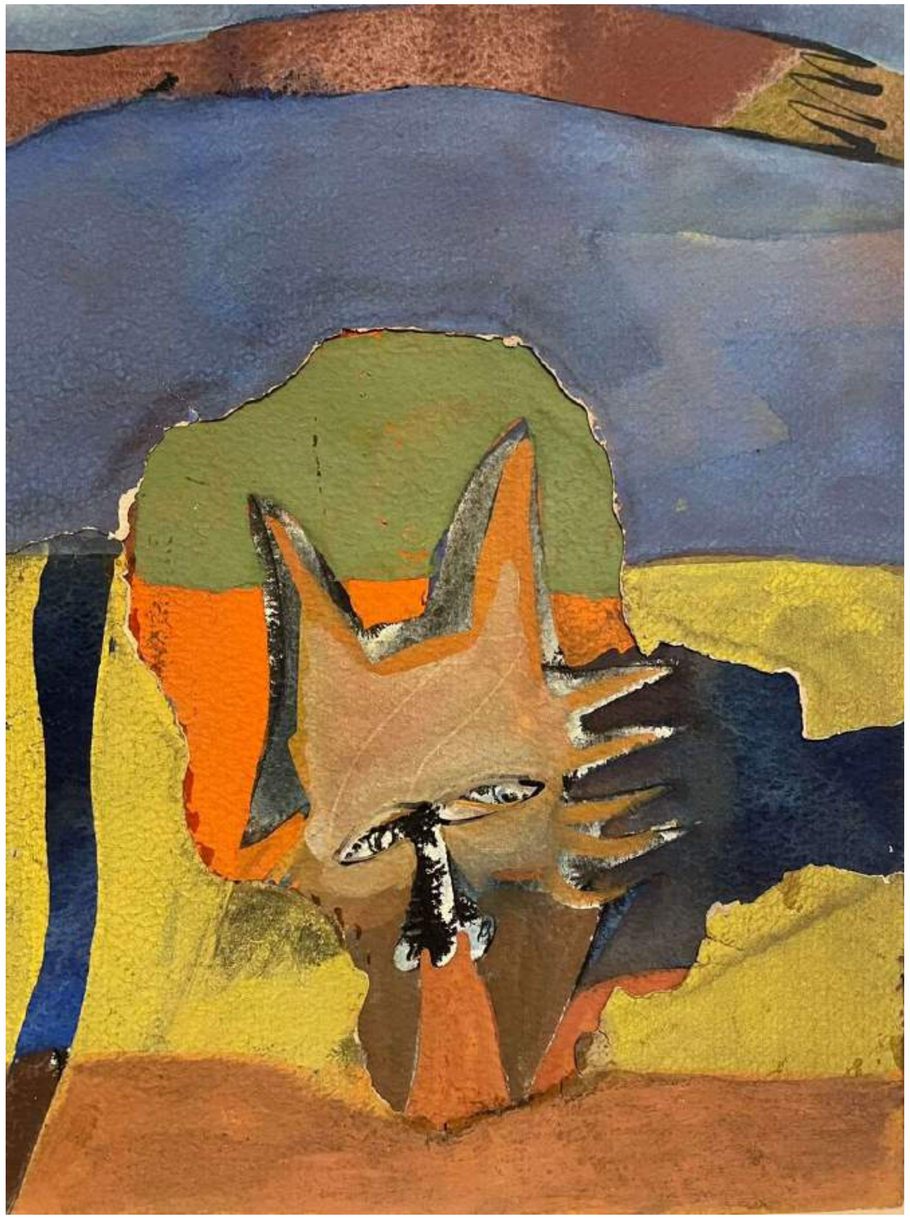

Guanajuato 118 - Roma Nte.- CDMX / +52 55 3988 4717 / contacto@aguafuertegaleria.com / www.aguafuertegaleria.com

Sin título
Javier Arévalo
Serigrafia
39.5 x 54 cm
$8,000 mx

Sin título
Javier Arévalo
Bronce
52 x 35 x 28 cm
$15,000 mx

Guanajuato 118 - Roma Nte.- CDMX / +52 55 3988 4717 / contacto@aguafuertegaleria.com / www.aguafuertegaleria.com

Almuerzo sobre la hierba
Pamela Zubillaga
Óleo s/tela
150 x 190 cm
$57,700 mx

Cuarto azul IV (Serie Ensayo de un duelo)
Pamela Zubillaga
Mixta s/papel
70 x 50 cm
$14,500 mx

Guanajuato 118 - Roma Nte.- CDMX / +52 55 3988 4717 / contacto@aguafuertegaleria.com / www.aguafuertegaleria.com

Fear
Gustavo Villegas
Óleo sobre tela
240 x 60 cm
15,000 usd

Destrucción en Ford no. 162
Gustavo Villegas
Óleo sobre papel arrugado / tela
130 x 190 cm
10,000 usd

Guanajuato 118 - Roma Nte.- CDMX / +52 55 3988 4717 / contacto@aguafuertegaleria.com / www.aguafuertegaleria.com

Danzantes
Carlos Mérida
Bronce
Serie de 9 post mortem
180 x 210 x 30 cm
Consultar precio con la galería

Silueta
Carlos Mérida
Acero inoxidable pulido
Serie de 50 post mortem
15 x 15 x 3 cm
4,000 usd

Los guerreros
Carlos Mérida
Bronce
Serie de 9 post mortem
190 x 160 x 35 cm
Consultar precio con la galería

Guanajuato 118 - Roma Nte.- CDMX / +52 55 3988 4717 / contacto@aguafuertegaleria.com / www.aguafuertegaleria.com

El prestidigitador
Carlos Mérida
1981
Serigrafía P/A
57 x 76 cm
8,000 usd

Las Nereidas
Carlos Mérida
Serigrafía P/A
57 x 76 cm
7,500 usd

Guanajuato 118 - Roma Nte.- CDMX / +52 55 3988 4717 / contacto@aguafuertegaleria.com / www.aguafuertegaleria.com

La casita encantada
Carlos Mérida
1978
Serigrafía
57 x 76 cm
4,000 usd

Lázaro y la noche
Carlos Mérida
1980
Textil
Serie de 25
171 x 122 cm
Consultar precio con la galería

Aura
Carlos Mérida
Serigrafía
90 x 64.50 cm
1,500 usd
Edición póstuma

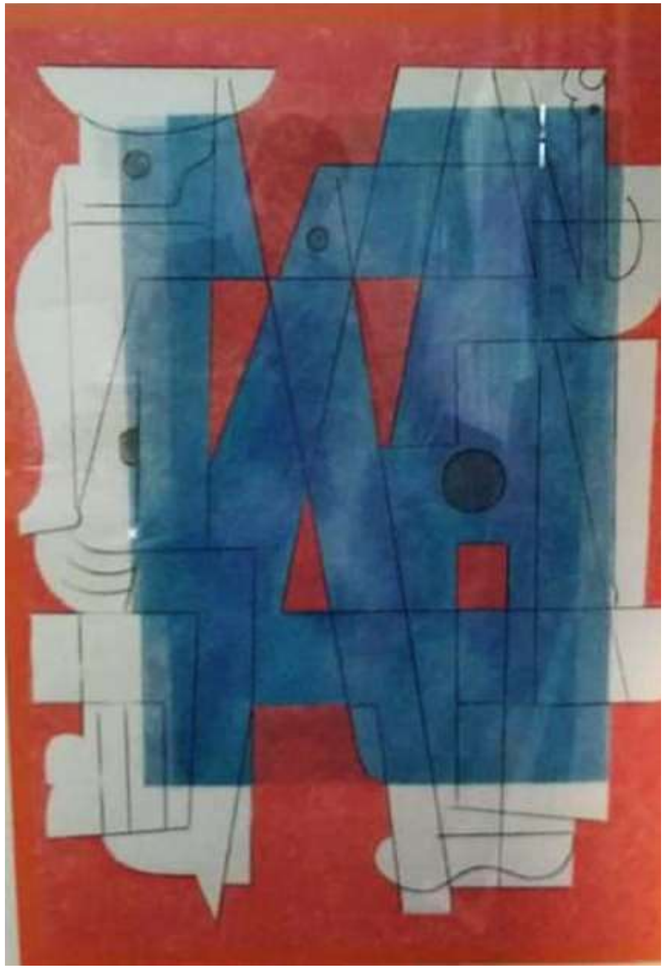

Guanajuato 118 - Roma Nte.- CDMX / +52 55 3988 4717 / contacto@aguafuertegaleria.com / www.aguafuertegaleria.com

Aprendiz de Agorero
Carlos Mérida
1969
Serigrafía
48 x 36.5 cm
4,000 usd

Personajes
Carlos Mérida
1980
Grabado
56 x 35 cm
4,500 usd

Cuando oigas a la alondra cantar
Carlos Mérida
1981
Serigrafía
76 x 56 cm
4,000 usd

Guanajuato 118 - Roma Nte.- CDMX / +52 55 3988 4717 / contacto@aguafuertegaleria.com / www.aguafuertegaleria.com

Divagaciones plásticas
Carlos Mérida
Serigrafía
22 x 16 pulgadas
6,500 usd toda la carpeta
Edición 2016
También disponibles las pinturas
7,500 usd c/u

Guanajuato 118 - Roma Nte.- CDMX / +52 55 3988 4717 / contacto@aguafuertegaleria.com / www.aguafuertegaleria.com

Proyecto para mural-vitral Los adoratorios
Carlos Mérida
1964
Relieve en madera
45 x 90 cm
Consultar precio con la galería

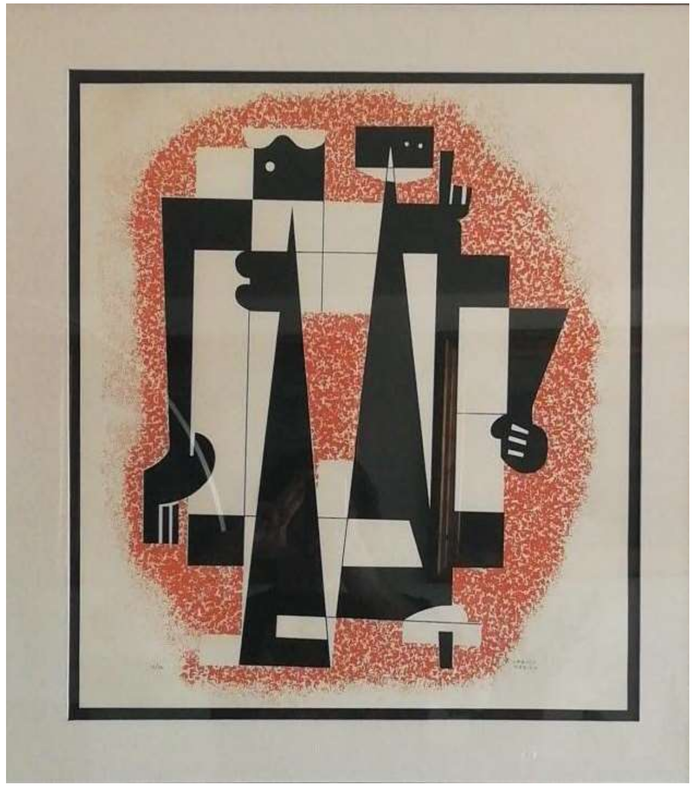

Exposición de Diseños Homenaje en su 80 Aniversario
Carlos Mérida
1971
Serigrafía
54 x 50 cm
5,000 usd

Guanajuato 118 - Roma Nte.- CDMX / +52 55 3988 4717 / contacto@aguafuertegaleria.com / www.aguafuertegaleria.com

Diálogo
Carlos Mérida
1973
Serigrafía
56 x 44 cm
7,000 usd

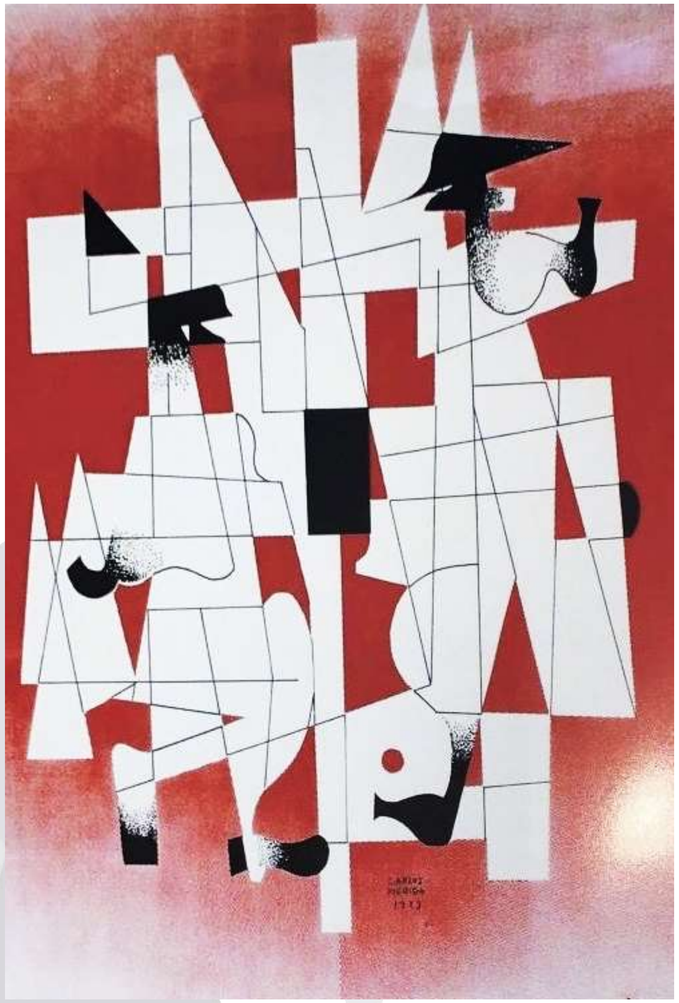

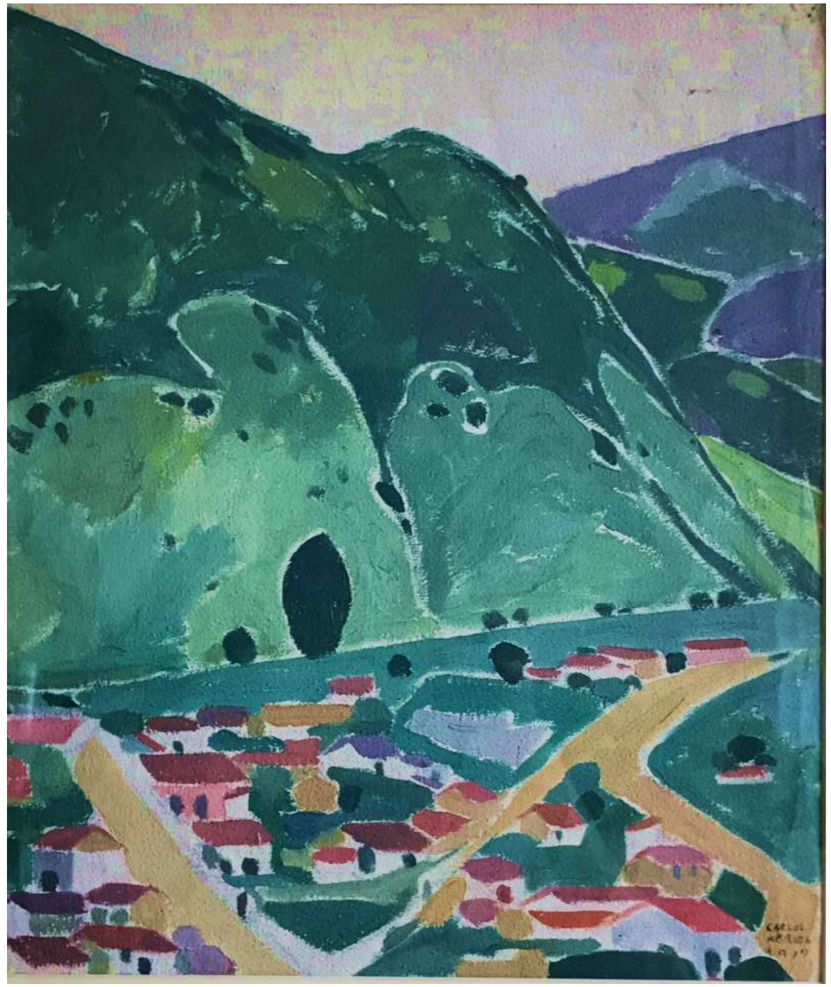

Alrededores de Quetzaltenango
Carlos Mérida
1917
Gouache y acuarela sobre papel
31.8 x 26.8 cm
Consultar precio con la galería

Personajes de la mesa 14
Carlos Mérida
1984
Serigrafía
56 x 38 cm
6,000 usd

Guanajuato 118 - Roma Nte.- CDMX / +52 55 3988 4717 / contacto@aguafuertegaleria.com / www.aguafuertegaleria.com

Macotela
Linograbado
76 x 57 cm
$10,000 mx c/u

Guanajuato 118 - Roma Nte.- CDMX / +52 55 3988 4717 / contacto@aguafuertegaleria.com / www.aguafuertegaleria.com

Sin título (gris)
Macotela
Pastel s/papel
54 x 87 cm
$33,000 mx

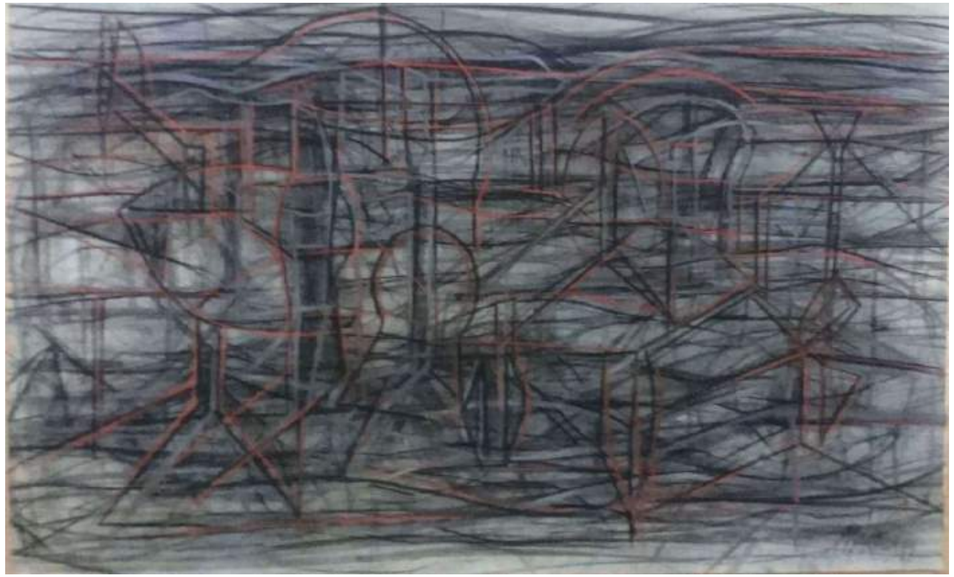

Sin título
Macotela
Grabado
76 x 60 cm
$16,500 mx

Sin título
Macotela
Grabado
76 x 60 cm
$16,500 mx

Guanajuato 118 - Roma Nte.- CDMX / +52 55 3988 4717 / contacto@aguafuertegaleria.com / www.aguafuertegaleria.com

La poción mágica
Carlos Jaurena
Acrílico s/macocel
50 x 60 cm
$20,000 mx

La Reyna
Carlos Jaurena
Acrílico s/macocel
50 x 60 cm
$20,000 mx

Estoy soñando, ahora despierto
Carlos Jaurena
Acrílico s/macocel
50 x 60 cm
$20,000 mx

Guanajuato 118 - Roma Nte.- CDMX / +52 55 3988 4717 / contacto@aguafuertegaleria.com / www.aguafuertegaleria.com

Señor pulpo
Carlos Jaurena
Acrílico s/macocel
50 x 60 cm
$20,000 mx

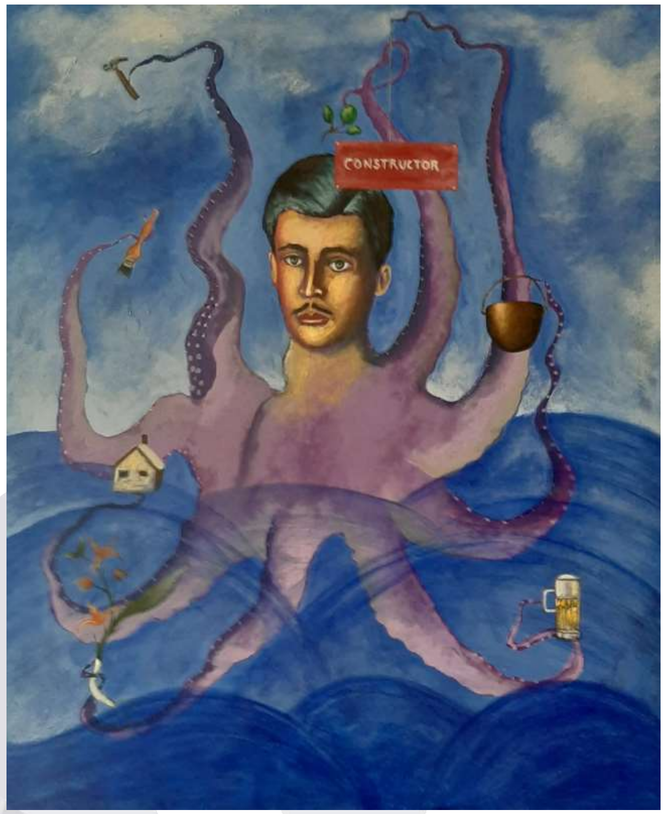

Florece el jardín del pescador
Carlos Jaurena
Acrílico s/macocel
50 x 60 cm
$20,000 mx

Flores con raíces
Carlos Jaurena
Acrílico s/macocel
50 x 60 cm
$20,000 mx

Guanajuato 118 - Roma Nte.- CDMX / +52 55 3988 4717 / contacto@aguafuertegaleria.com / www.aguafuertegaleria.com

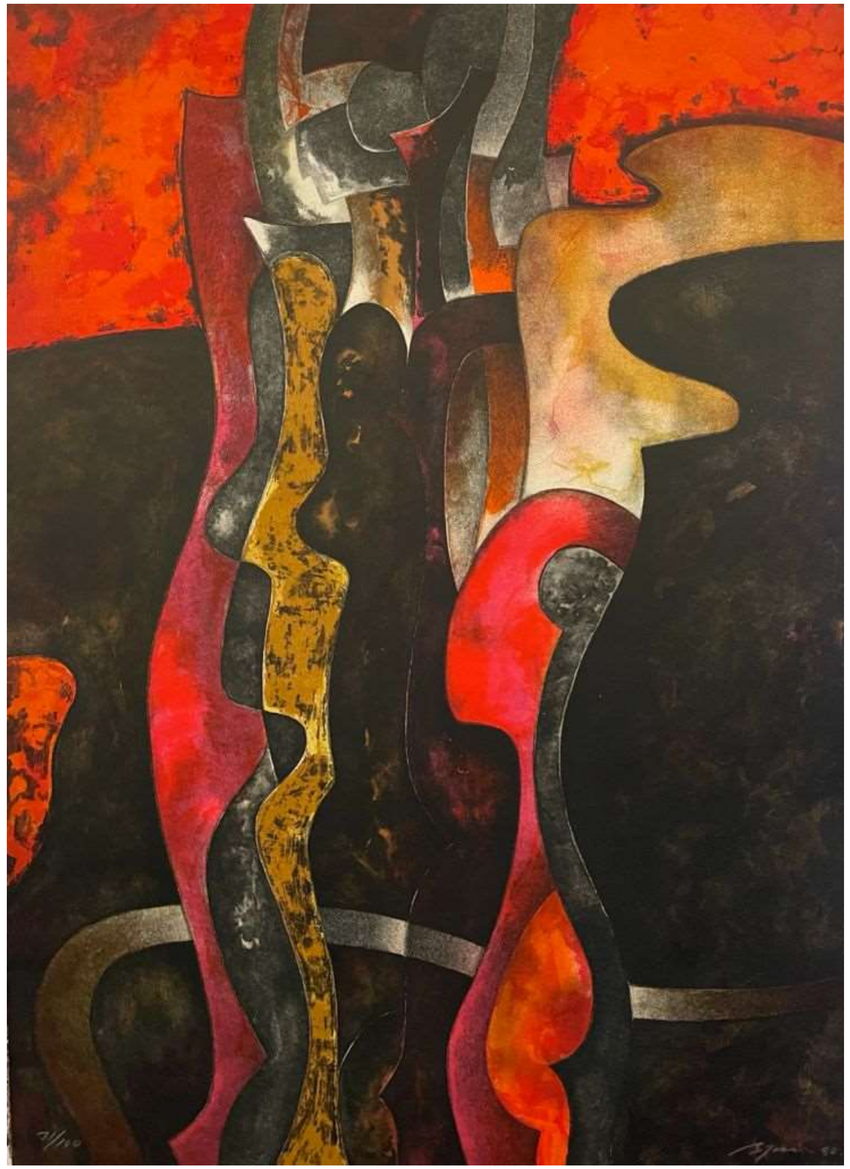

Sin título
Byron Gálvez
Serigrafía
56 x 77 cm
$25,000 mx

Guanajuato 118 - Roma Nte.- CDMX / +52 55 3988 4717 / contacto@aguafuertegaleria.com / www.aguafuertegaleria.com

Vida
Cecilia de Lima
Hilo de cobre
26 x 17 x 13 cm
$11,600 mx

Carrusel
Cecilia de Lima
Xilografía
25 x 34.5cm
$3,900 mx

Día de muertos
Cecilia de Lima
Aguatinta y aguafuerte
27 x 39 cm
$3,900 mx

La muerte y el niño
Cecilia de Lima
Aguatinta y aguafuerte
35.5 x 50 cm
$3,000 mx

Guanajuato 118 - Roma Nte.- CDMX / +52 55 3988 4717 / contacto@aguafuertegaleria.com / www.aguafuertegaleria.com

Sin título
Óscar Hernández
Óleo s/tela
100 ø cm
$35,000 mx c/u

Sin título (tornado)
Óscar Hernández
Óleo s/tela
30 x 30 cm
$17,000 mx

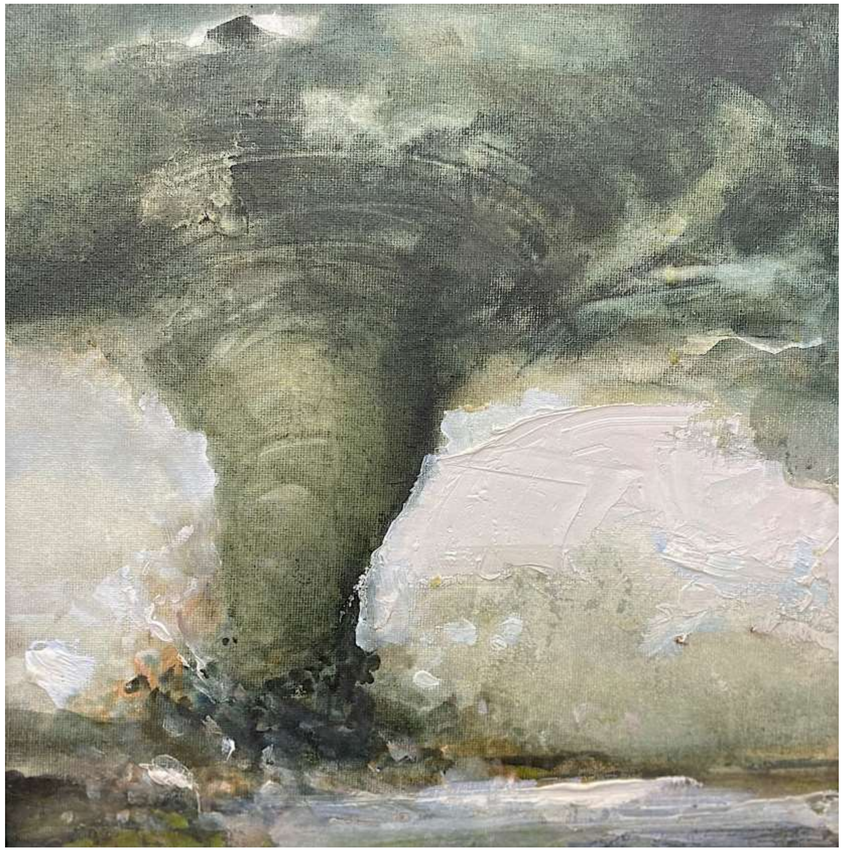

Guanajuato 118 - Roma Nte.- CDMX / +52 55 3988 4717 / contacto@aguafuertegaleria.com / www.aguafuertegaleria.com

Gólgota
Francisco Reverter
Bronce / cantera
8 x 13.5 x 25.5 cm
$50,000 mx

Bañista
Francisco Reverter
Bronce
10 x 25 x 12 cm
$50,000 mx

Un chismoso
Francisco Reverter
Bronce/madera
18 x 8 x 9 cm
$12,000 mx

Guanajuato 118 - Roma Nte.- CDMX / +52 55 3988 4717 / contacto@aguafuertegaleria.com / www.aguafuertegaleria.com

Paloma
Francisco Reverter
Bronce/madera
7.3 x 17 x 10 cm
$12,000 mx

Búho
Francisco Reverter
Bronce, madera, cantera y mármol
32 x 56 x 18 cm
$92,000 mx

Un fisgón
Francisco Reverter
Bronce/madera
13 x 8 x 7 cm
$12,000 mx

Guanajuato 118 - Roma Nte.- CDMX / +52 55 3988 4717 / contacto@aguafuertegaleria.com / www.aguafuertegaleria.com

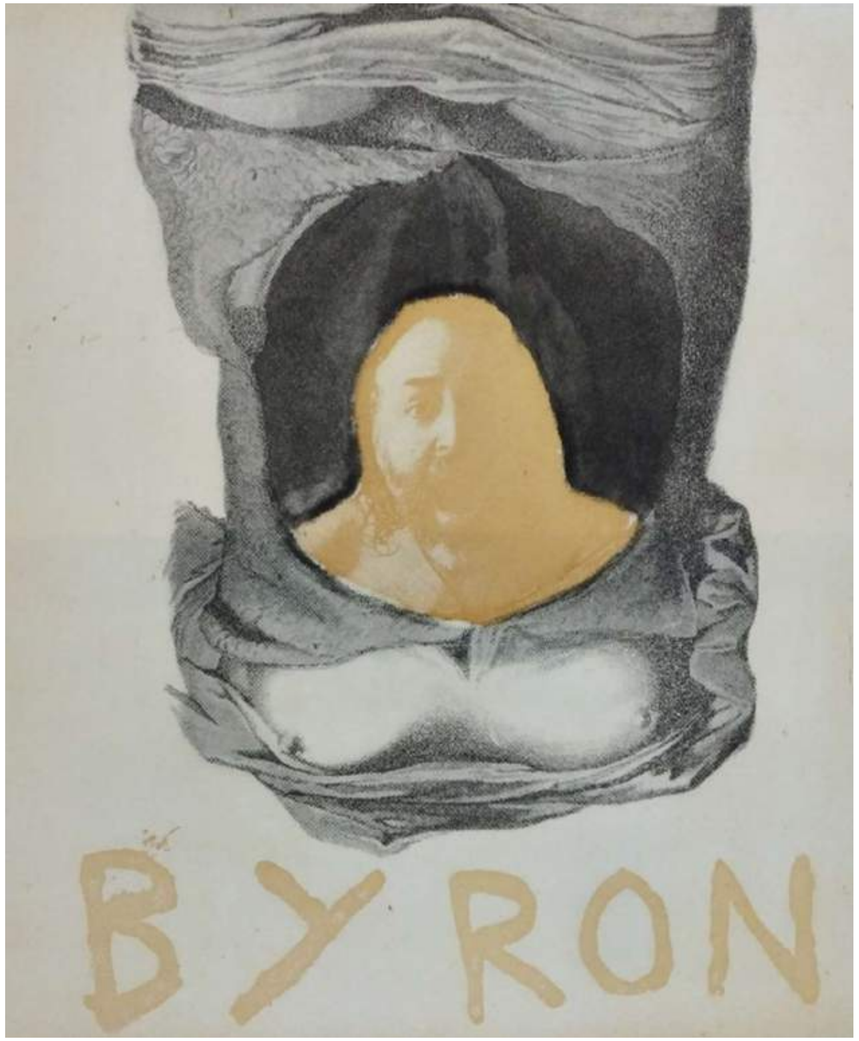

Sin título
Gustavo Monroy
Grabado
35 x 43 cm
$3,000 mx

Guanajuato 118 - Roma Nte.- CDMX / +52 55 3988 4717 / contacto@aguafuertegaleria.com / www.aguafuertegaleria.com

Manos recibiendo agua
Clemente Orozco
Serigrafía firma a la plancha
4/20
25 x 30 cm
$10,000 mx

Guanajuato 118 - Roma Nte.- CDMX / +52 55 3988 4717 / contacto@aguafuertegaleria.com / www.aguafuertegaleria.com

Deep diver
Robert Smith
Mixta
26 x 28 cm
$4,500 mx

Guanajuato 118 - Roma Nte.- CDMX / +52 55 3988 4717 / contacto@aguafuertegaleria.com / www.aguafuertegaleria.com

El circo
Sergio Hernández
Óleo y arenas sobre tela
170 x 80 cm
Consultar precio con galería

Sin titulo
Sergio Hernández
Grabado P/A
39.5 x 36 cm
$20,000 mx

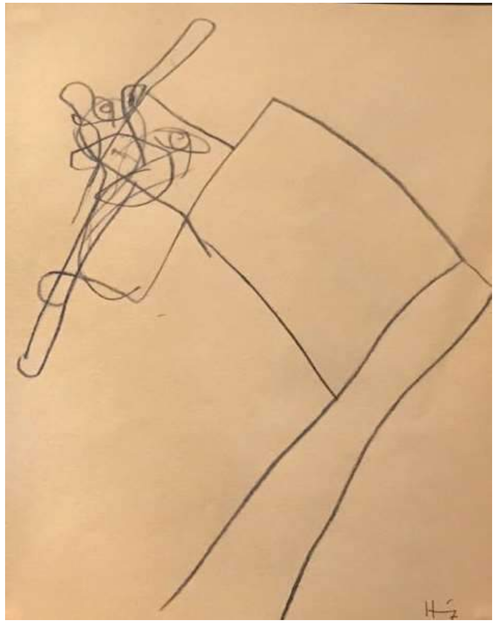

Sin título
Sergio Hernández
Dibujo 2 piezas
22 x 16 cm
$40,000 mx

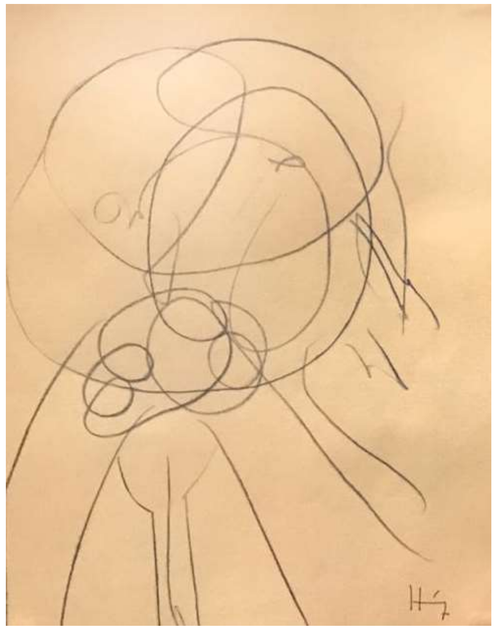

Guanajuato 118 - Roma Nte.- CDMX / +52 55 3988 4717 / contacto@aguafuertegaleria.com / www.aguafuertegaleria.com

Benito Juárez
Sergio Hernández
Grabado
43 x 83 cm
$60,000 mx

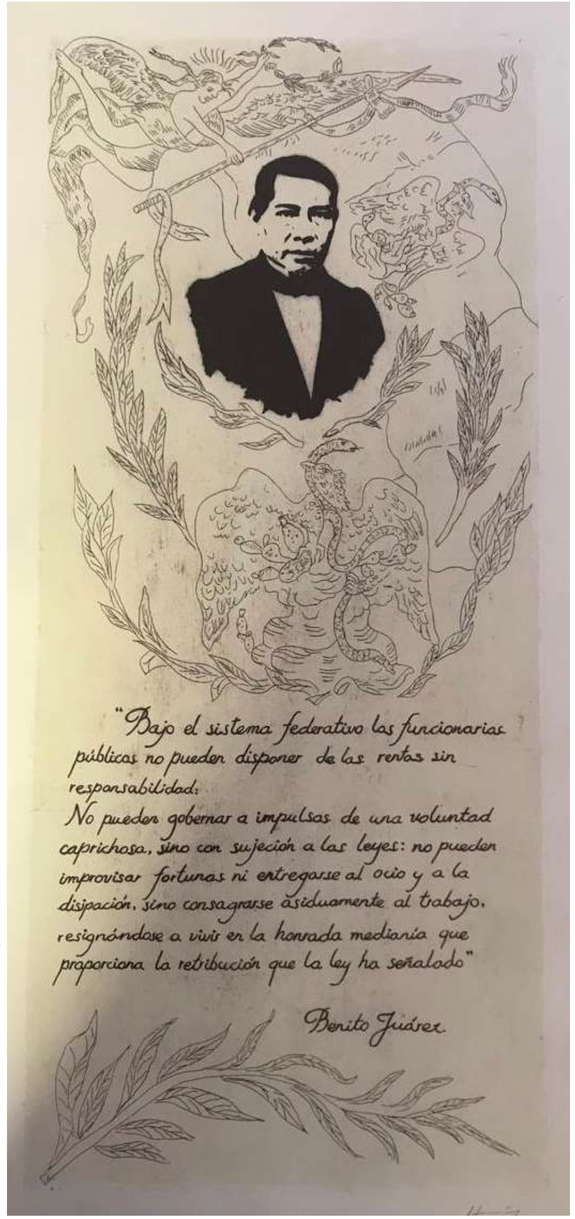

Sin título
Sergio Hernández
Serigrafía
58 x 78 cm
$28,000 mx c/u

Guanajuato 118 - Roma Nte.- CDMX / +52 55 3988 4717 / contacto@aguafuertegaleria.com / www.aguafuertegaleria.com

Historia antepasado San Pablito Pahuatlán, Puebla
Sergio Hernández y Alfonso Margarito García
Libro de artista, mixta y collage s/papel amate
18 x 352 cm obra extendida
18 x 16 x 1.3 cm obra plegada
$200,000 mx

Guanajuato 118 - Roma Nte.- CDMX / +52 55 3988 4717 / contacto@aguafuertegaleria.com / www.aguafuertegaleria.com

Paideia
Tlacuilo Mestizo
Mixta s/papel
35 x 50 cm
$7,540 mx

Escena de Casería
Tlacuilo Mestizo
Mixta s/papel
35 x 70 cm
$8,120 mx

Guanajuato 118 - Roma Nte.- CDMX / +52 55 3988 4717 / contacto@aguafuertegaleria.com / www.aguafuertegaleria.com

Virgen 1
Carmen Parra
Grabado
64 x 53 cm
$12,000 mx

Beatriz D´est, de Da Vinci
Guido Lascialfari
Óleo sobre acetato
7 x 9 cm
$6,000 mx

Guanajuato 118 - Roma Nte.- CDMX / +52 55 3988 4717 / contacto@aguafuertegaleria.com / www.aguafuertegaleria.com

Desnudo
Alberto Castro Leñero
Grabado
39 x 77 cm
$7,000 mx

Sin título
Fitzia
Serigrafía
75 x 58 cm
$2,500 mx

Guanajuato 118 - Roma Nte.- CDMX / +52 55 3988 4717 / contacto@aguafuertegaleria.com / www.aguafuertegaleria.com

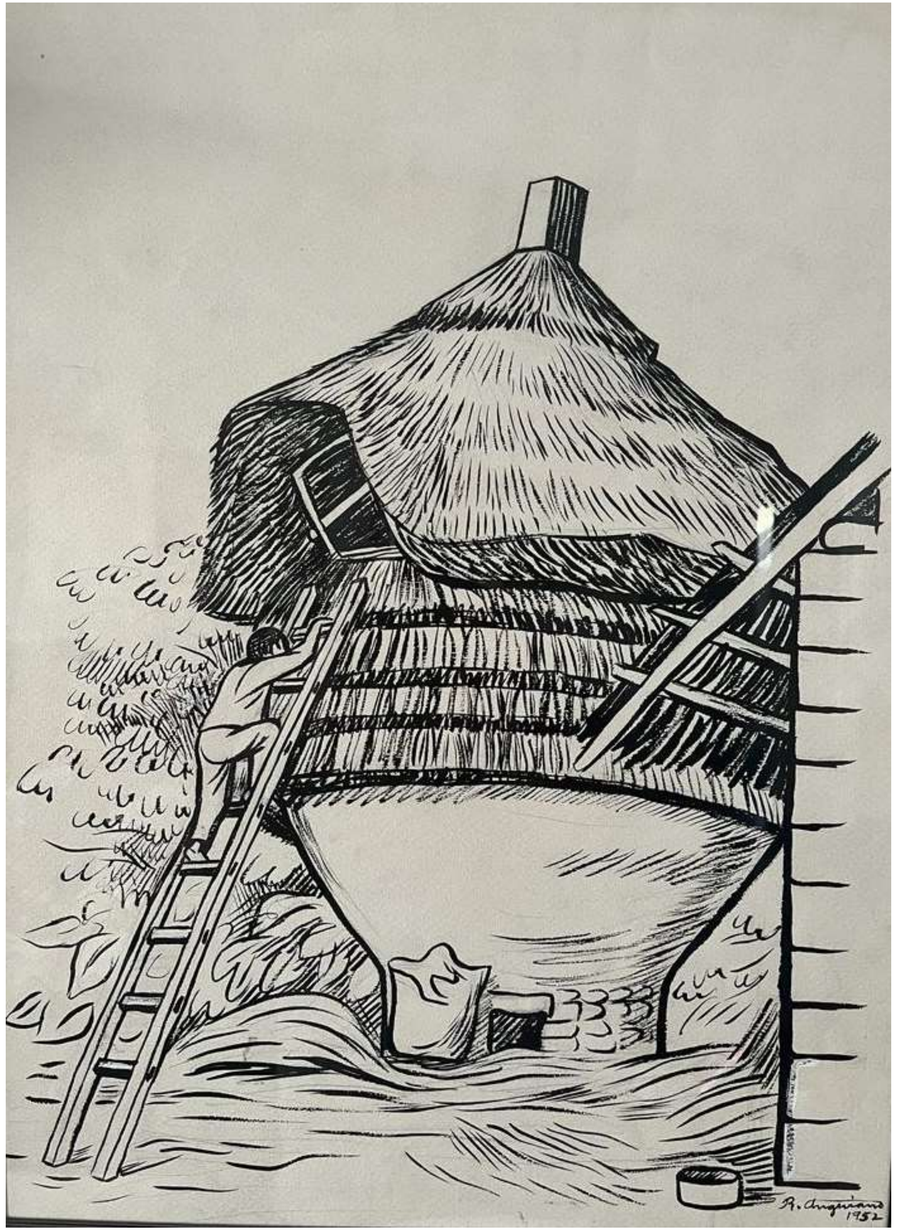

Choza
Raúl Anguiano
Dibujo
38 x 51 cm
$60,000 mx

Guanajuato 118 - Roma Nte.- CDMX / +52 55 3988 4717 / contacto@aguafuertegaleria.com / www.aguafuertegaleria.com

Barca en el río de las estrellas
David Gutiérrez
Óleo y arena s/tela
140 x 130 cm
$60,000 mx

Luces de maguey
David Gutiérrez
Óleo y arena s/tela
35 x 30 cm
$8,000 mx

Guanajuato 118 - Roma Nte.- CDMX / +52 55 3988 4717 / contacto@aguafuertegaleria.com / www.aguafuertegaleria.com

Camino de sirenas
David Gutiérrez
Óleo y arena s/tela
100 x 200 cm
$80,000 mx

Guanajuato 118 - Roma Nte.- CDMX / +52 55 3988 4717 / contacto@aguafuertegaleria.com / www.aguafuertegaleria.com

Esperando el cambio
Eduardo Leyva (Cuba)
Dibujo con lápiz pastel y acrílico sobre papel
216 x 102 cm
$60,000 mx

Guanajuato 118 - Roma Nte.- CDMX / +52 55 3988 4717 / contacto@aguafuertegaleria.com / www.aguafuertegaleria.com

Segregación
Eduardo Leyva (Cuba)
Dibujo
102 x 72.5 cm
$26,250 mx

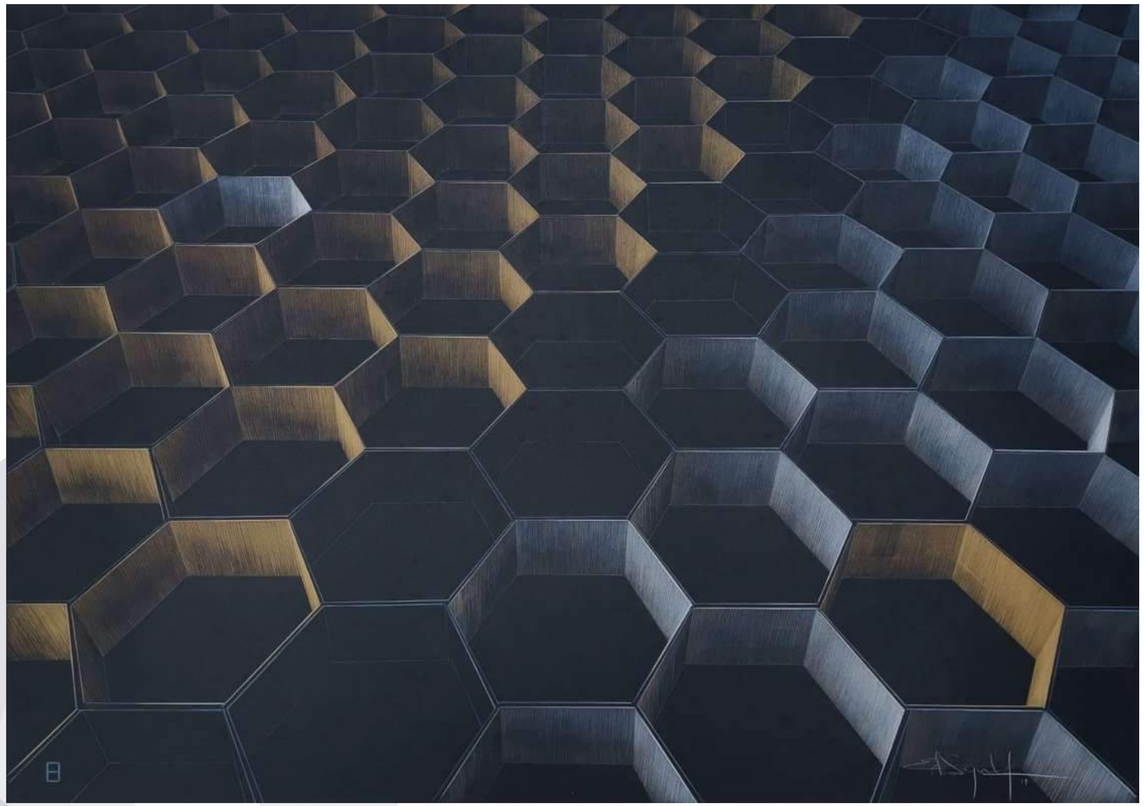

Desvelo
Eduardo Leyva (Cuba)
Grabado
60 x 45 cm
$16,000 mx

Guanajuato 118 - Roma Nte.- CDMX / +52 55 3988 4717 / contacto@aguafuertegaleria.com / www.aguafuertegaleria.com

Genes
Eduardo Leyva (Cuba)
Mezzotinta y buril
33 x 25 cm
$2,500 mx

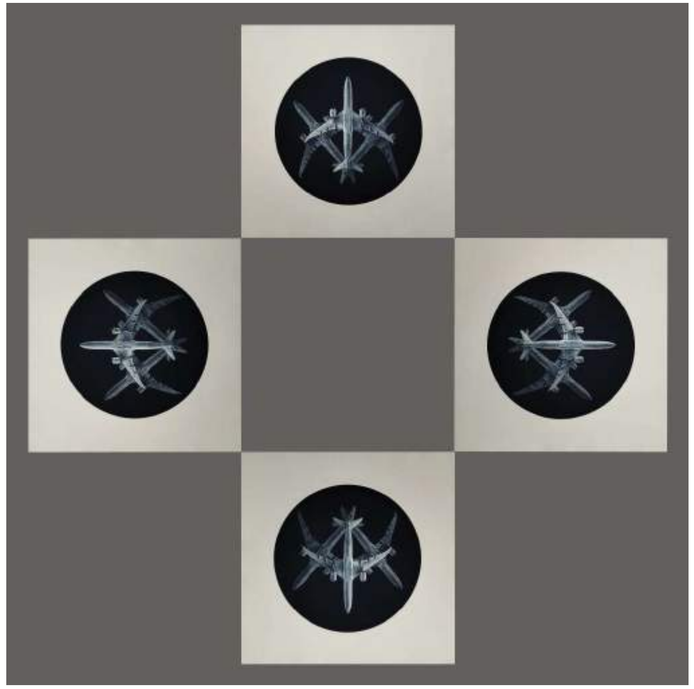

Instrumentos de reflexión
Eduardo Leyva
Mezzotinta s/papel, grabado
52 x 50 cm c/u
$25,000 mx

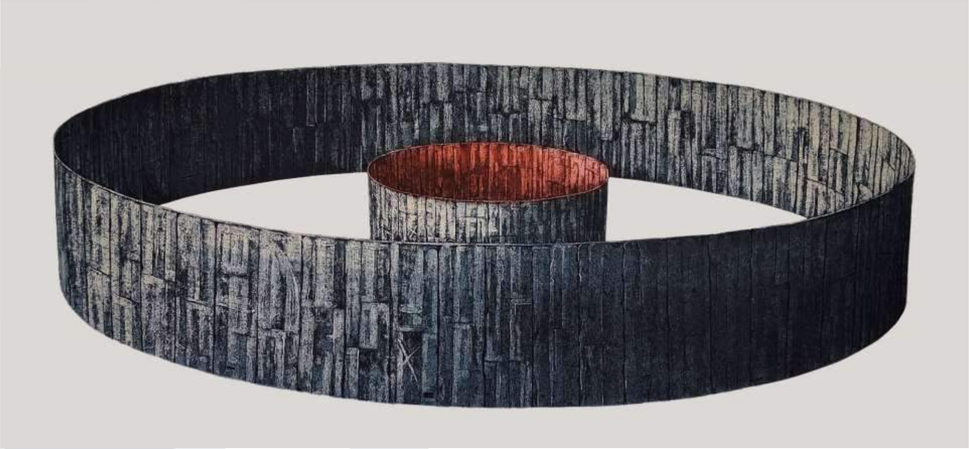

Sobreprotección
Eduardo Leyva (Cuba)
Colagrafía
106 x 64 cm
$13,750 mx

Queloides
Eduardo Leyva (Cuba)
Mezzotinta y aguafuerte
28 x 22 cm
$1,500 mx

Guanajuato 118 - Roma Nte.- CDMX / +52 55 3988 4717 / contacto@aguafuertegaleria.com / www.aguafuertegaleria.com

Expresiones urbanas
Edgar Alan Uribe Rodríguez
Óleo s/tela
50 x 30 cm
$10,000 mx

My tag
Edgar Alan Uribe Rodríguez
Óleo s/tela
130 x 90 cm
$24,000 mx

Guanajuato 118 - Roma Nte.- CDMX / +52 55 3988 4717 / contacto@aguafuertegaleria.com / www.aguafuertegaleria.com

Broken hearts
Mario Navarro Rosales
Mixta s/tela
80 x 80 cm
$30,000 mx

Pepe el oso
Mario Navarro Rosales
Bronce electro formado
14 x 29 x 13 cm
$25,000 mx

Never quit
Mario Navarro Rosales
Mixta s/tela
100 x 85 cm
$32,000 mx

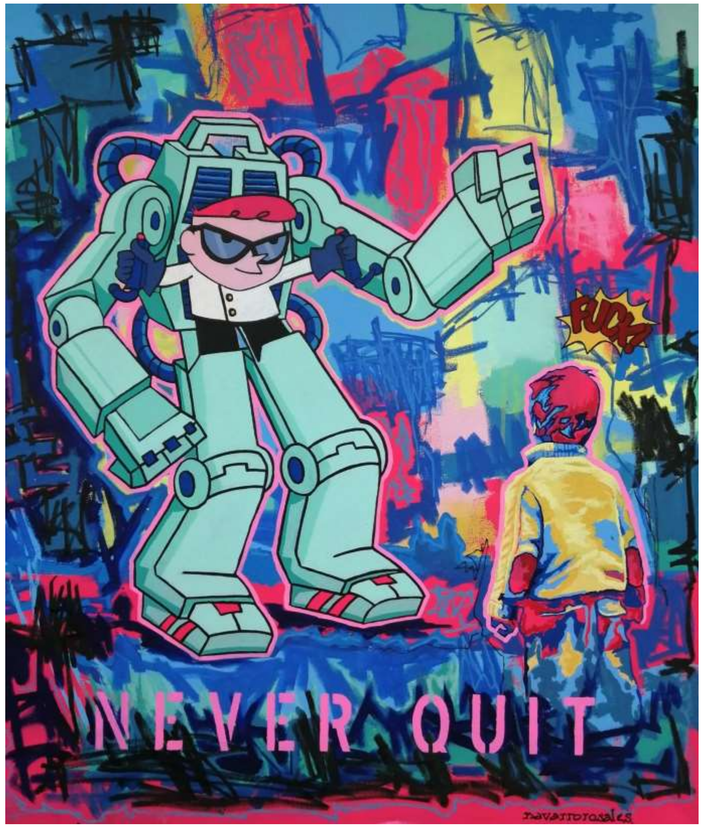

Guanajuato 118 - Roma Nte.- CDMX / +52 55 3988 4717 / contacto@aguafuertegaleria.com / www.aguafuertegaleria.com

Raíces
Mario Navarro Rosales
Acrílico s/tela
85 x 100 cm
$32,000 mx

Katrina
Mario Navarro Rosales
Acrílico s/tela
80 x 80 cm
$30,000 mx

Guanajuato 118 - Roma Nte.- CDMX / +52 55 3988 4717 / contacto@aguafuertegaleria.com / www.aguafuertegaleria.com

La despedida
Mario Navarro Rosales
Mixta s/tela
100 x 85 cm
$32,000 mx

Adiós amigos
Mario Navarro Rosales
Mixta s/tela
100 x 85 cm
$32,000 mx

Valiente
Mario Navarro
Mixta s/tela
100 x 85 cm
$32,000 mx

Guanajuato 118 - Roma Nte.- CDMX / +52 55 3988 4717 / contacto@aguafuertegaleria.com / www.aguafuertegaleria.com

Sin título
Oscar Camilo de las Flores
Grabado
64 x 90 cm
$9,500 mx

Sin título
Oscar Camilo de las Flores
Grabado
38 x 112 cm
$12,000 mx

Sin título
Oscar Camilo de las Flores
Litografía
63 x 85 cm
$11,000 mx

Guanajuato 118 - Roma Nte.- CDMX / +52 55 3988 4717 / contacto@aguafuertegaleria.com / www.aguafuertegaleria.com

Anonimus
Julio Carrasco Bretón
Óleo s/tela
65 x 45 cm
$12,000 mx

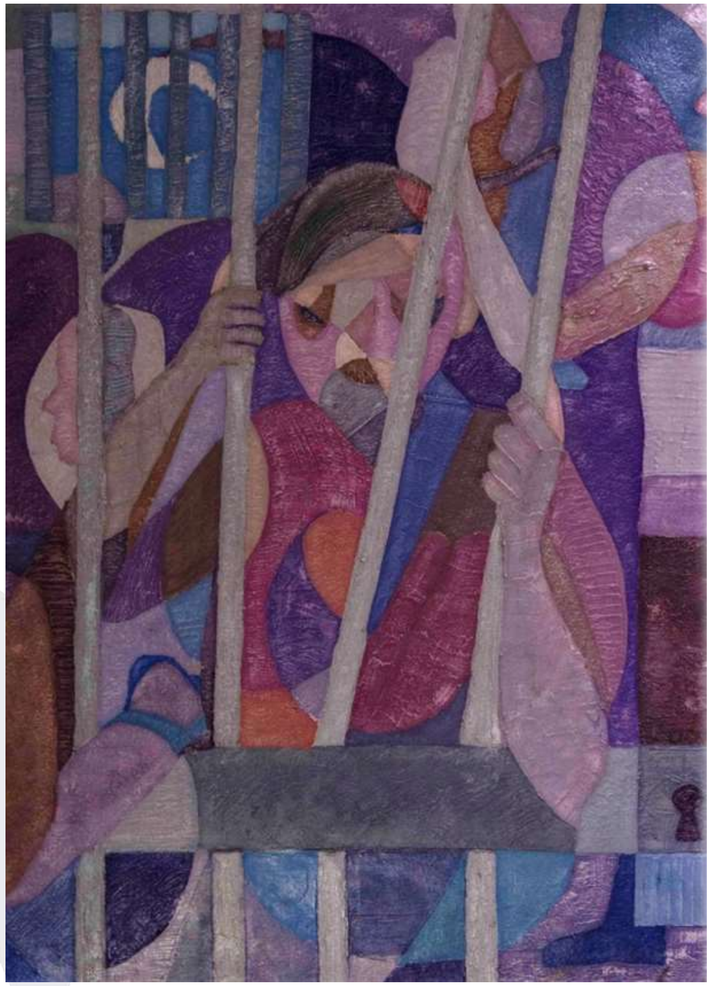

Sin título
Ignacio Bravo
Óleo sobre macocel
30 x 20
$9,000 mx

Guanajuato 118 - Roma Nte.- CDMX / +52 55 3988 4717 / contacto@aguafuertegaleria.com / www.aguafuertegaleria.com

La nueva normalidad
Tezca Medina
Óleo s/panel
27 x 39 cm
$15,000 mx

Guanajuato 118 - Roma Nte.- CDMX / +52 55 3988 4717 / contacto@aguafuertegaleria.com / www.aguafuertegaleria.com

Sakura (La flor de cerezo)
Alejandra Zermeño
Bronce
52 x 35 x 28 cm
$120,000 mx

Identidad
Yui Sakamoto
Óleo s/tela
2021
50 x 100 cm
$80,000 mx

Guanajuato 118 - Roma Nte.- CDMX / +52 55 3988 4717 / contacto@aguafuertegaleria.com / www.aguafuertegaleria.com

Sin título
Flor Minor
Grabado
38 x 78 cm
$18,000 mx c/u

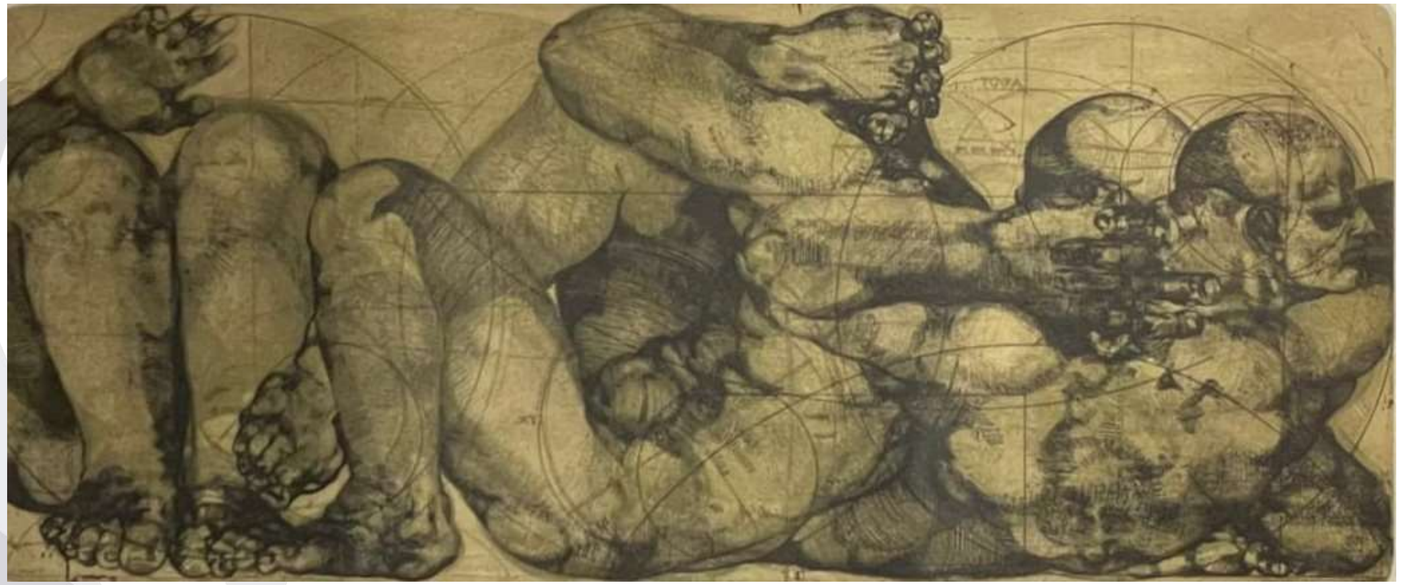

Guanajuato 118 - Roma Nte.- CDMX / +52 55 3988 4717 / contacto@aguafuertegaleria.com / www.aguafuertegaleria.com

Caballos
Icaza (1924)
Óleo sobre tela
95 x 60 cm
Consultar precio con galería

Sin título
Icaza
1914
Óleo s/cartón
13 x 20 cm
Consultar precio con galería

Guanajuato 118 - Roma Nte.- CDMX / +52 55 3988 4717 / contacto@aguafuertegaleria.com / www.aguafuertegaleria.com

Sin título

Carlos Orozco Romero

Óleo sobre tela

68 x 98 cm

Consultar precio con galería

Guanajuato 118 - Roma Nte.- CDMX / +52 55 3988 4717 / contacto@aguafuertegaleria.com / www.aguafuertegaleria.com

Le Danseur
Pablo Picasso
Linocut in colors
1965, 24/200
63.5 x 52.7 cm
Consultar precio galería

Guanajuato 118 - Roma Nte.- CDMX / +52 55 3988 4717 / contacto@aguafuertegaleria.com / www.aguafuertegaleria.com

AGUAFUERTE
GALERÍA
XVII
ANIVERSARIO / NOV 2021
CDMX - VAL'QUIRICO - SMA
EXPO
SUBASTA XXIV
www.aguafuertegaleria.com
3
NOVIEMBRE
CONVOCATORIA
5
TEMA Y TÉCNICA LIBRE
CIERRE 4 DE NOVIEMBRE
ENVÍO DE PROPUESTAS, BASES E INFO:
Bases e Informes :Tel. +52 55 3988 4717 / contacto@aguafuertegaleria.com

AGUAFUERTE
GALERÍA
OCASO 22
CDMX - VAL'QUIRICO - SMA
DICIEMBRE
CONVOCATORIA
www.aguafuertegaleria.com
TEMA Y TÉCNICA LIBRE,
EXPOSICIÓN DE FIN DE AÑO. CIERRE 25 DE NOVIEMBRE
ENVÍO DE PROPUESTAS, BASES E INFO:
Bases e Informes :Tel. +52 55 3988 4717 / contacto@aguafuertegaleria.com

AGUAFUERTE
GALERÍA

CATÁLOGO DE OBRA

CDMX - VAL´QUIRICO - SMA

2022

BIOGRAFÍAS

ARTE PARA TODOS

OBRA /CURADURÍA / ASESORÍA

GALERÍA+ARTE INCLUSIVO

PLATAFORMA PARA ARTISTAS EMERGENTES

Alamilla

Miguel Ángel Alamilla (1955). Pintor y escultor guatemalteco, naturalizado mexicano. Egresado de la Escuela de Pintura, Escultura y Grabado "La Esmeralda" del Instituto Nacional de Bellas Artes, formó parte del muralismo mexicano, pero desde una perspectiva abstracta y geométrica, a diferencia del estilo narrativo y figurativo de los grandes maestros de dicha corriente, integrando arte plástico dentro de la arquitectura en una fusión permanente entre los cánones occidentales del arte y elementos del arte mesoamericano. Su vida creativa se desarrolló entre Guatemala y México. Es miembro del Sistema Nacional de Creadores desde 1993.

Alvarado, Israel

Israel Alvarado Torres (1974). Ha expuesto en más de 50 exposiciones colectivas e individuales en países como México, España, Polonia, Israel, USA, y Argentina, sus obras ha sido publicadas en distintos medios. Tiene un libro de cuentos, sus relatos se han publicado en diversos libros y revistas.

Andriacci, Fernando

Oaxaca (1972). Fundador del Taller de Artes Plásticas Municipales y Pintura Monumental Rodolfo Nieto, lo cual lo impulso para definir su estilo y su trayectoria como pintor. En su obra predominan figuras animales y vegetales, ricamente ataviadas con otras más pequeñas y con diseños que se insertan en lo decorativo. Las representaciones zoomorfas se convierten en un bestiario propio que recrea la dimensión de lo fantástico.Uno de los artistas mexicanos con gran auge en la actualidad, cuenta con numerosas exposiciones, individuales y colectivas, en museos y galerías de México, Nueva York y Hamburgo.

Anguiano Valadez, José Raúl

José Raúl Anguiano Valadez (Guadalajara, 26 de febrero de 1915 - Ciudad de México, 13 de enero de 2006). Pintor, muralista y grabador, fundador en 1938 del Taller de Gráfica Popular al lado de Leopoldo Méndez, Alfredo Zalce, Pablo O'Higgins y Fernando Castro Pacheco. En 1941 fue a los Estados Unidos donde estudió y enseñó pintura. Si de Picasso se inspiró para la temática del circo, la suya no fue una visión de *joie de vivre*, sino la de un endeble equilibrio entre la ficción y la realidad, lindando entonces con los postulados del surrealismo. Fue fundador del Salón de la Plástica Mexicana. Perteneció a la segunda generación de muralistas, integrada por Jorge González Camarena, Federico Cantú Garza, Guillén, Juan O'Gorman y Luis Vizuet, entre otros. Formó parte de la primera expedición a Bonampak. Maestro de artistas plásticos como Vicente Rojo, Ignacio Barrios, José Hernández Delgadillo, Fanny Rabel, Susana Noriega y Enrique Echeverría, entre otros.

Arévalo, Javier

Javier Arévalo (29 abril 1937 al 12 febrero 2020) fue un artista mexicano contemporáneo cuyo trabajo fue objeto de numerosas exposiciones en todo el mundo, incluso en Europa, América Latina, Estados Unidos, México y Japón. Su influencia fue mayor en la Ciudad de México y Guadalajara, Jalisco. También enseñó Arte en el Palacio de Bellas Artes de la Ciudad de México.

Artemio

Artista mexicano que ha protagonizado en la escena del arte contemporáneo desde los años 90 en México. Su obra incluye diversas disciplinas como video, performance, acción, instalación, escultura, entre otras. Fue miembro del H. Comité de Reivindicación Humana y director de La Panadería. Ha expuesto individual y colectivamente en México y el extranjero, en espacios como Charro Negro, Guadalajara; Museo Carrillo Gil, México, D.F; T1 Torino Triennale Trimusei, Wattis Institute for Contemporary Arts. San Francisco; KHOJ, Nueva Delhi, India; Hayward Gallery, Londres; CCA, Moscu, Rusia; SAPS, México DF; La bienal de la Habana, y varios más. Su obra forma parte de colecciones como Jumex, MUSAC, COPPEL, ARTIUM, FRANCIS FORD COPOLA, entre otras.

Bastarrachea, Adrián

Adrián Bastarrachea (1990) Yucatán, México. Graduado de la Universidad Mesoamericana de San Agustín en la carrera de Diseño y Comunicación Visual. En 2010 se unió a la Asociación Yucateca de Grabado y Litografía A.C. donde empezó su formación como grabador y litógrafo, asesorado por Salvador Baeza. Ha participando en exposiciones colectivas en diversos espacios de la república como el Museo Nacional de la Estampa, El Antiguo Colegio Jesuita así como también en proyectos de difusión de la gráfica digital. Desde 2016 ha expuesto de forma individual en Yucatán, sobresalen técnicas como litografía, grafica digital, huecograbado y trabajo en papel.

Benetta, Francesca Dalla

Francesca Dalla Benetta, escultora italiana radicada en México. Su trayectoria artística comienza con los estudios en la Academia de Bellas Artes de Brera, Milán (1999-2003). El interés de Francesca se centra en el tema de la hibridación y la contaminación, explora la dimensión de la escultura y el FX en la industria del cine, se dedica al maquillaje especial, la transformación de los cuerpos y la deformación, con la aspiración de crear un mundo donde la realidad y el sueño se fusionen. Francesca es invitada a trabajar en la película de Mel Gibson, Apocalypto, filmada en México donde decide quedarse. En el 2009 sale del mundo del cine y abraza la escultura y otros medios. A través de cuerpos inusuales, extraños y surrealistas, su trabajo se enfoca en los temas de transformación, identidad, sentido de pertenencia, la conexión entre el ser humano, el cosmos y lo divino. Su forma de trabajar es una invitación a reevaluar el concepto de belleza y valores en general, alejándonos de los estereotipos, sugiriendo diferentes reflexiones y sentimientos, y la posibilidad de poner en discusión las creencias .

Caballero, Rocío

Rocio Caballero nació el 1 de junio de 1964, es una pintora figurativa mexicana, cuyas obras a menudo representan mundos míticos y se destacan por su uso del simbolismo. Su obra ha sido expuesta individual y colectivamente en México, Estados Unidos, Sudamérica y Europa y se puede encontrar en colecciones como la del Museo Nacional de Arte Mexicano. Su trabajo ha sido reconocido con membresía en el Salón de la Plástica Mexicana. Su trabajo es figurativo y evoca nostalgia y erotismo, creando mundos míticos, a menudo con efecto etéreo y onírico con simbolismo, generalmente relacionado con el mundo moderno. Los elementos recurrentes en su trabajo incluyen bailarines, esculturas, personas interactuando, juguetes, adultos en traje, corazones incorpóreos, rostros arrogantes, máscaras de animales.

Calvillo, Marcelo

Marcelo Calvillo Ayala nació en la Ciudad de México el 16 de Enero de 1959. Se dedica a la pintura, el dibujo y el diseño desde el año de 1981. De 1977 a 1981 cursa la carrera de Comunicación Gráfica en la Escuela Nacional de Artes Plásticas de la UNAM. Simultáneamente practica la litografía en el taller del Maestro Javier Iñiguez y el grabado con el maestro Rafael Zepeda. Cuenta con múltiples exposiciones individuales y colectivas. Actualmente es becario de la Maestría en pintura por la Facultad de Artes y Diseño de la Universidad Autónoma de México. Realizando la investigación-producción Disertaciones Marinas, el mar como medio crítico.Trabaja con la pintura y en ella se ve reflejada la crítica al sistema político y también un mundo onírico, de fantasía y simbólico. Elementos como la escafandra, las cámaras de vigilancia y el mundo marítimo son recurrentes y adquieren nuevos significados en sus piezas.

Cano, Edgar

Edgar Cano (Isla, Veracrúz, 1977). Licenciado por la Facultad de Artes Plásticas (Universidad Veracruzana, 2006). Su obra plástica ha sido expuesta en ciudades como Coatzacoalcos, Veracruz, Santiago Tuxtla, Chiapas, Tijuana y en otras ciudades de la República Mexicana. Ha expuesto en Serbia, en donde obtuvo una residencia artística, así como en otros países del extranjero. Su obra ha sido reconocida en concursos de pintura y dibujo, siendo seleccionado en bienales nacionales e internacionales.

Se ha desempeñado como ilustrador para el gobierno de Veracruz y participa en creaciones de escenografías para teatro. Sus pinturas narran la relación entre el hombre y sus ornamentos en diversas formas, donde la naturaleza y los objetos artificiales chocan y se repelen entre sí. Sus obras suelen jugar con lo absurdo y sin sentido. En 2014 fue aceptado como miembro del Sistema Nacional de Creadores de Artes del FONCA.

Carbajal, Enrique "Sebastián"

Enrique Carbajal González Santiván, nació el 16 de noviembre de 1947 en Ciudad Camargo, Chihuahua. Mejor conocido como "Sebastián", es considerado hoy el escultor contemporáneo de mayor presencia internacional. Desde la década de los sesentas, inicia el desarrollo de un lenguaje escultórico propio de característica constructiva. La creación de sus estructuras Transformables, entre ellas, sus obras de interacción Leonardo4, Durero4 y Brancusi4, por señalar algunas, constituyen un ejemplo inigualable de un arte en el cual la participación del espectador es sustancial. Ha presentado más de 190 exposiciones individuales en diferentes ciudades del mundo, tanto de pequeño y medio formato como importantes exhibiciones urbanas de grandes dimensiones, como ha sido el caso en Francia, España, Alemania, Italia, Egipto, América del Sur, Estados Unidos de Norte América y México.

Carrasco Bretón, Julio

En 1950 nace Carrasco Bretón en la Ciudad de México, es un artista que se dedica principalmente a la pintura mural. Inventó una técnica para crear murales en la cual pintaba paneles en su taller para posteriormente transportarlos al lugar de ensamblaje. Su educación fue en Ciencias y Filosofía; muchos de estos temas se reflejan en sus murales. Desde el 2000 ha creado litografías con Atelier Bramsen en París y con Mario Reyes en su taller de Cd. De México. Ha pintado más de cincuenta, en universidades, edificios gubernamentales, instituciones culturales y empresas privadas de México, Francia, España, Costa Rica, Canadá y los Estados Unidos. Los murales más conocidos en México son aquellos en la Cámara de Diputados en la Cd. De México y un mural relacionado con el presidente mexicano Adolfo López Mateos en la Plaza Legislativa. A lo largo de su carrera ha creado más de 900 trabajos.. Sus trabajos pueden ser encontrados en instituciones y colecciones de la mayoría de los países de América y Europa.

Carrington, Leonora

Leonora Carrington (Inglaterra, 1917- Ciudad de México, 2011). Pintora que se inicia en el surrealismo de la mano de Max Ernst y desarrolla la mayor parte de su vida y obra en México. En 1937 conoce a Max Ernst con el que marcha a París y la introduce en el círculo de los surrealistas, estilo del que será una gran intérprete. Un año más tarde expone con los surrealistas en París y Amsterdam (The meal of lord Candlestick, 1938). Al comienzo de la II Guerra Mundial, en 1939, marcha a España y Portugal, donde conoce al diplomático mexicano Renato Leduc, amigo de Pablo Picasso, con quien se casa en 1941 y viaja a Nueva York. En 1942 llegan a México y tras divorciarse, en 1943, conoce a Edward James, mecenas de los surrealistas y máximo coleccionista de su obra. Durante los 43 años que permaneció en México formó parte del movimiento surrealista. En México, Carrington encontró una comunidad artística vibrante, que incluía a su colega surrealista Remedios Varo.

Cháirez, Fabián

Fabián Cháirez (Chiapas, 13 de diciembre de 1987) es un artista plástico mexicano cuya obra se orienta a la representación alternativa de lo masculino y el cuestionamiento de las masculinidades hegemónicas. Desde muy pequeño mostró interés por las artes plásticas, lo cual repercutió en su decisión por estudiar la Licenciatura en Artes Visuales (2007-2012), en la cual demostró un gran interés y habilidad por la pintura. El eje de la obra de Fabián ha sido la anatomía masculina, en particular aquellos cuerpos que desobedecen a los arquetipos de masculinidad mexicana, como respuesta a un entorno hostil ante las diferencias sexuales. Charros, luchadores, Maras Salvatruchas, hombres en sinuosas y sugerentes posturas, son algunos de los protagonistas en sus obras, con las que Cháirez cuestiona las imposiciones machistas a las que muchos hombres se enfrentan a lo largo de su vida.

Contreras, José Manuel "Semané"

Arquitecto, diseñador y escultor mexicano. Egresado con Mención Honorífica de la Facultad de Arquitectura de la UNAM. Fue profesor de Taller de Proyectos de la Facultad de Arquitectura y técnico y diseñador museográfico del Museo Universitario de Ciencias y Arte de la UNAM.

La escultura de Semané reúne todo aquello que es significativo para la existencia, el escultor Semané devela al ser humano como ente en eterna transformación. Convoca a los sentidos, la memoria, la imaginación y las emociones en un afán por reafirmar la idea de la escultura como un hecho que trasciende las características formales y técnicas de un objeto tridimensional para entenderse a partir de la conceptualización y materialización de un sentimiento propio del espectador.

La experiencia de su escultura es al mismo tiempo la experiencia de un momento del alma.

Coronel Arroyo, Rafael

Rafael Coronel Arroyo (Zacatecas, 1931-2019, Cuernavaca). Es uno de los pintores más conocidos asociados con Nueva Presencia, un grupo de artistas mexicanos que rompió definitivamente con la generación anterior de pintores muralistas. Este nuevo grupo se dirigió a una clase profesional de reciente aparición más que a las masas populares; crearon pinturas y dibujos de caballete en lugar de murales y, como grupo, buscaron inspiración en fuentes internacionales. La primera fase de Coronel se centró en el expresionismo oscuro y grotesco. A finales de los 50 y principios de los 60, Coronel produjo llamativas representaciones de esqueletos y prostitutas, a menudo en papel. A partir de finales de los 60 y principios de los 70, sin embargo, comenzó a plasmar la desolación y la angustia de la condición humana a través de ricas representaciones que se asemejan al profundo impacto que Caravaggio, Velázquez y Goya dejaron en su obra. Esta pintura aún transmite el dolor existencialista de Nueva Presencia. Expresado a través de una tensión interna, utiliza una iluminación dramática y una representación clásica de contornos que muestran claramente una influencia de los maestros europeos del siglo XVII. En la ciudad de Zacatecas se erige un museo que lleva su nombre.

Cuevas, José Luis

José Luis Cuevas fue un pintor, dibujante, escritor, grabador, escultor e ilustrador mexicano (1934 – 2017).Una de las principales figuras de la "Generación de la Ruptura" y uno de los más destacados representantes del neofigurativismo. Sus obras han sido expuestas en diversos países. El famoso Picasso compró obra de Cuevas en París. Aunque asistió brevemente a la eminente institución mexicana Escuela de Pintura, Cuevas se considera un dibujante autodidacta en busca de una alternativa a los muralistas mexicanos y sus mensajes sociales. Cuevas ha dicho que sus dibujos representan el aislamiento del hombre y la incapacidad de comunicarse; muchos de sus dibujos presentan figuras humanas distorsionadas o figuras que se transforman en animales. Se inspiró particularmente en los estilos gráficos de Francisco Goya, Pablo Picasso y José Guadalupe Posada. También manifiesta interés por las obras del románico catalán, el romanticismo del siglo XIX y el expresionismo alemán.

Domenge, Yvonne

Yvonne Domenge Gaudry, Ciudad de México, (1946-2019). Realizó estudios de artes plásticas en la Corcoran School of Arts en Washington D.C. bajo la dirección de la escultora Somsy Smuthart y en la Ciudad de México, bajo la dirección de Kitzia Hofmann (Hélene Domenge) y Alberto Pérez Soria. Cursó la carrera de Desarrollo Humano en la Universidad Iberoamericana de la Ciudad de México, lo que la llevó a impartir cursos de expresión estética y terapia de arte por medio del dibujo y la escultura dirigida tanto a niños como a adultos. Algunos de estos cursos se enfocaron en proyectos sociales y comunitarios, destacando el corredor escultórico de la Colonia Buenos Aires, en la Ciudad de México (1999-2002). Fue miembro de la ComisiónConsultiva en escultura del Consejo Nacional para la Cultura y las Artes (CONACULTA), así como tutora y becaria del Fondo Nacional para la Cultura y las Artes (FONCA).

Felguérez, Manuel

Manuel Felguérez Barra (12 de diciembre de 1928 - 8 de junio de 2020, Zacatecas). Es un importante artista que ha sabido desarrollarse en dos vías paralelas: la pintura y la escultura. En palabras de Octavio Paz "Las proposiciones de Felguérez no nos entran por los oídos sino por los ojos y el tacto: son cosas que podemos ver y tocar. Pero son cosas dotadas de propiedades mentales y animadas no por un mecanismo sino por una lógica". Fue uno de los más importantes artistas mexicanos, pionero del arte abstracto en nuestro país, y un integrante fundamental de la Generación de la Ruptura. La obra de Felguérez resulta de una incorporación y apropiación del geometrismo-constructivista, el informalismo y el expresionismo abstracto, dentro de su propia visión del arte en México. En 1988 recibió el Premio Nacional de Ciencias y Artes en el área de Bellas Artes y en el 2016 le fue otorgada la Medalla Bellas Artes, por el Instituto Nacional de Bellas Artes (INBA).

Friedeberg, Pedro

Pedro Friedeberg nació en 1936, es uno de los más importantes artistas y diseñadores de México. El artista mexicano, de origen italiano, es conocido por su trabajo surrealista y abstracto, utiliza las líneas, colores y símbolos religiosos en casi todas sus obras. Ha expuesto en México, Francia, Estados Unidos, Portugal, España, etc. Friedeberg ha recibido diversos premios por su trayectoria y calidad de sus propuestas. Friedeberg se volvió parte de un grupo de artistas surrealistas mexicanos, entre los que se encontraban Leonora Carrington y Alicia Rahon, distinguidos por su irreverencia, rechazando el arte social y político que era dominante en ese momento. Friedeberg ha conseguido la reputación de excéntrico y afirma que el arte ha muerto porque no se ha producido nada nuevo.

Gálvez, Byron

Byron Gálvez (1941 Mixquiahuala, Hidalgo - 27 de octubre de 2009) Desde muy joven manifestó sus inquietudes artísticas. Para la formación plástica de Byron Gálvez fue fundamental el hecho de haber viajado en múltiples ocasiones al continente europeo, donde visitó los museos más importantes, actividad que él consideró una experiencia formativa. Su producción plástica abarcó la escultura, el grabado, el dibujo y la pintura. Forma parte de importantes colecciones privadas de México y el extranjero. Acerca de su obra han escrito, entre otros, Jorge Juan Crespo de la Serna, Alejandro Aura, Berta Taracena, Santos Balmori, Pablo Fernández Márquez, Enrique F. Gual y Margarita Nelken. Murió en el año 2009.

Guzmán, Enrique

Enrique Guzmán (1952-1986) fue un pintor tapatío relacionado con el realismo y el surrealismo, Luis Rius abordó la obra del pintor y lo consideró pionero del neomexicanismo. ingresa a la carrera de pintor en la Escuela Nacional de Pintura y Escultura "La Esmeralda" del Insituto Nacional de Bellas Artes INBA, en la Ciudad de México. En 1972 consigue el primer lugar del premio de adquisición del Séptimo Concurso para Estudiantes de Artes Plásticas por el cuadro; Conocida señorita del club La llegada de la felicidad retratándose con sombrilla. Antes de suicidarse, a los 34 años, destruyó gran parte de sus últimas obras.

Hendrix, Jan

Jan Hendrix nace en el poblado de Maasbree, Holanda.Durante los últimos veinticinco años, ha tenido exposiciones individuales en el Bonnefanten Museum (Maastricht), el Museo de Arte Moderno (México, D.F.), los Archivos Imperiales de la Ciudad Prohibida (Pekín), el Tropenmuseum (Amsterdam), el Museo de Arte Contemporáneo (Oaxaca), la Calcografía Nacional de la Real Academia de San Fernando (Madrid) y el Irish Museum of Modern Art (Dublín), sin olvidar su participación en numerosas exposiciones colectivas y la adquisición de obra por una gran cantidad de colecciones públicas y privadas.

Hernández, Sergio

Huajuapan de León, Oaxaca, México, 1957. Su obra figura dentro de las colecciones permanentes de museos como el de Arte Moderno de la Ciudad de México, el Museo de Monterrey, el Instituto de Artes Gráficas de Oaxaca, el Museo de Arte Contemporáneo de Aguascalienes, el San Antonio Museum of Art y el Museum Würth Künzelau de Alemania, entre otros. Desde los años ochenta, Sergio Hernández cuenta con una gran cantidad de exposiciones individuales, tanto nacionales como internacionales.

Horna, Kati

Kati Horna (Budapest, 1912 – México, 2000). Es una artista plena, que tanto en Europa como en México, produjo un corpus visual en el cual la experimentación de lo personal dialogó permanentemente con la actualidad política. Se adentró en el fotoperiodismo de guerra, se apropió e integró en su obra las propuestas vanguardistas y experimentales de la década de los años treinta y desarrollo un estilo intimista y original de la crónica y el fotorreportaje. El cosmopolitismo que define su obra es inseparable de la época turbulenta en la cual vivió: la caída del Imperio austrohúngaro y el inicio de la Primera Guerra Mundial marcaron su infancia y la necesidad de dejar tanto Budapest como Berlín para establecerse en París; la Guerra Civil española la llevó a recorrer la España republicana; la Segunda Guerra Mundial marcó su exilio definitivo hacia México, su patria adoptiva.

Icaza, Francisco

Francisco Icaza (5 de octubre de 1930, El Salvador - 3 de mayo de 2014, Ciudad de México) fue un artista más conocido por sus crónicas de viajes en dibujo (gouache, tinta y acuarela) y sus óleos de caballete. Pasó gran parte de su vida viviendo y visitando varios países en el mundo. De niño comenzó a pintar en el refugio de la embajada de México en Alemania durante el ascenso de los nazis, arraigándose en el hecho de pintar como una posición contra la guerra. Icaza expuso su obra tanto en México como en el extranjero, tiene tres importantes exposiciones individuales en el Museo de Arte Moderno (1979, 1981 y 1998). Una de las distinciones más importantes es haber sido seleccionado junto con Tamayo, Siqueiros y Belkin a la Guggheim International Award Exhibition en el Salomon G. Museum de Nueva York (1964), el mural Computadoras Represoras (1969-70) es pintado para el pabellón de Osaka, Japón, donde se expuso junto a otros murales de colegas pintores. Hoy, estos murales son considerados patrimonio de la humanidad y se encuentran resguardados en el Museo Manuel Felguérez en Zacatecas, Zacatecas. Pintó también otro mural: Flores Urbanas Nocturnas (1969) para el Pabellón de México en Hemisfair en Houston, Texas; y otro más: Canto al Barroco Maya (1966-67) para el Pabellón de México en Montreal, Canadá. Fue un miembro activo del Salón de la Plástica Mexicana y miembro fundador de movimientos de pintura como Los Interioristas y/o Nueva Presencia, El Salón Independiente, y Confrontación 66.

Jaurena, Carlos

El universo de la obra de Carlos Jaurena (Ciudad de México, 1964) es vasto y complejo, tanto como el universo contenido en el espacio infinito de la mente humana: galaxias, hoyos negros y gusanos de tiempo conformados de sueños, memorias, traumas, pesadillas, bromas, castigos, golpes y reglas. Jaurena (que fue director de la Galería José María Velasco, en la insigne Peralvillo, y de X Teresa Arte Alternativo, en el Centro Histórico de la Ciudad de México) pertenece a una especie de artistas que dedican sus esfuerzos a la producción de obras que aún pueden calificarse de bellas, terribles e inteligentes –y sarcásticas– y no de piezas hechas a partir de frígidos postulados que pretenden sustituir ensayos y tratados de filosofía o ciencias sociales.

Jazzamoart

Jazzamoart nació el 28 de mayo de 1951 en Irapuato, Guanajuato. Artista visual de lenguaje rítmico expresionista. Pintor y escultor mexicano. Su trabajo visual se encuentra directamente vinculado a la música. Con estudios en la Academia de San Carlos de 1969 a 1972, es considerado por Carlos Montemayor como el tercer gran artista de Guanajuato, junto a Diego Rivera y José Chávez Morado. Su obra se encuentra íntimamente vinculada a la música, particularmente al jazz. En 1974 inventó y adoptó el seudónimo de Jazzamoart, inspirado en el jazz como género musical, en el amor como valor universal y en el arte como forma de vida. Representante de la pintura mexicana 50 generación. Con decenas de premios nacionales e internacionales y considerado por los críticos de arte como un artista prolífico y polivalente. Jazzamoart ha presentado su trabajo en cerca de quinientas exposiciones en México, Estados Unidos, Canadá, Latinoamérica, Europa, Corea del Sur y Japón. Sus improvisaciones y escenas visuales han acompañado en escena a los principales exponentes del jazz mexicano y estadounidense. Como ilustrador y baterista ha trabajado en varios libros, CD's, LP's. Ha sido miembro del Sistema Nacional de Creadores de Arte CONACULTA

Lazo, Fulgencio

Nació el 27 de abril de 1966 en el pueblo El Paraíso, Oaxaca. Reparte su tiempo entre su ciudad natal y Seattle, en donde realiza trabajos para museos, centros comunitarios y espacios públicos. Estudió en la Escuela de Bellas Artes de Oaxaca, de donde se graduó en 1989. En su pintura, busca crear conciencia en la importancia de que los pueblos de la sierra conserven sus tradiciones y costumbres, así como el orgullo por su origen. Conjuga un aura de misterio y ensueño en la que coexisten en armonía el presente y la memoria ancestral, la tradición y la modernidad. Trabaja principalmente con acrílicos sobre tela en los que en un lenguaje abstracto, hace alegoría a temas comunes mexicanos. Ha realizado más de cuarenta exposiciones individuales en México, Estados Unidos, Japón y Francia.

López Ramírez, Jerónimo “Dr. Lakra”

Jerónimo López Ramírez (Ciudad de México, 1972), más conocido como Dr. Lakra, es un destacado artista mexicano, hijo del Maestro Toledo. Produce desde Oaxaca y su trabajo abarca la pintura, los murales, el dibujo, el tatuaje, el collage y la escultura, con temáticas relacionadas a fetiches, mitos, tabúes y rituales de diferentes culturas.

Macotela, Gabriel

Gabriel Macotela (Guadalajara, 7 de agosto de 1954) es un pintor, escultor, grabador, dibujante, escenógrafo, editor y músico mexicano.

Realizó sus estudios en la Escuela Nacional de Pintura, Escultura y Grabado "La Esmeralda" del Instituto Nacional de Bellas Artes (INBA) y completa su formación en la Escuela Nacional de Artes Plásticas de la UNAM, en el taller del maestro Gilberto Aceves Navarro. En 1977 funda Cocina Ediciones y en 1985 la librería El Archivero. A partir de 1976 realiza exposiciones individuales en la Ciudad de México y Monterrey. Ha participado en numerosas exposiciones colectivas en México y en el extranjero, tanto de pintura, escultura, y libros de artistas en Francia, India, Cuba, Brasil, Estados Unidos, Alemania y España.

Maire, Pablo

Pablo Maire nació en la ciudad de Talca, Chile en 1975. Poeta y artista visual. Cuenta con dos poemarios, uno publicado en Valparaíso titulado "Escribí estos versos de Espalda". Un segundo publicado por Editorial Fuga de Chile en noviembre de 2011 y que lleva por título "Ombligos". Ha sido invitado a diversos encuentros, entre los que destaca el Festival Internacional de Poesía de Bogotá (2008), Festival de Poesía Caracol Tijuana (2009), Festival Internacional de Poesía Un Par de Vueltas por la Realidad en Lima (2010). Además de participar en diversas lecturas poéticas en Chile, Colombia, México y Perú. En el campo visual ha desarrollado trabajos en torno a la escultura, pintura y fotografía, video, siendo expuestos colectivamente en Venezuela, Perú, Argentina, Chile, Colombia, México, República Checa. Ha sido publicado por medios escritos y electrónicos de distintos países, tales como Paraguay, Chile, España, Inglaterra, Perú, Colombia, México, USA, Rumania, entre otros, con la finalidad de promover sus propuestas artísticas.

Massiel, Héctor

Nace en el puerto de Acapulco en 1973, tomó clases de pintura en la Escuela Nacional de Artes Plásticas Campus Taxco, ahora (FAD) UNAM. Ha participado en 205 exposiciones a nivel nacional e internacional en Galerías, Centros Culturales y Museos de Estados Unidos, Cuba, España, Portugal, Brasil, Argentina, Perú y México. A lo largo de 20 años ha obtenido diversos Premios en Bienales y concursos de pintura dentro y fuera del país como el Primer Premio de Pintura en la Novena Bienal del Pacífico de Pintura y Grabado Paul Gauguin, así como varias Menciones Honoríficas en la misma, Mención Honorífica en la Bienal de Artes Plásticas Alfonso Pérez Romo 2017 de la Universidad Autónoma de Aguascalientes, Mención Honorífica en el XII Encuentro Nacional de Artes Plásticas Sinaloa 10 x 10 del Seminario de Cultura Mexicana. En el 2008 Obtuvo el Primer Premio Ex Aequo del Concurso Internacional de Artes Plásticas “Antonio Gualda” en Granada, España. En el mismo año fue Condecorado con el Premio Internacional de las Artes “Memorial Lucia Martínez” otorgado por la Asociación Cultural Valentín Ruíz Aznar de España. Su obra se encuentra en las siguientes colecciones alrededor del mundo: secretaria de Relaciones Exteriores de México, Embajada de Lisboa (Portugal), Casa Museo Guayasamin (Cuba), Embajada de México (Cuba), Museo Internacional de Arte Contemporáneo de Minas Gerais (Brasil) y en la colección del comandante Fidel Castro.

Matta, Roberto

Roberto Sebastián Matta Echaurren (11 de noviembre de 1911, Santiago, Chile - 23 de noviembre de 2002, Civitavecchia, Italia). Estudió arquitectura en la Pontificia Universidad Católica de Chile, titulándose en 1935, y fue alumno del artista Hernán Gazmuri (1900-1979), primero en la Escuela de Bellas Artes de la Universidad de Chile y, posteriormente, en su Academia Libre de Artes Plásticas. El artista recibió importantes distinciones extranjeras, destacando el Premio Príncipe de Asturias de las Artes concedido por el gobierno español en 1992, y el Praemium Imperiale de Pintura, entregado por Asociación de Arte de Japón en 1995.

Maya, Rubén

Rubén Maya, nació en Huimilpan Querétaro. Realizó estudios de Licenciatura y Maestría en artes visuales en la Escuela Nacional de Artes Plásticas de la UNAM y Maestría y Doctorado en Bellas Artes en la Universidad Complutense de Madrid, España. Ha realizado 78 exposiciones individuales tanto en México como en Estados Unidos, Francia, Noruega, España, Canadá, etc. También ha participado en más de 120 exposiciones colectivas en países como Taiwán, Argentina, Polonia, Italia, Canadá, Estados Unidos, Francia, Alemania, República Checa, Colombia, Japón, España, Chile y México. Ha obtenido 8 premios nacionales, 4 internacionales y numerosas becas de producción y preseas, entre los que destacan: La beca “jóvenes creadores” CONACULTA, México DF. 1995.

Mérida, Carlos

Carlos Mérida (2 de diciembre de 1891, Guatemala - 21 de diciembre de 1984, México) Fue un pintor y escultor guatemalteco, naturalizado mexicano. Formó parte del muralismo mexicano, pero desde una perspectiva abstracta y geométrica, a diferencia del estilo narrativo y figurativo de los grandes maestros de dicha corriente, integrando arte plástico dentro de la arquitectura en una fusión permanente entre los cánones occidentales del arte y elementos del arte mesoamericano. Su vida creativa se desarrolló entre Guatemala y México.

Minor, Flor

Flor Minor nace en 1961, en la Ciudad de Querétaro, Qro. México. Durante el periodo de 1978 a 1980 estudia en la Escuela Nacional de pintura y escultura y grabado La Esmeralda y de 1979 a 1982 en el Centro de Investigación y Experimentación Plástica del Instituto Nacional de Bellas Artes, C. I. E. P., en el cual inicia una investigación acerca de la utilización de soportes no convencionales en la creación plástica siendo miembro fundador del taller de neográfica conducido por el maestro Oliverio Hinojosa.

Montoya, Cristóbal

Cristóbal Montoya vive y trabaja en Oaxaca México, es como el se considera, un creador de imágenes que se vale de ideas como el humor, el amor, los contextos, la melancolía, el surrealismo y de herramientas más tangibles como pinceles, plumas, lápices, acrílicos, tintas, papeles y telas para materializarlas. Al día de hoy su trabajo se ha desarrollado transitando en 3 vertientes principales que son: pintura, dibujo y grabado, experimentando en temas y técnicas buscando depurar su lenguaje para que cada pieza que termina tenga una independencia creativa y una voz propia dentro de su universo personal y no sea solo una repetición de la pieza anterior con un acomodo de elementos y colores diferente. Su mundo es esencialmente narrativo que alimenta constantemente con las experiencias que vive en su vida cotidiana y familiar donde el ser humano es el protagonista principal, personajes que sugieren historias que el espectador habrá de completar con sus propias vivencias y referencias personales por que el arte tan humano nos conecta a través de esos sentimientos con los cuales estamos hechos. De este modo y con esta intención muestra su trabajo en exposiciones principalmente en México pero también en el extranjero.

Navarro Rosales, Mario

Artista mexicano que recurre al arte pop como medio de expresión, toma elementos de series de televisión y películas para expresar de manera irónica su pensamiento sobre la actualidad. El artista ha expuesto en diversas ciudades de México y en países como USA y Australia.

Nierman, Leonardo Mendelejis

Leonardo Nierman Mendelejis (1 de noviembre de 1932, Ciudad de México) es un pintor y escultor mexicano. Sus obras se distinguen por el uso de colores vibrantes. Cuenta con múltiples premios y exposiciones a nivel nacional e internacional. Sin duda uno de los mejores artistas mexicanos.

Orozco, Clemente

José Clemente Ángel Orozco Flores (Zapotlán el Grande, después Ciudad Guzmán, Jalisco, 23 de noviembre de 18831- Ciudad de México, 7 de septiembre de 1949) fue un caricaturista,2 muralista y litógrafo mexicano. Graduado de la Escuela Nacional de Agricultura, estudió también matemáticas y dibujo arquitectónico. Uno de los artistas más importantes de México en el mundo.

Orozco Romero, Carlos

Carlos Orozco Romero (Guadalajara, Jalisco, 3 de septiembre de 1896 - Ciudad de México, 29 de marzo de 1984). En su juventud perteneció al Centro Bohemio y tomó parte activa en la formación del movimiento muralista en la provincia, siguiendo el modelo colectivo de José David Alfaro Siqueiros y Amado de la Cueva. En 1921 viajó a Europa con una beca del gobierno estatal y participó en el II Salón de Verano en Madrid. En 1928 fue maestro de dibujo en el Departamento de Bellas Artes de la Secretaria de Educación. Fue miembro fundador de la Escuela de Pintura y Escultura "La Esmeralda", y en 1959 un homenaje le fue dado con una muestra retrospectiva en el Palacio de Bellas Artes. Participó en la XXIX Bienal de Venecia y llegó a ser director del Museo de Arte Moderno de la ciudad de México. Fue galardonado con el Premio Nacional de Ciencia y Arte en 1980 y murió cuatro años más tarde en la ciudad de México.

Ortiz, Tiburcio

En la Mixteca, la piedra está a flor de tierra; allí, a la espera de que alguien descubra su potencial creativo.

Tiburcio Ortiz (Santa Catalina Chinango, Oaxaca, 1945) aprendió a tallar la piedra en la Escuela Nacional de Artes Plásticas, donde estudió de 1966 a 1970, con maestros como Manuel Silva Guerrero, Alberto de la Vega y Elizabeth Catlett, quienes le mostraron cómo simplificar las formas con pocos recursos. Ortiz considera la talla directa "una técnica en desuso", pero también siente que el "aprendizaje" de ésta lo refuerza para usar "el material que encuentro en ese suelo, en mi tierra". No obstante, reitera estar a "destiempo", incluso en su expresión misma, que describe como "más étnica" y "menos internacional o ampliada como se dice aquí entre los artistas".

Picasso, Pablo

Es el artista más importante del siglo XX, creador del cubismo y de miles de obras de arte, uno de los artistas más cotizados. (Pablo Ruiz Picasso; Málaga, 1881 - Moulins, Francia, 1973) Pintor español. La trascendencia de Picasso no se agota en la fundación del cubismo, revolucionaria tendencia que rompió definitivamente con la representación tradicional al liquidar la perspectiva y el punto de vista único. A lo largo de su dilatada trayectoria, Pablo Picasso exploró incesantemente nuevos caminos e influyó en todas la facetas del arte del siglo XX, encarnando como ningún otro la inquietud y receptividad del artista contemporáneo. Su total entrega a la labor creadora y su personalidad vitalista, por otra parte, nunca lo alejarían de los problemas de su tiempo; una de sus obras maestras, el Guernica (1937), es la mejor ilustración de su condición de artista comprometido.

Ramlo, Jorge

Jorge Ramlo nació en 1975, México, artista que recurre a elementos surrealistas, crítica social y autorretratos. Ha expuesto en varias galerías y centros culturales del país.

Rivher, Ricardo

Rivher ha participado con la asamblea General de las Naciones Unidas (ONU) y Global fashion for Development con exposiciones en Mali (África) y la ciudad de New York durante el evento Giving Back Art & design. También ha tenido oportunidad de presentar algunas piezas en Austria, Japón y en la república mexicana. El llamado "arte fluido" de Rivher ha estado en importantes edificios de la ciudad de México como el museo de arte contemporáneo Tamayo, la Bancaria Comercial Reforma (EBC), universidades e instituciones privadas (Deloitte/Torre mayor, La Salle, etc), espacios públicos diversos y galerías de arte como Córsica, Aguafuerte, Sixty o Mousai. En 2017 Rivher colaboró con Ricardo Ponzanelli en el relieve monumental de ¨Los Constituyentes¨ instalado permanentemente en el recinto central de la Cámara de Diputados en San Lázaro. Rivher estudió pintura abstracta en la Academia de Artes de San Carlos. Se desarrolló como escultor trabajando al frente del Taller de escultura en Bronce Desyme donde pudo colaborar y aprender con importantes maestros escultores mexicanos como Flor Minor, Ricardo Ponzanelli o Rodrigo de la Sierra.

Robles, Marcelo

Marcelo Robles de formación autudidacta en la pintura , comienza a exhibir su obra desde hace mas de 30 años, cuenta con diversas exposiciones y actividades en la Republica Mexicana y algunas en Estados Unidos, entre las principales: 1er lugar en Concurso Estatal de pintura convocado por el Museo Monterrey en el estado de N.L.(1992), y otro 1er lugar en Concurso Estatal de pintura convocado por Consejo Estatal para la Cultura y las Artes de Tamaulipas (1994).

Rojo, Vicente

Su nombre completo es Vicente Rojo Almazán. Nació en Barcelona, en 1932. En su ciudad natal aprende dibujo, escultura y cerámica. En 1949 llega a México, donde estudia pintura y tipografía. Expone por primera vez en 1958 y, desde entonces, ha mostrado su obra en numerosas exposiciones individuales y colectivas. Su pintura se divide, principalmente, en cinco series: "Señales", "Negaciones", "Recuerdos", "México bajo la lluvia" y "Escenarios". A partir de 1980 empieza a alternar la pintura con la escultura. También ha destacado en su faceta de diseñador gráfico, colaborando en la creación de distintas publicaciones, editoriales y suplementos culturales. Ha realizado obras de edición limitada con los poetas Octavio Paz y Álvaro Mutis, entre otros. También ha hecho diseños gráficos para diferentes empresas e instituciones como, por ejemplo, la Fábrica Nacional de Moneda y Timbre.

Romero, Armando

Armando Romero. Pintor mexicano, originario de la Ciudad de México (1964). Estudió en la Escuela de Pintura, Escultura y Grabado "La Esmeralda". Ha sido docente en otras escuelas de arte, entre ellas, el Centro de Estudios de Ciencia y Comunicación en la capital del país y la Escuela de Artes Visuales de Michoacán. En 2001 participó en el International Studio Program of the National Foundation for Advancement in the Arts, en Estados Unidos. Ha presentado más de treinta exhibiciones individuales y más de cien colectivas internacionales en México, Estados Unidos y varios países de Europa. Sobre su trayectoria, Turner Books publicó recientemente el libro titulado Armando Romero. Para el artista, lo que realmente importa en su actividad creativa es la composición. En sus trabajos aparecen personajes de obras de arte reconocidas o extraídos del mundo de la publicidad y representados como imágenes icónicas, de manera lúdica, a partir de trazos espontáneos, borraduras y raspaduras. En su intervención plástica recrea la obra original para extender los límites de su expresividad.

Ruelas, Raquel

Nació en Junio de 1980 en la Ciudad de Aguascalientes. Inicia sus estudios artísticos en el año de 1995 en diversos talleres de pintura, dibujo y escultura en el Centro de artes y oficios de la Ciudad de Aguascalientes. En el año 98 viaja a Canadá donde cursa un taller de escultura. Es ahí en donde decide llevar la plástica de manera profesional y en el año 2000 ingresa a la Universidad de Guanajuato a iniciar estudios superiores en Artes Plásticas. Ha participado en varios proyectos destacados como: el desarrollo del material didáctico para la exposición de Leonora Carrington en el Museo Raúl Anguiano de Guadalajara, Cow Parade Guadalajara, dirección de arte y escenografía para Singer Educación, ilustración, dirección de arte y coordinación editorial para la Dirección General de Estudios Indígenas de la Secretaria de Educación Pública e ilustrando el cuaderno de actividades para el alumno y el maestro del proyecto a favor de la convivencia escolar de la misma institución. Así mismo, ha realizado cartones políticos publicados semanalmente para el portal de MVS Noticias. Actualmente forma parte de la Association des Peintres et Artistes du Dimanche de Conches-en Ouche, Francia.

Salomón, Karla

Pintora y escultora mexicana, nace en 1974, estudió en la Academia de San Carlos y Centro Morelense de las artes, especialmente escultura en cerámica, sus elementos principales son: misterios y milagros, la luz y las estrellas como hilo conductor de todo el movimiento y la vida. Ha colaborado en el Taller Arte Indígena de México, ha hecho escenografías para comerciales, películas y comerciales, así como trabajos de restauración; es decoradora de interiores en oficinas y hoteles.

Sus piezas han sido elegidas como preseas para deportistas y premios especiales en la Asociación de Banqueros de México durante 12 años. Ha expuesto en diversas galerías de México.

Santiago Ramírez, Alejandro

Alejandro Santiago nació en 1964 en la Sierra norte de Oaxaca. Estudió en el taller de Rufino Tamayo, fue parte de una generación que renovó la pintura oaxaqueña en los años 80. Expuso en París, Bruselas, San Francisco y la CDMX. Alejandro Santiago se caracterizó por abordar desde el arte el tema de la migración, además de desarrollar una intensa labor de promoción cultural para abrir espacios y llevar el arte a la sociedad. Al morir en el año 2013 dejó inconclusos varios proyectos culturales.

Sn Carlos, Luis

Luis Sn Carlos nació en 1970 en el estado de Tabasco, originario de San Carlos, Macuspana. Estudió en la Escuela Nacional de Pintura, Escultura y Grabado "La Esmeralda". Las obras realizadas por este artista mexicano se caracterizan por sus texturas y la gran variedad de matices con prolíficas propuestas, muchas de ellas con temas eróticos. Goza de gran reconocimiento, ha expuesto en diversas galerías de México.

Tamayo, Rufino

Rufino Tamayo (25 de agosto de 1899, Oaxaca - 24 de junio de 1991). Artista de ascendencia indígena zapoteca, combinó estilos de pintura europea y motivos populares mexicanos en sus pinturas y grabados. Tamayo, admiraba las obras de Pablo Picasso, Georges Braque y Henri Matisse, desarrolló un gran interés por el arte precolombino mientras trabajaba en el Museo Nacional de Arqueología de la Ciudad de México. Reaccionó contra las connotaciones políticas de los muralistas mexicanos Diego Rivera, David Alfaro Siqueiros y José Clemente Orozco; en cambio, se preocupó por la forma y el simbolismo, y por combinar los estilos mexicanos con el cubismo y el surrealismo. También participó activamente en el desarrollo de Mixografia, una técnica de grabado utilizada para crear efectos de textura profunda.

Toledo, Francisco

Francisco Benjamín López Toledo (Juchitán, Oaxaca, 1940 - 2019) fue un artista plástico mexicano que tuvo una destacada labor como activista, luchador social, ambientalista, promotor cultural y filántropo, apoyó numerosas causas enfocadas a la promoción y conservación del patrimonio artístico mexicano, orientada al libre acceso a la formación artística y el cuidado del medio ambiente. Francisco Toledo es considerado uno de los mayores artistas de México con amplio reconocimiento internacional. Su arte refleja un gran aprecio por la estética de la naturaleza, particularmente la de animales que no son convencionalmente asociados con la belleza como monos, murciélagos, iguanas, sapos e insectos. Su visión moral afirma que el mundo de los humanos y el de los animales son uno con la naturaleza. Desarrolló criaturas antropomórficas que son a la vez monstruosas y juguetonas, personajes que incluye en sus papalotes, libros de artista, máscaras, piezas de joyería y complejos grabados.

Urbieta, Jesús

(Juchitán, Oaxaca, 1959-Ciudad de México, 1997) Artista plástico con maestría en pintura, escultura y grabado, además de haber sido novelista, poeta, promotor cultural, videoasta, traductor del zapoteco, cantante y guitarrista. Inicialmente realizó estudios de Agronomía y trabajó como topógrafo, más tarde estudió cerámica en el Taller de Gráfica de la Casa de Cultura del Istmo, en Juchitán; en la Escuela de Artes Plásticas del Instituto Nacional de Bellas Artes en Oaxaca, pintura y grabado y en la Escuela Nacional de Pintura, Escultura y Grabado La Esmeralda, en la Ciudad de México. Marcó en la década de los 80´s el arte figurativo con su gran poder creativo al construir un mundo mágico con animales, seres humanos y objetos fomentando una narrativa visual de convivencia. Creó y dirigió la Fundación Guiée Xhúuba dedicada a promover la cultura y el arte juchiteco y donó una parte importante de su obra para promover y estimular a los jóvenes creadores de su estado. Utilizando el simbolismo como recurso discursivo para sus cuadros de gran formato, sus composiciones se describen como “abarrocadas” y dibujos “rupestres”.

Valladares, Santiago

Santiago Valladares, pintor y escultor salvadoreño, su arte se enmarca dentro del surrealismo. Inició sus primeros años, siguiendo su vocación o primer amor, la pintura se inscribe en el “Bachillerato en Artes” del “Centro Nacional de Artes” (CENAR) de El Salvador, de donde se graduó en 1998, siendo de los alumnos más avanzados de esa joven generación. Durante sus primeros pasos con las artes plásticas participó en el “Taller de Restauración de Pintura y de Caballete”, impartido por el restaurador español Roberto Arce. Museo David J. Guzmán, El Salvador en 1996.

Vasarely, Victor

Victor Vasarely (Pécs, Hungría 9 de abril de 1908 – París, Francia, 15 de marzo de 1997). Considerado uno de los progenitores del Op Art por sus pinturas ópticamente complejas e ilusionistas, Victor Vasarely pasó el curso de una carrera larga y aclamada por la crítica buscando y defendiendo un enfoque de la creación de arte que fuera profundamente social. Le dio una importancia primordial al desarrollo de un lenguaje visual atractivo y accesible que pudiera ser entendido universalmente; este lenguaje, para Vasarely, era la abstracción geométrica, más comúnmente conocida como Op Art. A través de combinaciones precisas de líneas, formas geométricas, colores y sombreados, creó pinturas llamativas, llenas de la ilusión de profundidad, movimiento y tridimensionalidad. Más que trucos agradables para la vista, insistía Vasarely, "la forma pura y el color puro pueden significar el mundo".

Vega, Joe

Joe Vega nació en Durango, México. Plasma en sus pinturas la vida contemporánea: gente, objetos y animales que encontramos en las urbes y lugares rurales del mundo actual. Debido a su estilo colorido y dinámico logra crear un vínculo con los públicos contemporáneos de diferentes lugares del mundo. Ha expuesto en México, USA y Europa. De su trayectoria destacan las participaciones en la Bienal de Moscú (2003), Fiorino d'Oro Palazzo Vecchio (Florencia, 2004) y Il Salone di Cinquecento (Florencia, 2006).

Zermeño, Alejandra

Nace en la ciudad de México el 21 de diciembre de 1978. Realiza los estudios de Licenciatura en Artes Visuales en la Academia de San Carlos, UNAM. De 2006 al 2008 culmina los estudios de maestría con Mención Honorífica en la misma institución. Ha recibido varios premios, becas y distinciones, de los que destacan: 2013. Invitada de honor al Congreso de Escultura Essarts, para realizar una obra en situ para exterior, Montreal, Canadá. 2012. Invitación especial por parte de la presidenta del Consejo Nacional para la Cultura y las Artes, Consuelo Sáizar para realizar 3 esculturas para la colección permanente de la Biblioteca José Vasconcelos. Premio de Adquisición I Bienal de Arte Sacro Contemporáneo, Monterrey, Nuevo León. Cuenta con doce exposiciones individuales en México. Ha participado en varias exposiciones colectivas y Bienales de arte mexicanas y extranjeras en las que destacan: 2012. Bienal latin Views, Connecticut, EEUU. 2011. Premio Internacional Tokio, Centro Diffusione Arte, Edizioni e Promozioni Artiche. Italia-Tokio. Encuentro Internacional X Iberoamericano de Mujeres en el Arte, Ciudad de México. Consulado de Calgary, Alberta, Canadá Cercle De La Garnison, Quebec, Canadá. 2010 XIV Encuentro Internacional X Iberoamericano de Mujeres en el Arte, Madrid-España. Bienal Latin Views 2010. The Latin Network for the Visual Arts, Estados Unidos.

Zúñiga, Francisco

José de Jesús Francisco Zúñiga Chavarría, (San José de Costa Rica, 27 de diciembre de 1912 - Ciudad de México, 9 de agosto de 1998). Fue un pintor y escultor nacionalizado mexicano considerado “quizás el más grande escultor” de la política mexicana de estilo moderno por la Enciclopedia Británica. Su obra se ha expuesto alrededor del mundo, cuenta con muestras en Los Ángeles,San Salvador, San Francisco, Washington DC, Estocolmo y Toronto. Entre los museos que poseen sus obras en sus colecciones permanentes están el *San Diego Museum of Art*,el *Metropolitan Museum of Art* y el *Museo de Arte Moderno de Nueva York*, el *Museo de Arte Moderno de México*, el Museo de Arte Costarricense, el *Phoenix Art Museum* en Arizona, el *Museo de Arte de Ponce* en Puerto Rico, y el *Hirshorn Museum* de Washington D. C. y la Colección Andrés Blaisten (México) cuenta con algunos de sus dibujos.